

II PARTE

ESTADÍSTICAS 2008

CAPÍTULO I

RESUMEN DE DATOS POR SECTOR

CUADRO N°1.1

**DIPLOMAS OTORGADOS POR LAS INSTITUCIONES DE
EDUCACIÓN SUPERIOR UNIVERSITARIA, POR AÑO,
SEGÚN SECTOR. 2000-2008**

AÑO	TOTAL		SECTOR			
			ESTATAL		PRIVADO	
	ABS.	REL.	ABS.	REL.	ABS.	REL.
2000	26 469	100,0	9 590	36,2	16 879	63,8
2001	23 302	100,0	9 013	38,7	14 289	61,3
2002	26 051	100,0	10 246	39,3	15 805	60,7
2003	25 739	100,0	10 507	40,8	15 232	59,2
2004	26 472	100,0	10 374	39,2	16 098	60,8
2005	26 800	100,0	11 157	41,6	15 643	58,4
2006	28 956	100,0	10 848	37,5	18 108	62,5
2007	30 754	100,0	10 482	34,1	20 272	65,9
2008	31 847	100,0	10 329	32,4	21 518	67,6

FUENTE: Conare-OPES. División de Sistemas.

GRÁFICO N°1.1

DIPLOMAS OTORGADOS POR LAS INSTITUCIONES DE EDUCACIÓN SUPERIOR UNIVERSITARIA, POR ÁREA DE ESTUDIO. 2008

Número de diplomas

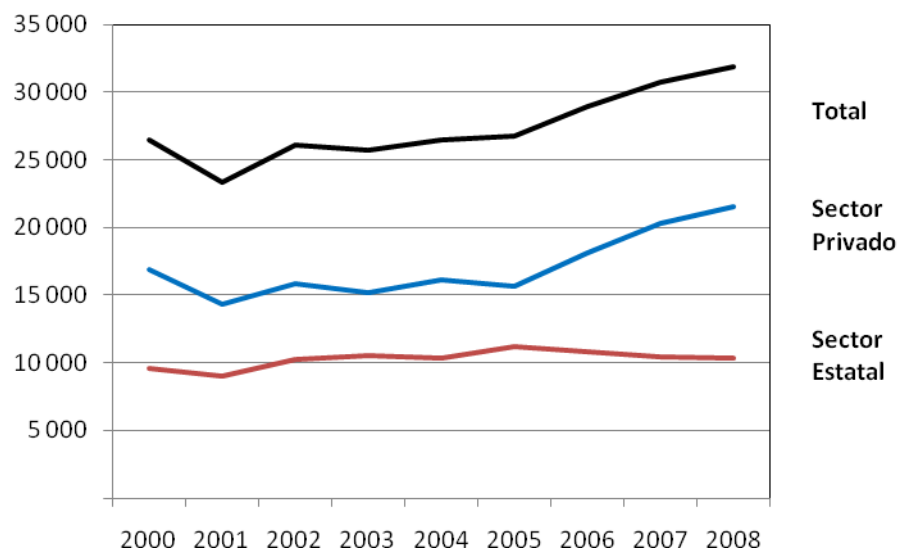

FUENTE: Cuadro N°1.1

CUADRO N°1.2

**DIPLOMAS OTORGADOS POR LAS INSTITUCIONES DE EDUCACION SUPERIOR UNIVERSITARIA,
POR SECTOR Y UNIVERSIDAD, SEGUN AÑO. 2000-2008**

SECTOR Y UNIVERSIDAD	2000	2001	2002	2003	2004	2005	2006	2007	2008
TOTAL	26 469	23 302	26 051	25 739	26 472	26 800	28 956	30 754	31 847
SECTOR UNIVERSITARIO ESTATAL	9 590	9 013	10 246	10 507	10 374	11 157	10 848	10 482	10 329
U. de Costa Rica	3 955	4 131	4 118	4 378	4 112	4 234	4 258	4 421	4 330
I. Tecnológico de Costa Rica	876	834	1 084	1 104	996	1 287	1 369	1 243	1 326
U. Nacional	2 586	2 389	2 830	2 849	3 152	3 264	2 868	2 495	2 476
U. Estatal a Distancia	2 173	1 659	2 214	2 176	2 114	2 372	2 353	2 323	2 197
SECTOR UNIVERSITARIO PRIVADO	16 879	14 289	15 805	15 232	16 098	15 643	18 108	20 272	21 518
U. Autónoma de Centro América	899	822	568	480	404	412	581	479	494
U. Internacional de las Américas	537	532	325	453	664	527	633	648	551
U. Adventista de Centro América	62	55	183	-	117	78	62	108	134
U. Latinoamericana Ciencia y Tecnología	886	777	509	693	618	766	687	539	607
U. Panamericana	109	79	38	78	32	70	20	29	21
U. Latina de Costa Rica	4 118	2 833	4 104	2 119	3149	2721	3364	3572	3486
U. Interamericana de Costa Rica	594	589	656	630	723	849	938	1082	1371
U. Central Costarricense	1 783	624	642	571	384	364	337	414	408
U. Hispanoamericana	245	267	304	404	606	904	667	769	867
U. de San José	668	504	520	653	389	796	749	923	939
U. Evangélica de las Américas	-	46	30	52	106	158	37	18	12
U. Libre de Costa Rica	62	276	166	296	330	323	352	563	386
U. Católica Anselmo Llorente y La Fuente	416	351	464	505	419	431	557	576	506
U. del Diseño	7	1	-	4	10	3	1	5	13
U. Veritas	246	211	142	201	219	58	192	123	189
U. Braulio Carrillo	26	21	35	67	17	37	37	40	35
U. para la Cooperación Internacional	36	75	129	103	205	146	160	91	320
U. Fidelitas	354	274	378	421	454	260	584	568	606
U. Autónoma de Monterrey	327	249	275	283	156	183	146	114	86
U. de La Salle	73	89	118	191	101	98	148	101	330
U. de Iberoamérica	242	226	284	176	371	417	424	538	410
U. Federada de Costa Rica	226	134	235	251	161	57	140	204	230
U. Florencio del Castillo	1 390	1 878	1 438	1 611	1060	1013	977	851	928
U. Isaac Newton	112	64	56	50	30	42	38	42	48
U. de Ciencias Administrativas San Marcos	171	79	279	225	264	291	386	427	351
U. Santa Lucía	601	540	334	639	532	691	780	877	1233
U. San Juan de la Cruz	196	-	42	99	100	77	29	203	169
U. Magister	202	233	199	224	259	206	-	168	31
U. Turismo	-	-	-	-	10	-	9	9	19
U. Juan Pablo II	-	-	-	18	34	-	-	3	8
U. Escuela Libre de Derecho	87	77	62	149	45	36	84	163	195
U. Metropolitana Castro Carazo	521	658	719	925	1191	904	1135	1844	1664
U. Independiente de Costa Rica	177	192	112	51	93	101	114	93	46
U. Centroamericana Cien. Empresariales	62	21	9	18	19	14	28	32	32
U. Bíblica Latinoamericana	13	19	4	-	21	13	42	24	23
U. de las Ciencias y el Arte de Costa Rica	399	348	605	754	742	1013	713	1219	1312
U. Americana	309	275	411	506	325	178	786	709	942
U. Internacional San Isidro Labrador	487	483	503	376	646	610	1012	840	1135
U. Empresarial de Costa Rica	-	-	-	-	11	-	-	-	-
U. del Valle	6	4	55	81	59	86	119	53	98
U. Cristiana del Sur	4	4	-	37	2	22	44	39	-

SECTOR Y UNIVERSIDAD	2000	2001	2002	2003	2004	2005	2006	2007	2008
U. Tecnológica Costarricense	59	124	86	103	165	91	95	181	220
U. Continental de las Ciencias y las Artes	-	21	70	55	60	-	93	58	47
U. Metodista	-	-	-	5	2	-	3	4	18
U. de las Ciencias Médicas	167	159	397	297	230	180	273	276	308
U. Alma Mater	-	-	8	9	118	9	67	31	-
U. Santa Paula	-	70	248	344	364	357	432	581	639
U. Creativa	-	-	6	5	8	-	3	6	10
U. Cristiana Internacional	-	-	-	-	-	13	-	-	-
U. Centroamericana Ciencias Sociales	-	5	57	20	73	38	30	35	41

FUENTE: Conare-OPES. División de Sistemas.

CUADRO N°1.3

DIPLOMAS OTORGADOS POR LAS INSTITUCIONES DE EDUCACIÓN
SUPERIOR UNIVERSITARIA, POR SECTOR Y ÁREA DE ESTUDIO, SEGÚN SEXO. 2008

SECTOR Y ÁREA	TOTAL		MASCULINO		FEMENINO	
	ABS.	REL.	ABS.	REL.	ABS.	REL.
TOTAL	31 847	100,0	11 634	100,0	20 213	100,0
Artes y Letras	766	2,4	363	3,1	403	2,0
Ciencias Básicas	1 975	6,2	1391	12,0	584	2,9
Ciencias Sociales	11 632	36,5	4615	39,7	7017	34,7
Educación	10 411	32,7	2226	19,1	8185	40,5
Recursos Naturales	448	1,4	243	2,1	205	1,0
Ingeniería	2 298	7,2	1612	13,9	686	3,4
Ciencias de la Salud	4 313	13,5	1184	10,2	3129	15,5
Formación General	4	0,1	-	-	4	0,1
SECTOR UNIVERSITARIO ESTATAL	10 329	100,0	4 047	100,0	6 282	99,9
Artes y Letras	425	4,1	163	4,0	262	4,2
Ciencias Básicas	970	9,4	663	16,4	307	4,9
Ciencias Sociales	3 265	31,6	1242	30,7	2023	32,2
Educación	3 416	33,1	716	17,7	2700	43,0
Recursos Naturales	410	4,0	232	5,7	178	2,8
Ingeniería	1 042	10,1	744	18,4	298	4,7
Ciencias de la Salud	797	7,7	287	7,1	510	8,1
Formación General	4	0,1	-	-	4	0,1
SECTOR UNIVERSITARIO PRIVADO	21 518	100,0	7 587	100,0	13 931	100,0
Artes y Letras	341	1,6	200	2,6	141	1,0
Ciencias Básicas	1 005	4,7	728	9,6	277	2,0
Ciencias Sociales	8 367	38,9	3373	44,5	4994	35,8
Educación	6 995	32,5	1510	19,9	5485	39,4
Recursos Naturales	38	0,2	11	0,1	27	0,2
Ingeniería	1 256	5,8	868	11,4	388	2,8
Ciencias de la Salud	3 516	16,3	897	11,8	2619	18,8

FUENTE: Conare-OPES. División de Sistemas.

GRÁFICO N°1.2

**DIPLOMAS OTORGADOS POR LAS INSTITUCIONES DE EDUCACIÓN SUPERIOR
UNIVERSITARIA, POR ÁREA DE ESTUDIO Y SECTOR. 2008**

TOTAL

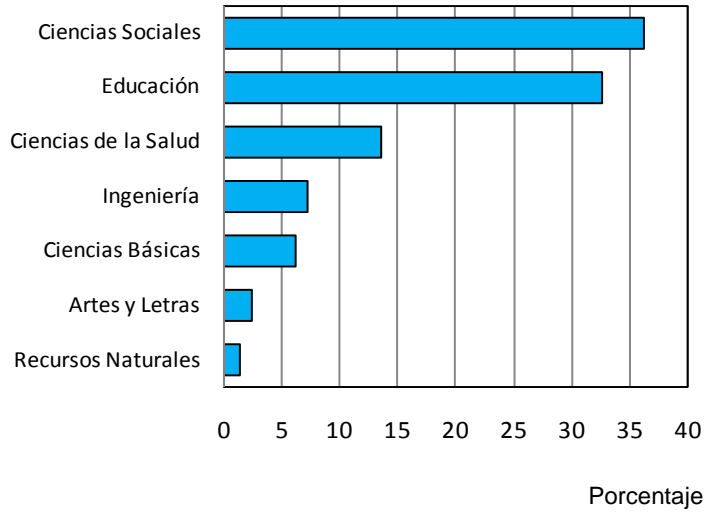

SECTOR ESTATAL

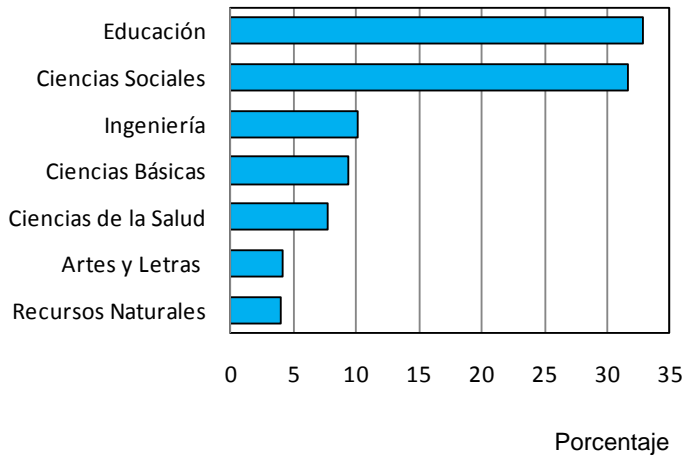

SECTOR PRIVADO

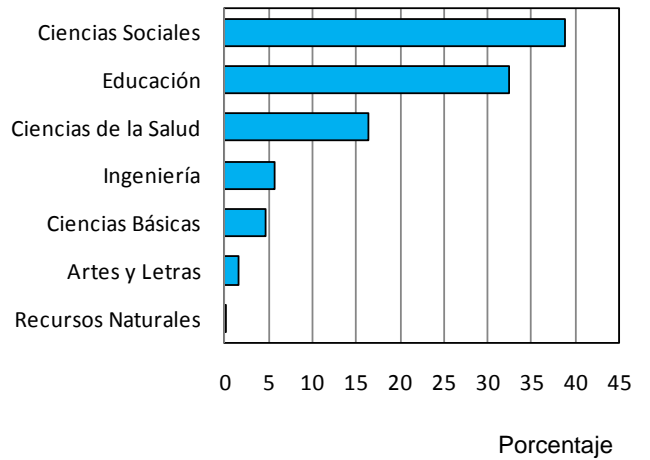

FUENTE: Cuadro N°1.1

CUADRO N°1.4

DIPLOMAS OTORGADOS POR LAS INSTITUCIONES DE EDUCACIÓN
SUPERIOR UNIVERSITARIA, POR SECTOR Y ÁREA DE ESTUDIO, SEGÚN SEXO. 2008

SECTOR Y ÁREA	TOTAL		MASCULINO		FEMENINO	
	ABS.	REL.	ABS.	REL.	ABS.	REL.
TOTAL	31 847	100,0	11 634	36,5	20 213	63,5
Artes y Letras	766	100,0	363	47,4	403	52,6
Ciencias Básicas	1 975	100,0	1391	70,4	584	29,6
Ciencias Sociales	11 632	100,0	4615	39,7	7017	60,3
Educación	10 411	100,0	2226	21,4	8185	78,6
Recursos Naturales	448	100,0	243	54,2	205	45,8
Ingeniería	2 298	100,0	1612	70,1	686	29,9
Ciencias de la Salud	4 313	100,0	1184	27,5	3129	72,5
Formación General	4	100,0	-	-	4	100,0
SECTOR UNIVERSITARIO ESTATAL	10 329	100,0	4 047	39,2	6 282	60,8
Artes y Letras	425	100,0	163	38,4	262	61,6
Ciencias Básicas	970	100,0	663	68,4	307	31,6
Ciencias Sociales	3 265	100,0	1242	38,0	2023	62,0
Educación	3 416	100,0	716	21,0	2700	79,0
Recursos Naturales	410	100,0	232	56,6	178	43,4
Ingeniería	1 042	100,0	744	71,4	298	28,6
Ciencias de la Salud	797	100,0	287	36,0	510	64,0
Formación General	4	100,0	-	-	4	100,0
SECTOR UNIVERSITARIO PRIVADO	21 518	100,0	7 587	35,3	13 931	64,7
Artes y Letras	341	100,0	200	58,7	141	41,3
Ciencias Básicas	1 005	100,0	728	72,4	277	27,6
Ciencias Sociales	8 367	100,0	3373	40,3	4994	59,7
Educación	6 995	100,0	1510	21,6	5485	78,4
Recursos Naturales	38	100,0	11	28,9	27	71,1
Ingeniería	1 256	100,0	868	69,1	388	30,9
Ciencias de la Salud	3 516	100,0	897	25,5	2619	74,5

FUENTE: Conare-OPES. División de Sistemas.

GRÁFICO N°1.3

**DIPLOMAS OTORGADOS POR LAS INSTITUCIONES DE EDUCACIÓN SUPERIOR
UNIVERSITARIA, POR SECTOR Y SEXO. 2008**

TOTAL

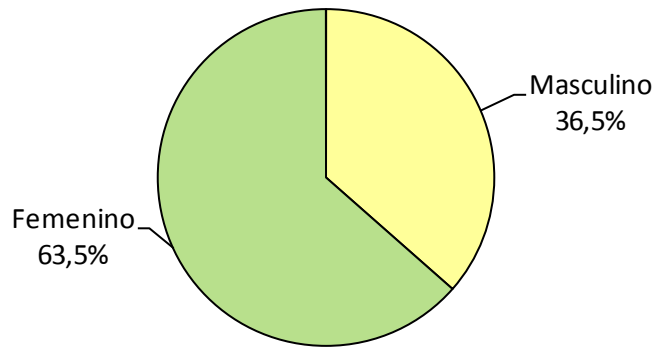

SECTOR ESTATAL

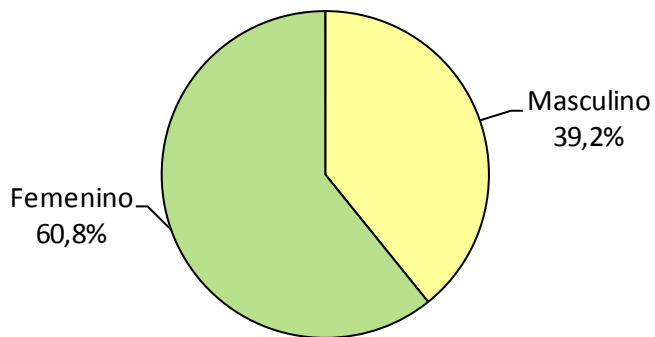

SECTOR PRIVADO

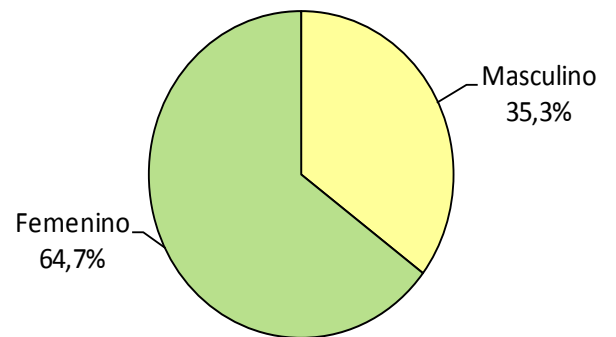

FUENTE: Cuadro N°1.4

CUADRO N°1.5

**DIPLOMAS OTORGADOS POR LAS INSTITUCIONES DE EDUCACIÓN SUPERIOR UNIVERSITARIA, POR SECTOR
Y ÁREA DE ESTUDIO, SEGÚN GRADO ACADÉMICO. 2008**

SECTOR Y AREA	GRADO ACADÉMICO															
	TOTAL		DIPL.		PROF.		BACH.		LIC.		ESP. PROF.		MAESTRIA		DOC.	
	ABS.	REL.	ABS.	REL.	ABS.	REL.	ABS.	REL.	ABS.	REL.	ABS.	REL.	ABS.	REL.	ABS.	REL.
TOTAL	31 847	100,0	1 027	3,2	157	0,5	15 228	47,8	11 610	36,5	476	1,5	3 270	10,3	79	0,2
Artes y Letras	766	100,0	44	5,7	1	0,1	523	68,3	149	19,5	-	-	47	6,1	2	0,3
Ciencias Básicas	1 975	100,0	94	4,8	-	-	1 321	66,9	323	16,4	-	-	236	11,9	1	0,1
Ciencias Sociales	11 632	100,0	262	2,3	-	-	5 593	48,1	4 016	34,5	305	2,6	1 438	12,4	18	0,2
Educación	10 411	100,0	551	5,3	156	1,5	4 530	43,5	3 920	37,7	-	-	1 198	11,5	56	0,5
Recursos Naturales	448	100,0	40	8,9	-	-	271	60,5	98	21,9	-	-	37	8,3	2	0,4
Ingeniería	2 298	100,0	36	1,6	-	-	1 156	50,3	1 013	44,1	-	-	93	4,0	-	-
Ciencias de la Salud	4 313	100,0	-	-	-	-	1 830	42,4	2 091	48,5	171	4,0	221	5,1	-	-
Formación General	4	100,0	-	-	-	-	4	100,0	-	-	-	-	-	-	-	-
SECTOR UNIVERSITARIO ESTATAL	10 329	100,0	1 027	9,9	157	1,5	4 920	47,6	2 940	28,5	186	1,8	1 064	10,3	35	0,3
Artes y Letras	425	100,0	44	10,4	1	0,2	272	64,0	69	16,2	-	-	37	8,7	2	0,5
Ciencias Básicas	970	100,0	94	9,7	-	-	641	66,1	72	7,4	-	-	162	16,7	1	0,1
Ciencias Sociales	3 265	100,0	262	8,0	-	-	1 598	48,9	853	26,1	31	0,9	506	15,5	15	0,5
Educación	3 416	100,0	551	16,1	156	4,6	1 592	46,6	920	26,9	-	-	182	5,3	15	0,4
Recursos Naturales	410	100,0	40	9,8	-	-	239	58,3	92	22,4	-	-	37	9,0	2	0,5
Ingeniería	1 042	100,0	36	3,5	-	-	379	36,4	551	52,9	-	-	76	7,3	-	-
Ciencias de la Salud	797	100,0	-	-	-	-	195	24,5	383	48,1	155	19,4	64	8,0	-	-
Formación General	4	100,0	-	-	-	-	4	100,0	-	-	-	-	-	-	-	-
SECTOR UNIVERSITARIO PRIVADO	21 518	100,0	-	-	-	-	10 308	47,9	8 670	40,3	290	1,3	2 206	10,3	44	0,2
Artes y Letras	341	100,0	-	-	-	-	251	73,6	80	23,5	-	-	10	2,9	-	-
Ciencias Básicas	1 005	100,0	-	-	-	-	680	67,7	251	25,0	-	-	74	7,4	-	-
Ciencias Sociales	8 367	100,0	-	-	-	-	3 995	47,7	3 163	37,8	274	3,3	932	11,1	3	0,0
Educación	6 995	100,0	-	-	-	-	2 938	42,0	3 000	42,9	-	-	1 016	14,5	41	0,6
Recursos Naturales	38	100,0	-	-	-	-	32	84,2	6	15,8	-	-	-	-	-	-
Ingeniería	1 256	100,0	-	-	-	-	777	61,9	462	36,8	-	-	17	1,4	-	-
Ciencias de la Salud	3 516	100,0	-	-	-	-	1 635	46,5	1 708	48,6	16	0,5	157	4,5	-	-

CUADRO N°1.6

**DIPLOMAS OTORGADOS POR LAS INSTITUCIONES DE EDUCACIÓN
SUPERIOR UNIVERSITARIA, POR SECTOR Y GRADO ACADÉMICO, SEGÚN SEXO. 2008**

SECTOR Y GRADO ACADÉMICO	TOTAL		MASCULINO		FEMENINO	
	ABS.	REL.	ABS.	REL.	ABS.	REL.
TOTAL	31 847	100,0	11 634	100,0	20 213	100,0
Diplomado	1 027	3,2	262	2,3	765	3,8
Profesorado	157	0,5	62	0,5	95	0,5
Bachillerato	15 228	47,8	5 779	49,7	9 449	46,7
Licenciatura	11 610	36,5	3 912	33,6	7 698	38,1
Especialidad Profesional	476	1,5	244	2,1	232	1,1
Maestría	3 270	10,3	1 338	11,5	1 932	9,6
Doctorado	79	0,2	37	0,3	42	0,2
SECTOR UNIVERSITARIO ESTATAL	10 329	100,0	4 047	100,0	6 282	100,0
Diplomado	1 027	9,9	262	6,5	765	12,2
Profesorado	157	1,5	62	1,5	95	1,5
Bachillerato	4 920	47,6	1 922	47,5	2 998	47,7
Licenciatura	2 940	28,5	1 132	28,0	1 808	28,8
Especialidad Profesional	186	1,8	113	2,8	73	1,2
Maestría	1 064	10,3	539	13,3	525	8,4
Doctorado	35	0,3	17	0,4	18	0,3
SECTOR UNIVERSITARIO PRIVADO	21 518	100,0	7 587	100,0	13 931	100,0
Bachillerato	10 308	47,9	3 857	50,8	6 451	46,3
Licenciatura	8 670	40,3	2 780	36,6	5 890	42,3
Especialidad Profesional	290	1,3	131	1,7	159	1,1
Maestría	2 206	10,3	799	10,5	1 407	10,1
Doctorado	44	0,2	20	0,3	24	0,2

FUENTE: Conare-OPES. División de Sistemas.

GRÁFICO N°1.4

DIPLOMAS OTORGADOS POR LAS INSTITUCIONES DE EDUCACIÓN SUPERIOR UNIVERSITARIA, POR GRADO ACADÉMICO Y SECTOR. 2008

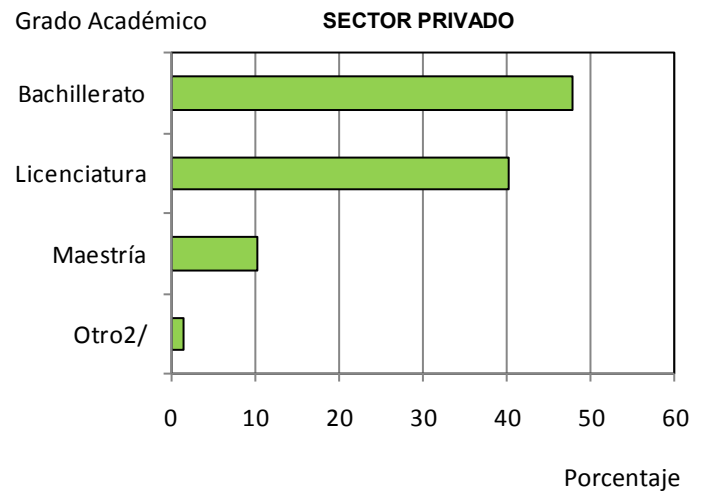
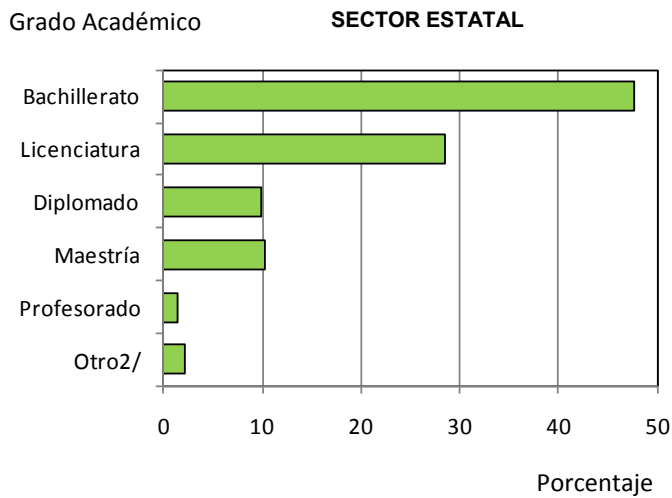
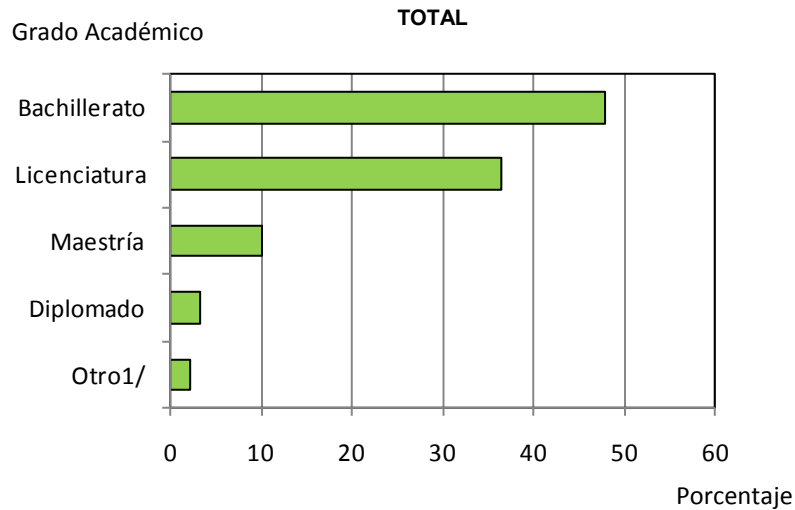

1/ Incluye los diplomas otorgados de Profesorado, Especialidad Profesional y Doctorados.

2/ Incluye los diplomas otorgados de Especialidad Profesional y Doctorados.

FUENTE: Cuadro N°1.6

CUADRO N°1.7

**DIPLOMAS OTORGADOS EN LAS INSTITUCIONES DE EDUCACIÓN SUPERIOR UNIVERSITARIA
DE COSTA RICA, POR ÁREA DE ESTUDIO, DISCIPLINA Y GRADO ACADÉMICO, SEGÚN SEXO. 2008**

ÁREA, DISCIPLINA Y GRADO	TOTAL		MASCULINO		FEMENINO	
	ABS.	REL.	ABS.	REL.	ABS.	REL.
TOTAL	31 847	100,0	11 634	36,5	20 213	63,5
ARTES Y LETRAS	766	100,0	363	47,4	403	52,6
Artes (Doc.)	2	50,0	1	50,0	1	50,0
Artes Dramáticas	20	100,0	10	50,0	10	50,0
Bachillerato	17	100,0	8	47,1	9	52,9
Maestría	3	100,0	2	66,7	1	33,3
Artes Plásticas	90	100,0	35	38,9	55	61,1
Profesorado	1	100,0	-	-	1	100,0
Bachillerato	64	100,0	26	40,6	38	59,4
Licenciatura	25	100,0	9	36,0	16	64,0
Arte Publicitario	168	100,0	71	42,3	97	57,7
Bachillerato	123	100,0	55	44,7	68	55,3
Licenciatura	45	100,0	16	35,6	29	64,4
Artes Musicales	67	100,0	43	64,2	24	35,8
Bachillerato	46	100,0	28	60,9	18	39,1
Licenciatura	19	100,0	13	68,4	6	31,6
Maestría	2	100,0	2	100,0	-	-
Danza (Bach.)	6	100,0	1	16,7	5	83,3
Historia del Arte (Bach.)	5	100,0	1	20,0	4	80,0
Literatura y Lingüística	51	100,0	17	33,3	34	66,7
Bachillerato	38	100,0	13	34,2	25	65,8
Licenciatura	4	100,0	2	50,0	2	50,0
Maestría	9	100,0	2	22,2	7	77,8
Lenguas	126	100,0	26	20,6	100	79,4
Diplomado	10	100,0	1	10,0	9	90,0
Bachillerato	96	100,0	23	24,0	73	76,0
Licenciatura	6	100,0	-	-	6	100,0
Maestría	14	100,0	2	14,3	12	85,7
Filosofía	40	100,0	36	90,0	4	10,0
Bachillerato	39	100,0	35	89,7	4	10,3
Licenciatura	1	100,0	1	-	-	-
Teología	121	100,0	109	90,1	12	9,9
Diplomado	9	100,0	7	77,8	2	22,2
Bachillerato	70	100,0	66	94,3	4	5,7

ÁREA, DISCIPLINA Y GRADO	TOTAL		MASCULINO		FEMENINO	
	ABS.	REL.	ABS.	REL.	ABS.	REL.
Licenciatura	26	100,0	24	92,3	2	7,7
Maestría	16	100,0	12	75,0	4	25,0
Bibliotecología	63	100,0	9	14,3	54	85,7
Diplomado	25	100,0	3	12,0	22	88,0
Bachillerato	19	100,0	3	15,8	16	84,2
Licenciatura	16	100,0	3	18,8	13	81,3
Maestría	3	100,0	-	-	3	100,0
Producción de Cine y Televisión	7	100,0	4	57,1	3	42,9
Licenciatura	7	100,0	4	57,1	3	42,9
CIENCIAS BÁSICAS	1 975	100,0	1 391	70,4	584	29,6
Ciencias (Doc.)	1	100,0	1	100,0	-	-
Biología	115	100,0	51	44,3	64	55,7
Bachillerato	85	100,0	42	49,4	43	50,6
Licenciatura	14	100,0	2	14,3	12	85,7
Maestría	16	100,0	7	43,8	9	56,3
Física	17	100,0	13	76,5	4	23,5
Bachillerato	14	100,0	11	78,6	3	21,4
Maestría	3	100,0	2	66,7	1	33,3
Geología	14	100,0	6	42,9	8	57,1
Bachillerato	12	100,0	5	41,7	7	58,3
Licenciatura	1	100,0	1	100,0	-	-
Maestría	1	100,0	-	-	1	100,0
Computación	1 686	100,0	1 252	74,3	434	25,7
Diplomado	94	100,0	74	78,7	20	21,3
Bachillerato	1 111	100,0	823	74,1	288	25,9
Licenciatura	274	100,0	196	71,5	78	28,5
Maestría	207	100,0	159	76,8	48	23,2
Estadística	22	100,0	10	45,5	12	54,5
Bachillerato	17	100,0	10	58,8	7	41,2
Licenciatura	3	100,0	-	-	3	100,0
Maestría	2	100,0	-	-	2	100,0
Matemática	6	100,0	4	66,7	2	33,3
Bachillerato	5	100,0	4	80,0	1	20,0
Maestría	1	100,0	-	-	1	100,0
Meteorología	4	100,0	4	100,0	-	-
Bachillerato	3	100,0	3	100,0	-	-
Licenciatura	1	100,0	1	100,0	-	-

ÁREA, DISCIPLINA Y GRADO	TOTAL		MASCULINO		FEMENINO	
	ABS.	REL.	ABS.	REL.	ABS.	REL.
Química	110	100,0	50	45,5	60	54,5
Bachillerato	74	100,0	33	44,6	41	55,4
Licenciatura	30	100,0	15	50,0	15	50,0
Maestría	6	100,0	2	33,3	4	66,7
CIENCIAS SOCIALES	4 605	100,0	1 545	33,6	3 060	66,4
Comunicación	734	100,0	187	25,5	547	74,5
Bachillerato	532	100,0	143	26,9	389	73,1
Licenciatura	169	100,0	38	22,5	131	77,5
Maestría	33	100,0	6	18,2	27	81,8
Politología	205	100,0	80	39,0	125	61,0
Bachillerato	126	100,0	46	36,5	80	63,5
Licenciatura	46	100,0	15	32,6	31	67,4
Maestría	33	100,0	19	57,6	14	42,4
Derecho	1 788	100,0	839	46,9	949	53,1
Bachillerato	541	100,0	235	43,4	306	56,6
Licenciatura	760	100,0	367	48,3	393	51,7
Especialidad	305	100,0	143	46,9	162	53,1
Maestría	174	100,0	90	51,7	84	48,3
Doctorado	8	100,0	4	50,0	4	50,0
Antropología	42	100,0	17	40,5	25	59,5
Bachillerato	20	100,0	7	35,0	13	65,0
Licenciatura	18	100,0	7	38,9	11	61,1
Maestría	4	100,0	3	75,0	1	25,0
Historia	23	100,0	16	69,6	7	30,4
Bachillerato	16	100,0	12	75,0	4	25,0
Licenciatura	3	100,0	2	66,7	1	33,3
Maestría	2	100,0	2	100,0	-	-
Doctorado	2	100,0	-	-	2	100,0
Psicología	1 097	100,0	175	16,0	922	84,0
Bachillerato	382	100,0	82	21,5	300	78,5
Licenciatura	662	100,0	78	11,8	584	88,2
Maestría	53	100,0	15	28,3	38	71,7
Sociología	234	100,0	103	44,0	131	56,0
Diplomado	5	100,0	4	80,0	1	20,0
Bachillerato	102	100,0	45	44,1	57	55,9
Licenciatura	57	100,0	32	56,1	25	43,9
Maestría	67	100,0	20	29,9	47	70,1
Doctorado	3	100,0	2	66,7	1	33,3
Trabajo Social	206	100,0	20	9,7	186	90,3
Bachillerato	121	100,0	13	10,7	108	89,3
Licenciatura	82	100,0	7	8,5	75	91,5
Maestría	3	100,0	-	-	3	100,0

ÁREA, DISCIPLINA Y GRADO	TOTAL		MASCULINO		FEMENINO	
	ABS.	REL.	ABS.	REL.	ABS.	REL.
Turismo	276	100,0	108	39,1	168	60,9
Bachillerato	241	100,0	87	36,1	154	63,9
Licenciatura	11	100,0	6	54,5	5	45,5
Maestría	24	100,0	15	62,5	9	37,5
CIENCIAS ECONÓMICAS	7 027	100,0	3 070	43,7	3 957	56,3
Administración	6 656	100,0	2 954	44,4	3 702	55,6
Diplomado	163	100,0	69	42,3	94	57,7
Bachillerato	3 341	100,0	1 394	41,7	1 947	58,3
Licenciatura	2 145	100,0	952	44,4	1 193	55,6
Maestría	1 003	100,0	537	53,5	466	46,5
Doctorado	4	100,0	2	50,0	2	50,0
Economía	153	100,0	76	49,7	77	50,3
Bachillerato	88	100,0	38	43,2	50	56,8
Licenciatura	22	100,0	14	63,6	8	36,4
Maestría	42	100,0	23	54,8	19	45,2
Doctorado	1	100,0	1	100,0	-	-
Planificación Económica	64	100,0	29	45,3	35	54,7
Bachillerato	41	100,0	18	43,9	23	56,1
Licenciatura	23	100,0	11	47,8	12	52,2
Otras administrativas	154	100,0	11	7,1	143	92,9
Diplomado	94	100,0	8	8,5	86	91,5
Bachillerato	42	100,0	3	7,1	39	92,9
Licenciatura	18	100,0	-	-	18	100,0
EDUCACIÓN	10 411	100,0	2 226	21,4	8 185	78,6
Educación en general	1 189	100,0	334	28,1	855	71,9
Bachillerato	177	100,0	59	33,3	118	66,7
Licenciatura	576	100,0	171	29,7	405	70,3
Maestría	390	100,0	86	22,1	304	77,9
Doctorado	46	100,0	18	39,1	28	60,9
Preescolar	1 305	100,0	3	0,2	1 302	99,8
Diplomado	130	100,0	-	-	130	100,0
Bachillerato	564	100,0	1	0,2	563	99,8
Licenciatura	540	100,0	2	0,4	538	99,6
Maestría	71	100,0	-	-	71	100,0
Primaria	2 692	100,0	416	15,5	2 276	84,5
Diplomado	398	100,0	43	10,8	355	89,2
Profesorado	17	100,0	-	-	17	100,0
Bachillerato	1 090	100,0	207	19,0	883	81,0
Licenciatura	1 117	100,0	158	14,1	959	85,9
Maestría	70	100,0	8	11,4	62	88,6

ÁREA, DISCIPLINA Y GRADO	TOTAL		MASCULINO		FEMENINO	
	ABS.	REL.	ABS.	REL.	ABS.	REL.
Enseñanza de Castellano	266	100,0	51	19,2	215	80,8
Profesorado	5	100,0	1	20,0	4	80,0
Bachillerato	150	100,0	29	19,3	121	80,7
Licenciatura	111	100,0	21	18,9	90	81,1
Enseñanza de Inglés	759	100,0	205	27,0	554	73,0
Diplomado	8	100,0	2	25,0	6	75,0
Profesorado	12	100,0	4	33,3	8	66,7
Bachillerato	540	100,0	155	28,7	385	71,3
Licenciatura	144	100,0	34	23,6	110	76,4
Maestría	55	100,0	10	18,2	45	81,8
Enseñanza de Francés (Bach.)	93	100,0	14	15,1	79	84,9
Enseñanza de Ciencias	259	100,0	97	37,5	162	62,5
Profesorado	34	100,0	8	23,5	26	76,5
Bachillerato	163	100,0	66	40,5	97	59,5
Licenciatura	52	100,0	19	36,5	33	63,5
Maestría	3	100,0	-	-	3	100,0
Doctorado	7	100,0	4	57,1	3	42,9
Enseñanza de Matemáticas	346	100,0	181	52,3	165	47,7
Profesorado	58	100,0	30	51,7	28	48,3
Bachillerato	230	100,0	117	50,9	113	49,1
Licenciatura	55	100,0	32	58,2	23	41,8
Maestría	3	100,0	2	66,7	1	33,3
Enseñanza de Estudios Sociales	337	100,0	177	52,5	160	47,5
Profesorado	17	100,0	12	70,6	5	29,4
Bachillerato	179	100,0	95	53,1	84	46,9
Licenciatura	141	100,0	70	49,6	71	50,4
Enseñanza de Computación	258	100,0	62	24,0	196	76,0
Bachillerato	56	100,0	15	26,8	41	73,2
Licenciatura	202	100,0	47	23,3	155	76,7
Educación Primaria y Secundaria	511	100,0	103	20,2	408	79,8
Bachillerato	340	100,0	73	21,5	267	78,5
Licenciatura	170	100,0	29	17,1	141	82,9
Maestría	1	100,0	1	100,0	-	-
Educación Física	332	100,0	225	67,8	107	32,2
Diplomado	3	100,0	3	100,0	-	-
Profesorado	5	100,0	2	40,0	3	60,0
Bachillerato	172	100,0	118	68,6	54	31,4
Licenciatura	142	100,0	96	67,6	46	32,4
Maestría	10	100,0	6	60,0	4	40,0

ÁREA, DISCIPLINA Y GRADO	TOTAL		MASCULINO		FEMENINO	
	ABS.	REL.	ABS.	REL.	ABS.	REL.
Educación Especial	1 007	100,0	32	3,2	975	96,8
Bachillerato	651	100,0	22	3,4	629	96,6
Licenciatura	347	100,0	10	2,9	337	97,1
Maestría	9	100,0	-	-	9	100,0
Administración Educativa	853	100,0	237	27,8	616	72,2
Bachillerato	12	100,0	5	41,7	7	58,3
Licenciatura	306	100,0	90	29,4	216	70,6
Maestría	532	100,0	140	26,3	392	73,7
Doctorado	3	100,0	2	66,7	1	33,3
Artes Industriales	154	100,0	76	49,4	78	50,6
Bachillerato	89	100,0	42	47,2	47	52,8
Licenciatura	11	100,0	7	381,8	4	36,4
Maestría	54	100,0	27	13,0	27	50,0
Educación Técnica	26	100,0	1	3,8	25	96,2
Diplomado	12	100,0	1	8,3	11	91,7
Bachillerato	12	100,0	-	-	12	100,0
Licenciatura	2	100,0	-	-	2	100,0
Educación Técnica Industrial	7	100,0	4	57,1	3	42,9
Bachillerato	3	100,0	1	33,3	2	66,7
Licenciatura	4	108,3	3	75,0	1	33,3
Educación Técnica Agropecuaria	7	100,0	5	71,4	2	28,6
Profesorado	5	100,0	4	80,0	1	20,0
Bachillerato	2	100,0	1	50,0	1	50,0
Otras de Enseñanza Media	10	100,0	3	30,0	7	70,0
Profesorado	3	100,0	1	33,3	2	66,7
Bachillerato	7	100,0	2	28,6	5	71,4
RECURSOS NATURALES	448	100,0	243	54,2	205	45,8
Agronomía	215	100,0	142	66,0	73	34,0
Diplomado	7	100,0	3	42,9	4	57,1
Bachillerato	142	100,0	92	64,8	50	35,2
Licenciatura	44	100,0	30	68,2	14	31,8
Maestría	20	100,0	15	75,0	5	25,0
Doctorado	2	100,0	2	100,0	-	-
Forestales, Ecología	154	100,0	71	46,1	83	53,9
Diplomado	28	100,0	11	39,3	17	60,7
Bachillerato	86	100,0	34	39,5	52	60,5
Licenciatura	27	100,0	20	74,1	7	25,9
Maestría	13	100,0	6	46,2	7	53,8

ÁREA, DISCIPLINA Y GRADO	TOTAL		MASCULINO		FEMENINO	
	ABS.	REL.	ABS.	REL.	ABS.	REL.
Geografía	35	100,0	18	51,4	17	48,6
Diplomado	4	100,0	3	75,0	1	25,0
Bachillerato	25	100,0	11	44,0	14	56,0
Licenciatura	6	100,0	4	66,7	2	33,3
Recursos Marinos	2	100,0	2	100,0	-	-
Maestría	2	100,0	2	100,0	-	-
Tecnología de Alimentos	39	100,0	9	50	30	76,9
Bachillerato	16	100,0	5	31,3	11	68,8
Licenciatura	21	100,0	4	19,0	17	81,0
Maestría	2	100,0	-	-	2	100,0
Agroindustria	3	100,0	1	33,3	2	66,7
Diplomado	1	100,0	-	-	1	100,0
Bachillerato	2	100,0	1	50,0	1	50,0
INGENIERÍA	2 298	100,0	1 612	70,1	686	29,9
Arquitectura	365	100,0	181	49,6	184	50,4
Bachillerato	117	100,0	59	50,4	58	49,6
Licenciatura	230	100,0	114	49,6	116	50,4
Maestría	18	100,0	8	44,4	10	55,6
Ingeniería Civil	279	100,0	232	83,2	47	16,8
Bachillerato	64	100,0	58	90,6	6	9,4
Licenciatura	206	100,0	167	81,1	39	18,9
Maestría	9	100,0	7	77,8	2	22,2
Topografía	48	100,0	33	68,8	15	31,3
Bachillerato	43	100,0	29	67,4	14	32,6
Licenciatura	5	100,0	4	80,0	1	20,0
Ingeniería Industrial	760	100,0	490	64,5	270	35,5
Diplomado	9	100,0	4	44,4	5	55,6
Bachillerato	436	100,0	285	65,4	151	34,6
Licenciatura	267	100,0	166	62,2	101	37,8
Maestría	48	100,0	35	72,9	13	27,1
Ingeniería Mecánica	176	100,0	155	88,1	21	11,9
Bachillerato	77	100,0	67	87,0	10	13,0
Licenciatura	91	100,0	81	89,0	10	11,0
Maestría	8	100,0	7	87,5	1	12,5
Ingeniería Eléctrica	126	100,0	118	93,7	8	6,3
Bachillerato	98	100,0	92	93,9	6	6,1
Licenciatura	21	100,0	19	90,5	2	9,5
Maestría	7	100,0	7	100,0	-	-

ÁREA, DISCIPLINA Y GRADO	TOTAL		MASCULINO		FEMENINO	
	ABS.	REL.	ABS.	REL.	ABS.	REL.
Ingeniería Electrónica	323	100,0	290	89,8	33	10,2
Diplomado	27	100,0	26	96,3	1	3,7
Bachillerato	195	100,0	170	87,2	25	12,8
Licenciatura	101	100,0	94	93,1	7	6,9
Ingeniería Química	66	100,0	35	53,0	31	47,0
Bachillerato	11	100,0	8	72,7	3	27,3
Licenciatura	53	100,0	25	47,2	28	52,8
Maestría	2	100,0	2	100,0	-	-
Metalurgia	14	100,0	7	50,0	7	50,0
Bachillerato	5	100,0	2	40,0	3	60,0
Licenciatura	9	100,0	5	55,6	4	44,4
Ingeniería Agrícola	36	100,0	27	75,0	9	25,0
Bachillerato	9	100,0	5	55,6	4	44,4
Licenciatura	27	100,0	22	81,5	5	18,5
Otras de industria	105	100,0	44	41,9	61	58,1
Bachillerato	101	100,0	40	39,6	61	60,4
Licenciatura	3	100,0	3	100,0	-	-
Maestría	1	100,0	1	100,0	-	-
CIENCIAS DE LA SALUD	4 313	100,0	1 184	27,5	3 129	72,5
Medicina	2 031	100,0	700	34,5	1 331	65,5
Bachillerato	951	100,0	308	32,4	643	67,6
Licenciatura	852	100,0	288	33,8	564	66,2
Especialidad Profesional	139	100,0	86	61,9	53	38,1
Maestría	89	100,0	18	20,2	71	79,8
Nutrición	169	100,0	10	5,9	159	94,1
Bachillerato	78	100,0	6	7,7	72	92,3
Licenciatura	91	100,0	4	4,4	87	95,6
Optometría	38	100,0	22	57,9	16	42,1
Bachillerato	18	100,0	12	66,7	6	33,3
Licenciatura	20	100,0	10	50,0	10	50,0
Salud Pública	67	100,0	25	37,3	42	62,7
Bachillerato	29	100,0	10	34,5	19	65,5
Licenciatura	2	100,0	2	100,0	-	-
Maestría	36	100,0	13	36,1	23	63,9
Odontología	263	100,0	79	30,0	184	70,0
Licenciatura	244	100,0	72	29,5	172	70,5
Especialidad Profesional	16	100,0	6	37,5	10	62,5
Maestría	3	100,0	1	33,3	2	66,7

ÁREA, DISCIPLINA Y GRADO	TOTAL		MASCULINO		FEMENINO	
	ABS.	REL.	ABS.	REL.	ABS.	REL.
Farmacia	320	100,0	85	26,6	235	73,4
Bachillerato	100	100,0	26	26,0	74	74,0
Licenciatura	220	100,0	59	26,8	161	73,2
Microbiología	85	100,0	27	31,8	58	68,2
Bachillerato	24	100,0	5	20,8	19	79,2
Licenciatura	35	100,0	11	31,4	24	68,6
Especialidad Profesional	17	100,0	9	52,9	8	47,1
Maestría	9	100,0	2	22,2	7	77,8
Enfermería	1 265	100,0	207	16,4	1 058	83,6
Bachillerato	630	100,0	112	17,8	518	82,2
Licenciatura	557	100,0	84	15,1	473	84,9
Maestría	78	100,0	11	14,1	67	85,9
Veterinaria	75	100,0	29	38,7	46	61,3
Licenciatura	69	100,0	26	37,7	43	62,3
Maestría	6	100,0	3	50,0	3	50,0
Formación General	4	100,0	-	-	4	100,0
Formación General	4	100,0	-	-	4	100,0
Bachillerato	4	100,0	-	-	4	100,0

FUENTE: Conare-OPES. División de Sistemas.

CAPÍTULO II
SECTOR ESTATAL

CUADRO N°2.1

DIPLOMAS OTORGADOS POR LAS INSTITUCIONES DE EDUCACIÓN SUPERIOR
UNIVERSITARIA ESTATAL, POR UNIVERSIDAD Y ÁREA DE ESTUDIO, SEGÚN SEXO. 2008

UNIVERSIDAD Y ÁREA	TOTAL		MASCULINO		FEMENINO	
	ABS.	REL.	ABS.	REL.	ABS.	REL.
TOTAL	10 329	100,0	4 047	39,2	6 282	60,8
Artes y Letras	425	100,0	163	38,4	262	61,6
Ciencias Básicas	970	100,0	663	68,4	307	31,6
Ciencias Sociales	3 265	100,0	1 242	38,0	2 023	62,0
Educación	3 416	100,0	716	21,0	2 700	79,0
Recursos Naturales	410	100,0	232	56,6	178	43,4
Ingeniería	1 042	100,0	744	71,4	298	28,6
Ciencias de la Salud	797	100,0	287	36,0	510	64,0
Formación General	4	100,0	-	-	4	100,0
UNIVERSIDAD DE COSTA RICA	4 330	100,0	1 831	42,3	2 499	57,7
Artes y Letras	246	100,0	86	35,0	160	65,0
Ciencias Básicas	453	100,0	297	65,6	156	34,4
Ciencias Sociales	1 668	100,0	613	36,8	1055	63,2
Educación	633	100,0	163	25,8	470	74,2
Recursos Naturales	143	100,0	86	60,1	57	39,9
Ingeniería	432	100,0	318	73,6	114	26,4
Ciencias de la Salud	755	100,0	268	35,5	487	64,5
INSTITUTO TECNOLÓGICO DE COSTA RICA	1 326	100,0	838	63,2	488	36,8
Ciencias Básicas	171	100,0	133	77,8	38	22,2
Ciencias Sociales	345	100,0	181	52,5	164	47,5
Educación	148	100,0	65	43,9	83	56,1
Recursos Naturales	76	100,0	51	67,1	25	32,9
Ingeniería	586	100,0	408	69,6	178	30,4
UNIVERSIDAD NACIONAL	2 476	100,0	853	34,5	1 623	65,5
Artes y Letras	166	100,0	69	41,6	97	58,4
Ciencias Básicas	317	100,0	211	66,6	106	33,4
Ciencias Sociales	692	100,0	228	32,9	464	67,1
Educación	1 114	100,0	250	22,4	864	77,6
Recursos Naturales	121	100,0	58	47,9	63	52,1
Ingeniería	24	100,0	18	75,0	6	25,0
Ciencias de la Salud	42	100,0	19	45,2	23	54,8
UNIVERSIDAD ESTATAL A DISTANCIA	2 197	100,0	525	23,9	1 672	76,1
Artes y Letras	13	100,0	8	61,5	5	38,5
Ciencias Básicas	29	100,0	22	75,9	7	24,1
Ciencias Sociales	560	100,0	220	39,3	340	60,7
Educación	1 521	100,0	238	15,6	1283	84,4
Recursos Naturales	70	100,0	37	52,9	33	47,1
Formación General	4	100,0		0,0	4	100,0

FUENTE: Conare-OPES. División de

CUADRO N°2.2

DIPLOMAS OTORGADOS POR LAS INSTITUCIONES DE EDUCACIÓN SUPERIOR UNIVERSITARIA ESTATAL,
POR ÁREA DE ESTUDIO, SEGÚN GRADO ACADÉMICO. 2008

SECTOR Y ÁREA	GRADO ACADÉMICO															
	TOTAL		DIPL.		PROF.		BACH.		LIC.		ESP. PROF.		MAESTRÍA		DOC.	
	ABS.	REL.	ABS.	REL.	ABS.	REL.	ABS.	REL.	ABS.	REL.	ABS.	REL.	ABS.	REL.	ABS.	REL.
TOTAL	10 329	100,0	1 027	9,9	157	1,5	4 920	47,6	2 940	28,5	186	1,8	1 064	10,3	35	0,3
Artes y Letras	425	100,0	44	10,4	1	0,2	272	64,0	69	16,2	-	-	37	8,7	2	0,5
Ciencias Básicas	970	100,0	94	9,7	-	-	641	66,1	72	7,4	-	-	162	16,7	1	0,1
Ciencias Sociales	3 265	100,0	262	8,0	-	-	1 598	48,9	853	26,1	31	0,9	506	15,5	15	0,5
Educación	3 416	100,0	551	16,1	156	4,6	1 592	46,6	920	26,9	-	-	182	5,3	15	0,4
Recursos Naturales	410	100,0	40	9,8	-	-	239	58,3	92	22,4	-	-	37	9,0	2	0,5
Ingeniería	1 042	100,0	36	3,5	-	-	379	36,4	551	52,9	-	-	76	7,3	-	-
Ciencias de la Salud	797	100,0	-	-	-	-	195	24,5	383	48,1	155	19,4	64	8,0	-	-
Formación General	4	100,0	-	-	-	-	4	100,0	-	-	-	-	-	-	-	-
UNIVERSIDAD DE COSTA RICA	4 330	100,0	17	0,4	93	2,1	2 229	51,5	1 350	31,2	186	4,3	439	10,1	16	0,4
Artes y Letras	246	100,0	-	-	-	-	182	74,0	45	18,3	-	-	19	7,7	-	-
Ciencias Básicas	453	100,0	-	-	-	-	332	73,3	15	3,3	-	-	105	23,2	1	0,2
Ciencias Sociales	1 668	100,0	17	1,0	-	-	932	55,9	518	31,1	31	1,9	164	9,8	6	0,4
Educación	633	100,0	-	-	93	14,7	351	55,5	155	24,5	-	-	27	4,3	7	1,1
Recursos Naturales	143	100,0	-	-	-	-	77	53,8	40	28,0	-	-	24	16,8	2	1,4
Ingeniería	432	100,0	-	-	-	-	160	37,0	226	52,3	-	-	46	10,6	-	-
Ciencias de la Salud	755	100,0	-	-	-	-	195	25,8	351	46,5	155	20,5	54	7,2	-	-
INSTITUTO TECNOLÓGICO DE COSTA RICA	1 326	100,0	43	3,2	-	-	632	47,7	437	33,0	-	-	214	16,1	-	-
Ciencias Básicas	171	100,0	7	4,1	-	-	150	87,7	-	-	-	-	14	8,2	-	-
Ciencias Sociales	345	100,0	-	-	-	-	130	37,7	99	28,7	-	-	116	33,6	-	-
Educación	148	100,0	-	-	-	-	94	63,5	-	-	-	-	54	36,5	-	-
Recursos Naturales	76	100,0	-	-	-	-	61	80,3	15	19,7	-	-	-	-	-	-
Ingeniería	586	100,0	36	6,1	-	-	197	33,6	323	55,1	-	-	30	5,1	-	-

SECTOR Y ÁREA	GRADO ACADÉMICO															
	TOTAL		DIPL.		PROF.		BACH.		LIC.		ESP. PROF.		MAESTRÍA		DOC.	
	ABS.	REL.	ABS.	REL.	ABS.	REL.	ABS.	REL.	ABS.	REL.	ABS.	REL.	ABS.	REL.	ABS.	REL.
UNIVERSIDAD NACIONAL	2 476	100,0	350	14,1	43	1,7	1 242	50,2	566	22,9	-	-	271	10,9	4	0,2
Artes y Letras	166	100,0	40	24,1	1	0,6	83	50,0	22	13,3	-	-	18	10,8	2	1,2
Ciencias Básicas	317	100,0	74	23,3	-	-	144	45,4	57	18,0	-	-	42	13,2	-	-
Ciencias Sociales	692	100,0	53	7,7	-	-	347	50,1	183	26,4	-	-	107	15,5	2	0,3
Educación	1 114	100,0	151	13,6	42	3,8	586	52,6	253	22,7	-	-	82	7,4	-	-
Recursos Naturales	121	100,0	32	26,4	-	-	60	49,6	17	14,0	-	-	12	9,9	-	-
Ingeniería	24	100,0	-	-	-	-	22	91,7	2	8,3	-	-	-	-	-	-
Ciencias de la Salud	42	100,0	-	-	-	-	-	-	32	76,2	-	-	10	23,8	-	-
UNIVERSIDAD ESTATAL A DISTANCIA	2 197	100,0	617	28,1	21	1,0	817	37,2	587	26,7	-	-	140	6,4	15	0,7
Artes y Letras	13	100,0	4	30,8	-	-	7	53,8	2	15,4	-	-	-	-	-	-
Ciencias Básicas	29	100,0	13	44,8	-	-	15	51,7	-	-	-	-	1	3,4	-	-
Ciencias Sociales	560	100,0	192	34,3	-	-	189	33,8	53	9,5	-	-	119	21,3	7	1,3
Educación	1 521	100,0	400	26,3	21	1,4	561	36,9	512	33,7	-	-	19	1,2	8	0,5
Recursos Naturales	70	100,0	8	11,4	-	-	41	58,6	20	28,6	-	-	1	1,4	-	-
Formación General	4	100,0	-	-	-	-	4	100,0	-	-	-	-	-	-	-	-

FUENTE: Conare-OPES. División de Sistemas.

GRÁFICO N°2.1

**DIPLOMAS OTORGADOS POR LAS INSTITUCIONES DE EDUCACIÓN SUPERIOR
UNIVERSITARIA ESTATAL, POR INSTITUCIÓN Y ÁREA DE ESTUDIO. 2008**

UNIVERSIDAD DE COSTA RICA

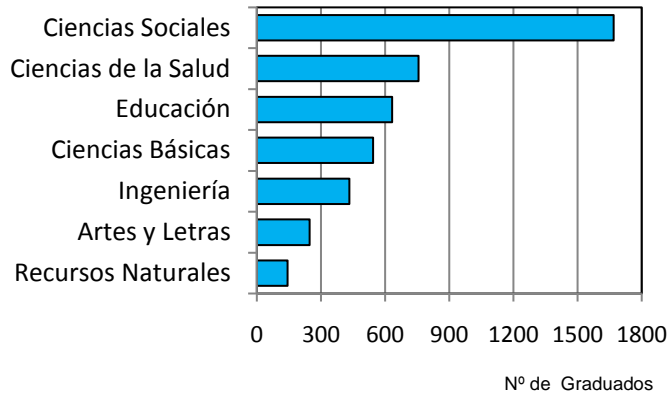

INSTITUTO TECNOLÓGICO DE COSTA RICA

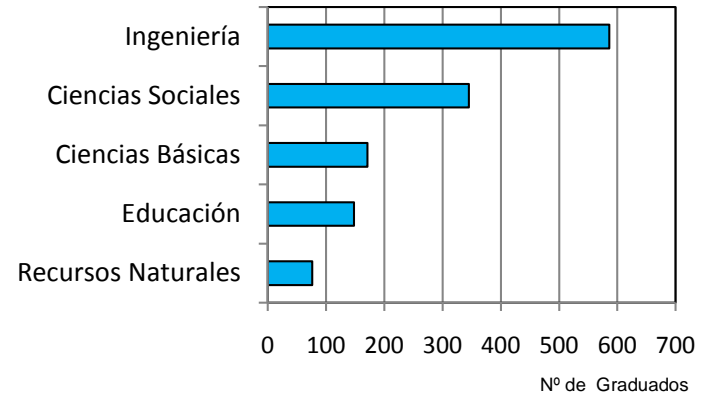

UNIVERSIDAD NACIONAL

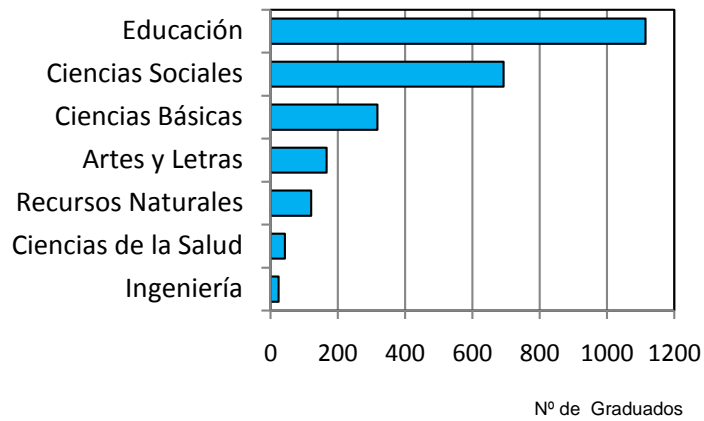

UNIVERSIDAD ESTATAL A DISTANCIA

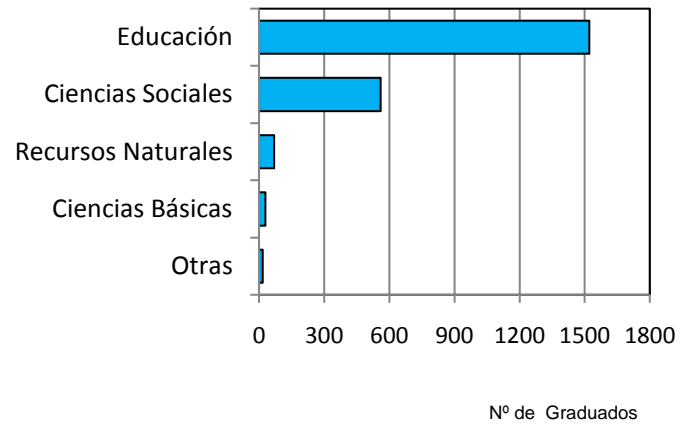

FUENTE: Cuadro N°2.2

CUADRO N°2.3

**DIPLOMAS OTORGADOS POR LAS INSTITUCIONES DE EDUCACIÓN SUPERIOR
UNIVERSITARIA ESTATAL, POR UNIVERSIDAD Y GRADO ACADÉMICO. 2008**

UNIVERSIDAD Y GRADO ACADÉMICO	TOTAL		MASCULINO		FEMENINO	
	ABS.	REL.	ABS.	REL.	ABS.	REL.
TOTAL	10 329	100,0	4 047	39,2	6 282	60,8
Diplomado	1 027	100,0	262	25,5	765	74,5
Profesorado	157	100,0	62	39,5	95	60,5
Bachillerato	4 920	100,0	1 922	39,1	2 998	60,9
Licenciatura	2 940	100,0	1 132	38,5	1 808	61,5
Especialidad Profesional	186	100,0	113	60,8	73	39,2
Maestría	1 064	100,0	539	50,7	525	49,3
Doctorado	35	100,0	17	48,6	18	51,4
UNIVERSIDAD DE COSTA RICA	4 330	100,0	1 831	42,3	2 499	57,7
Diplomado	17	100,0	7	41,2	10	58,8
Profesorado	93	100,0	33	35,5	60	64,5
Bachillerato	2 229	100,0	951	42,7	1278	57,3
Licenciatura	1 350	100,0	501	37,1	849	62,9
Especialidad Profesional	186	100,0	113	60,8	73	39,2
Maestría	439	100,0	218	49,7	221	50,3
Doctorado	16	100,0	8	50,0	8	50,0
INSTITUTO TECNOLÓGICO DE COSTA RICA	1 326	100,0	838	63,2	488	36,8
Diplomado	43	100,0	34	79,1	9	20,9
Bachillerato	632	100,0	362	57,3	270	42,7
Licenciatura	437	100,0	299	68,4	138	31,6
Maestría	214	100,0	143	66,8	71	33,2
UNIVERSIDAD NACIONAL	2 476	100,0	853	34,5	1 623	65,5
Diplomado	350	100,0	110	31,4	240	68,6
Profesorado	43	100,0	21	48,8	22	51,2
Bachillerato	1 242	100,0	417	33,6	825	66,4
Licenciatura	566	100,0	182	32,2	384	67,8
Maestría	271	100,0	121	44,6	150	55,4
Doctorado	4	100,0	2	50,0	2	50,0
UNIVERSIDAD ESTATAL A DISTANCIA	2 197	100,0	525	23,9	1 672	76,1
Diplomado	617	100,0	111	18,0	506	82,0
Profesorado	21	100,0	8	38,1	13	61,9
Bachillerato	817	100,0	192	23,5	625	76,5
Licenciatura	587	100,0	150	25,6	437	74,4
Maestría	140	100,0	57	40,7	83	59,3
Doctorado	15	100,0	7	46,7	8	53,3

FUENTE: Conare-OPES. División de Sistemas.

GRÁFICO N°2.2

**DIPLOMAS OTORGADOS POR LAS INSTITUCIONES DE EDUCACIÓN SUPERIOR
UNIVERSITARIA ESTATAL, POR INSTITUCIÓN Y GRADO ACADÉMICO. 2008**

UNIVERSIDAD DE COSTA RICA

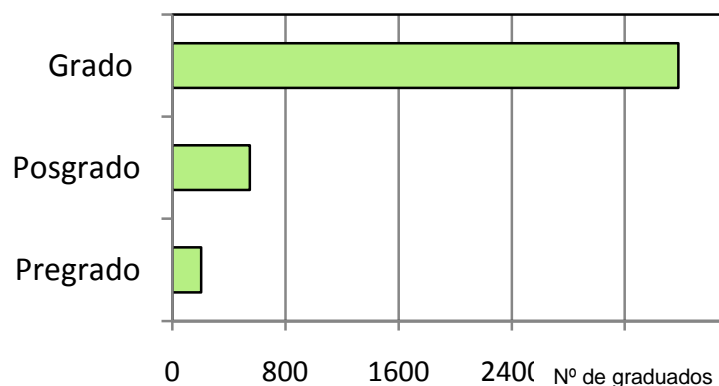

Pregrado corresponde a Diplomado y Profesorado, Grado a Bachillerato y Licenciatura y Posgrado a Maestría, Esp. Prof. y Doctorado.

INSTITUTO TECNOLÓGICO DE COSTA RICA

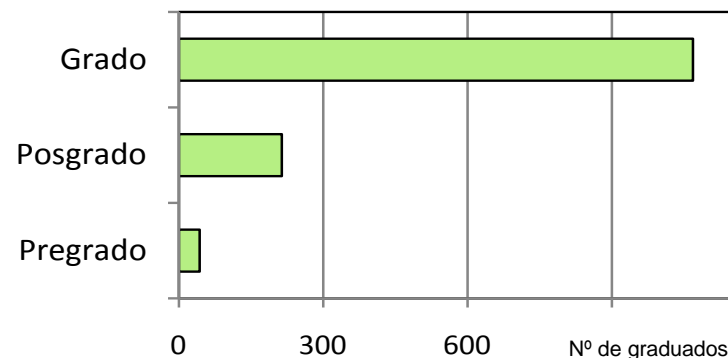

Pregrado corresponde a Diplomado, Grado a Bachillerato y Licenciatura y Posgrado a Maestría.

UNIVERSIDAD NACIONAL

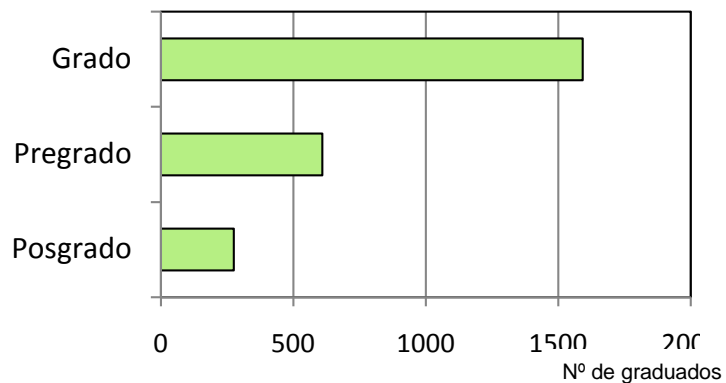

Pregrado corresponde a Diplomado y Profesorado, Grado a Bachillerato y Licenciatura y Posgrado a Maestría y Doctorado.

UNIVERSIDAD ESTATAL A DISTANCIA

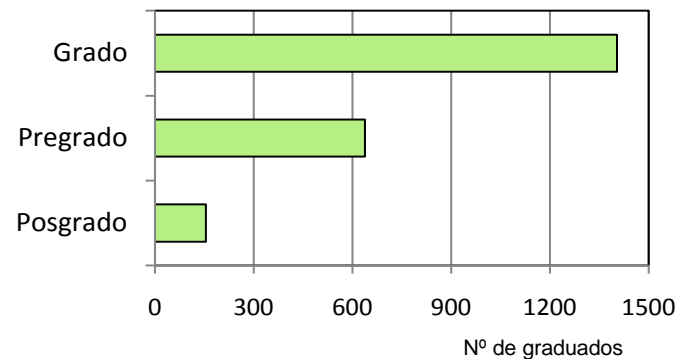

Pregrado corresponde a Diplomado y Profesorado, Grado a Bachillerato y Licenciatura y Posgrado a Maestría y Doctorado

GRÁFICO N°2.3

**DIPLOMAS OTORGADOS POR LAS INSTITUCIONES DE EDUCACIÓN SUPERIOR
UNIVERSITARIA ESTATAL, POR INSTITUCIÓN Y SEXO. 2008**

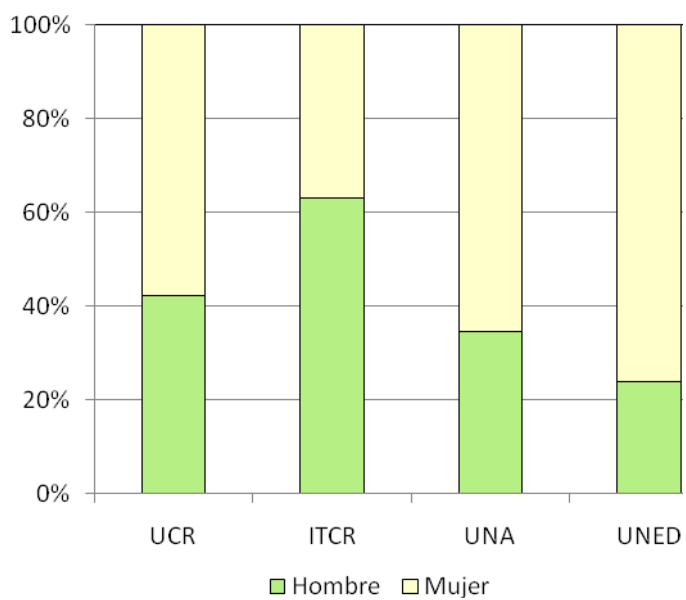

FUENTE: Cuadro N°2.3

CUADRO N°2.4

DIPLOMAS OTORGADOS EN LA EDUCACIÓN SUPERIOR
UNIVERSITARIA ESTATAL, POR ÁREA DE ESTUDIO, DISCIPLINA Y GRADO
ACADÉMICO. 2008

ÁREA, DISCIPLINA Y GRADO	TOTAL		MASCULINO		FEMENINO	
	ABS.	REL.	ABS.	REL.	ABS.	REL.
TOTAL	10 329	100,0	4 047	39,2	6 282	60,8
ARTES Y LETRAS	425	100,0	163	38,4	262	61,6
Artes	2	100,0	1	50,0	1	50,0
Doctorado	2	100,0	1	50,0	1	50,0
Artes Dramáticas	16	100,0	7	43,8	9	56,3
Bachillerato	13	100,0	5	38,5	8	61,5
Maestría	3	100,0	2	66,7	1	33,3
Artes Plásticas	78	100,0	33	42,3	45	57,7
Profesorado	1	100,0	-	-	1	100,0
Bachillerato	58	100,0	26	44,8	32	55,2
Licenciatura	19	100,0	7	36,8	12	63,2
Artes Musicales	66	100,0	43	65,2	23	34,8
Bachillerato	45	100,0	28	62,2	17	37,8
Licenciatura	19	100,0	13	68,4	6	31,6
Maestría	2	100,0	2	100,0	-	-
Danza	6	100,0	1	16,7	5	83,3
Bachillerato	6	100,0	1	16,7	5	83,3
Historia del Arte	5	100,0	1	20,0	4	80,0
Bachillerato	5	100,0	1	20,0	4	80,0
Literatura y Lingüística	50	100,0	17	34,0	33	66,0
Bachillerato	38	100,0	13	34,2	25	65,8
Licenciatura	3	100,0	2	66,7	1	33,3
Maestría	9	100,0	2	22,2	7	77,8
Lenguas	99	100,0	19	19,2	80	80,8
Diplomado	10	100,0	1	10,0	9	90,0
Bachillerato	70	100,0	16	22,9	54	77,1
Licenciatura	5	100,0	-	-	5	100,0
Maestría	14	100,0	2	14,3	12	85,7
Filosofía	14	100,0	10	71,4	4	28,6
Bachillerato	13	100,0	9	69,2	4	30,8
Licenciatura	1	100,0	1	100,0	-	-
Teología	26	100,0	22	84,6	4	15,4
Diplomado	9	100,0	7	77,8	2	22,2
Bachillerato	5	100,0	5	100,0	-	-

ÁREA, DISCIPLINA Y GRADO	TOTAL		MASCULINO		FEMENINO	
	ABS.	REL.	ABS.	REL.	ABS.	REL.
Licenciatura	6	100,0	6	100,0	-	-
Maestría	6	100,0	4	66,7	2	33,3
Bibliotecología	63	100,0	9	14,3	54	85,7
Diplomado	25	100,0	3	12,0	22	88,0
Bachillerato	19	100,0	3	15,8	16	84,2
Licenciatura	16	100,0	3	18,8	13	81,3
Maestría	3	100,0	-	-	3	100,0
CIENCIAS BÁSICAS	970	100,0	663	68,4	307	31,6
Ciencias	1	100,0	1	100,0	-	-
Doctorado	1	100,0	1	100,0	-	-
Biología	115	100,0	51	44,3	64	55,7
Bachillerato	85	100,0	42	49,4	43	50,6
Licenciatura	14	100,0	2	14,3	12	85,7
Maestría	16	100,0	7	43,8	9	56,3
Física	17	100,0	13	76,5	4	23,5
Bachillerato	14	100,0	11	78,6	3	21,4
Maestría	3	100,0	2	66,7	1	33,3
Geología	14	100,0	6	42,9	8	57,1
Bachillerato	12	100,0	5	41,7	7	58,3
Licenciatura	1	100,0	1	100,0	-	-
Maestría	1	100,0	-	-	1	100,0
Computación	681	100,0	524	76,9	157	23,1
Diplomado	94	100,0	74	78,7	20	21,3
Bachillerato	431	100,0	324	75,2	107	24,8
Licenciatura	23	100,0	21	91,3	2	8,7
Maestría	133	100,0	105	78,9	28	21,1
Estadística	22	100,0	10	45,5	12	54,5
Bachillerato	17	100,0	10	58,8	7	41,2
Licenciatura	3	100,0	-	-	3	100,0
Maestría	2	100,0	-	-	2	100,0
Matemática	6	100,0	4	66,7	2	33,3
Bachillerato	5	100,0	4	80,0	1	20,0
Maestría	1	100,0	-	-	1	100,0
Meteorología	4	100,0	4	100,0	-	-
Bachillerato	3	100,0	3	100,0	-	-
Licenciatura	1	100,0	1	100,0	-	-

ÁREA, DISCIPLINA Y GRADO	TOTAL		MASCULINO		FEMENINO	
	ABS.	REL.	ABS.	REL.	ABS.	REL.
Química	110	100,0	50	45,5	60	54,5
Bachillerato	74	100,0	33	44,6	41	55,4
Licenciatura	30	100,0	15	50,0	15	50,0
Maestría	6	100,0	2	33,3	4	66,7
CIENCIAS SOCIALES	1 253	100,0	415	33,1	838	66,9
Comunicación	103	100,0	27	26,2	76	73,8
Bachillerato	71	100,0	20	28,2	51	71,8
Licenciatura	16	100,0	5	31,3	11	68,8
Maestría	16	100,0	2	12,5	14	87,5
Politología	165	100,0	68	41,2	97	58,8
Bachillerato	98	100,0	36	36,7	62	63,3
Licenciatura	34	100,0	13	38,2	21	61,8
Maestría	33	100,0	19	57,6	14	42,4
Derecho	374	100,0	158	42,2	216	57,8
Bachillerato	105	100,0	39	37,1	66	62,9
Licenciatura	143	100,0	55	38,5	88	61,5
Especialidad	31	100,0	16	51,6	15	48,4
Maestría	89	100,0	45	50,6	44	49,4
Doctorado	6	100,0	3	50,0	3	50,0
Antropología	42	100,0	17	40,5	25	59,5
Bachillerato	20	100,0	7	35,0	13	65,0
Licenciatura	18	100,0	7	39,0	11	61,1
Maestría	4	100,0	3	75,0	1	25,0
Historia	21	100,0	14	66,7	7	33,3
Bachillerato	14	100,0	10	71,4	4	28,6
Licenciatura	3	100,0	2	66,7	1	33,3
Maestría	2	100,0	2	100,0	-	-
Doctorado	2	100,0	-	-	2	100,0
Psicología	196	100,0	30	15,3	166	84,7
Bachillerato	106	100,0	19	17,9	87	82,1
Licenciatura	86	100,0	9	10,5	77	89,5
Maestría	4	100,0	2	50,0	2	50,0
Sociología	141	100,0	54	38,3	87	61,7
Diplomado	5	100,0	4	80,0	1	20,0
Bachillerato	61	100,0	26	42,6	35	57,4
Licenciatura	20	100,0	8	40,0	12	60,0
Maestría	52	100,0	14	26,9	38	73,1
Doctorado	3	100,0	2	66,7	1	33,3
Trabajo Social	128	100,0	13	10,2	115	89,8
Bachillerato	70	100,0	9	12,9	61	87,1
Licenciatura	58	100,0	4	6,9	54	93,1

ÁREA, DISCIPLINA Y GRADO	TOTAL		MASCULINO		FEMENINO	
	ABS.	REL.	ABS.	REL.	ABS.	REL.
Turismo	83	100,0	34	41,0	49	59,0
Bachillerato	74	100,0	28	37,8	46	62,2
Maestría	9	100,0	6	66,7	3	33,3
CIENCIAS ECONÓMICAS	2 012	100,0	827	41,1	1 185	58,9
Administración	1 678	100,0	722	43,0	956	57,0
Diplomado	163	100,0	69	42,3	94	57,7
Bachillerato	839	100,0	339	40,4	500	59,6
Licenciatura	417	100,0	177	42,4	240	57,6
Maestría	255	100,0	135	52,9	120	47,1
Doctorado	4	100,0	2	50,0	2	50,0
Economía	138	100,0	65	47,1	73	52,9
Bachillerato	79	100,0	32	40,5	47	59,5
Licenciatura	17	100,0	10	58,8	7	41,2
Maestría	42	100,0	23	54,8	19	45,2
Planificación	64	100,0	29	45,3	35	54,7
Bachillerato	41	100,0	18	43,9	23	56,1
Licenciatura	23	100,0	11	47,8	12	52,2
Otras administrativas	132	100,0	11	8,3	121	91,7
Diplomado	94	100,0	8	8,5	86	91,5
Bachillerato	20	100,0	3	15,0	17	85,0
Licenciatura	18	100,0	1	1	18	100,0
EDUCACIÓN	3 416	100,0	716	21,0	2 700	79,0
Educación en general	294	100,0	91	31,0	203	69,0
Licenciatura	193	100,0	60	31,1	133	68,9
Maestría	86	100,0	25	29,1	61	70,9
Doctorado	15	100,0	6	40,0	9	60,0
Preescolar	448	100,0	1	0,2	447	99,8
Diplomado	130	100,0	-	-	130	100,0
Bachillerato	189	100,0	1	0,5	188	99,5
Licenciatura	129	100,0	-	-	129	100,0
Primaria	1 137	100,0	153	13,5	984	86,5
Diplomado	398	100,0	43	10,8	355	89,2
Profesorado	17	100,0	-	-	17	100,0
Bachillerato	410	100,0	66	16,1	344	83,9
Licenciatura	312	100,0	44	14,1	268	85,9
Enseñanza de Castellano	34	100,0	9	26,5	25	73,5
Profesorado	5	100,0	1	20,0	4	80,0
Bachillerato	29	100,0	8	27,6	21	72,4

ÁREA, DISCIPLINA Y GRADO	TOTAL		MASCULINO		FEMENINO	
	ABS.	REL.	ABS.	REL.	ABS.	REL.
Enseñanza de Inglés	212	100,0	62	29,2	150	70,8
Diplomado	8	100,0	2	25,0	6	75,0
Profesorado	12	100,0	4	33,3	8	66,7
Bachillerato	155	100,0	50	32,3	105	67,7
Licenciatura	12	100,0	3	25,0	9	75,0
Maestría	25	100,0	3	12,0	22	88,0
Enseñanza de Francés	61	100,0	9	14,8	52	85,2
Bachillerato	61	100,0	9	14,8	52	85,2
Enseñanza de Ciencias	118	100,0	37	31,4	81	68,6
Profesorado	34	100,0	8	23,5	26	76,5
Bachillerato	64	100,0	23	35,9	41	64,1
Licenciatura	17	100,0	6	35,3	11	64,7
Maestría	3	100,0	-	-	3	100,0
Enseñanza de Matemáticas	169	100,0	83	49,1	86	50,9
Profesorado	58	100,0	30	51,7	28	48,3
Bachillerato	97	100,0	45	46,4	52	53,6
Licenciatura	11	100,0	6	54,5	5	45,5
Maestría	3	100,0	2	66,7	1	33,3
Enseñanza de Estudios Sociales	121	100,0	62	51,2	59	48,8
Profesorado	17	100,0	12	70,6	5	29,4
Bachillerato	64	100,0	29	45,3	35	54,7
Licenciatura	40	100,0	21	52,5	19	47,5
Enseñanza de Computación	53	100,0	10	18,9	43	81,1
Bachillerato	32	100,0	6	18,8	26	81,3
Licenciatura	21	100,0	4	19,0	17	81,0
Educación Primaria y Secundaria	206	100,0	33	16,0	173	84,0
Bachillerato	149	100,0	22	14,8	127	85,2
Licenciatura	56	100,0	10	17,9	46	82,1
Maestría	1	100,0	1	100,0	-	-
Educación Física	111	100,0	60	54,1	51	45,9
Diplomado	3	100,0	3	100,0	-	-
Profesorado	5	100,0	2	40,0	3	60,0
Bachillerato	68	100,0	39	57,4	29	42,6
Licenciatura	26	100,0	11	42,3	15	57,7
Maestría	9	100,0	5	55,6	4	44,4
Educación Especial	207	100,0	9	4,3	198	95,7
Bachillerato	178	100,0	9	5,1	169	94,9
Licenciatura	29	100,0	-	-	29	100,0
Administración Educativa	85	100,0	30	35,3	55	64,7
Bachillerato	12	100,0	5	41,7	7	58,3
Licenciatura	72	100,0	25	34,7	47	65,3
Maestría	1	100,0	-	-	1	100,0

ÁREA, DISCIPLINA Y GRADO	TOTAL		MASCULINO		FEMENINO	
	ABS.	REL.	ABS.	REL.	ABS.	REL.
Artes Industriales	129	100,0	58	45,0	71	55,0
Bachillerato	75	100,0	31	41,3	44	58,7
Maestría	54	100,0	27	50,0	27	50,0
Educación Técnica en Servicios	14	100,0	1	7,1	13	92,9
Diplomado	12	100,0	1	9,3	11	91,7
Licenciatura	2	100,0	-	-	2	100,0
Educación Técnica Agropecuaria	7	100,0	5	71,4	2	28,6
Profesorado	5	100,0	4	80,0	1	20,0
Bachillerato	2	100,0	1	50,0	1	50,0
Otras de Enseñanza Media	10	100,0	3	30,0	7	70,0
Profesorado	3	100,0	1	33,3	2	66,7
Bachillerato	7	100,0	2	28,6	5	71,4
RECURSOS NATURALES	410	100,0	232	56,6	178	43,4
Agronomía	215	100,0	142	66,0	73	34,0
Diplomado	7	100,0	3	42,9	4	57,1
Bachillerato	142	100,0	92	64,8	50	35,2
Licenciatura	44	100,0	30	68,2	14	31,8
Maestría	20	100,0	15	75,0	5	25,0
Doctorado	2	100,0	2	100,0	-	-
Forestales, Ecología	138	100,0	66	47,8	72	52,2
Diplomado	28	100,0	11	39,3	17	60,7
Bachillerato	70	100,0	29	41,4	41	58,6
Licenciatura	27	100,0	20	74,1	7	25,9
Maestría	13	100,0	6	46,2	7	53,8
Geografía	35	100,0	18	51,4	17	48,6
Diplomado	4	100,0	3	75,0	1	25,0
Bachillerato	25	100,0	11	44,0	14	56,0
Licenciatura	6	100,0	4	66,7	2	33,3
Recursos Marinos	2	100,0	2	100,0	-	-
Maestría	2	100,0	2	100,0	-	-
Tecnología de Alimentos	17	100,0	3	17,6	14	82,4
Licenciatura	15	100,0	3	20,0	12	80,0
Maestría	2	100,0	-	-	2	100,0
Agroindustria	3	100,0	1	33,3	2	66,7
Diplomado	1	100,0	-	-	1	100,0
Bachillerato	2	100,0	1	50,0	1	50,0
INGENIERÍA	1 042	100,0	744	71,4	298	28,6
Arquitectura	88	100,0	46	52,3	42	47,7
Bachillerato	22	100,0	13	59,1	9	40,9

ÁREA, DISCIPLINA Y GRADO	TOTAL		MASCULINO		FEMENINO	
	ABS.	REL.	ABS.	REL.	ABS.	REL.
Licenciatura	51	100,0	26	51,0	25	49,0
Maestría	15	100,0	7	46,7	8	53,3
Ingeniería Civil	124	100,0	101	81,5	23	18,5
Bachillerato	24	100,0	21	87,5	3	12,5
Licenciatura	91	100,0	73	80,2	18	19,8
Maestría	9	100,0	7	77,8	2	22,2
Topografía	39	100,0	27	69,2	12	30,8
Bachillerato	34	100,0	23	67,6	11	32,4
Licenciatura	5	100,0	4	80,0	1	20,0
Ingeniería Industrial	306	100,0	189	61,8	117	38,2
Diplomado	9	100,0	4	44,4	5	55,6
Bachillerato	102	100,0	58	56,9	44	43,1
Licenciatura	161	100,0	100	62,1	61	37,9
Maestría	34	100,0	27	79,4	7	20,6
Ingeniería Mecánica	140	100,0	121	86,4	19	13,6
Bachillerato	45	100,0	37	82,2	8	17,8
Licenciatura	87	100,0	77	88,5	10	11,5
Maestría	8	100,0	7	87,5	1	12,5
Ingeniería Eléctrica	91	100,0	88	96,7	3	3,3
Bachillerato	79	100,0	76	96,2	3	3,8
Licenciatura	5	100,0	5	100,0	-	-
Maestría	7	100,0	7	100,0	-	-
Ingeniería Electrónica	89	100,0	83	93,3	6	6,7
Diplomado	27	100,0	26	96,3	1	3,7
Licenciatura	62	100,0	57	91,9	5	8,1
Ingeniería Química	66	100,0	35	53,0	31	47,0
Bachillerato	11	100,0	8	72,7	3	27,3
Licenciatura	53	100,0	25	47,2	28	52,8
Maestría	2	100,0	2	100,0	-	-
Metalurgia	14	100,0	7	50,0	7	50,0
Bachillerato	5	100,0	2	40,0	3	60,0
Licenciatura	9	100,0	5	55,6	4	44,4
Ingeniería Agrícola	36	100,0	27	75,0	9	25,0
Bachillerato	9	100,0	5	55,6	4	44,4
Licenciatura	27	100,0	22	81,5	5	18,5
Otras de industria	49	100,0	20	40,8	29	59,2
Bachillerato	48	100,0	19	39,6	29	60,4
Maestría	1	100,0	1	100,0	-	-

ÁREA, DISCIPLINA Y GRADO	TOTAL		MASCULINO		FEMENINO	
	ABS.	REL.	ABS.	REL.	ABS.	REL.
CIENCIAS DE LA SALUD	797	100,0	287	36,0	510	64,0
Medicina	296	100,0	152	51,4	144	48,6
Bachillerato	82	100,0	34	41,5	48	58,5
Licenciatura	79	100,0	33	41,8	46	58,2
Especialidad Profesional	135	100,0	85	63,0	50	37,0
Nutrición	65	100,0	3	4,6	62	95,4
Bachillerato	36	100,0	2	5,6	34	94,4
Licenciatura	29	100,0	1	3,4	28	96,6
Tecnologías Médicas	75	100,0	23	30,7	52	69,3
Bachillerato	23	100,0	4	17,4	19	82,6
Licenciatura	52	100,0	19	36,5	33	63,5
Salud Pública	51	100,0	19	37,3	32	62,7
Bachillerato	29	100,0	10	34,5	19	65,5
Licenciatura	2	100,0	2	100,0	-	-
Maestría	20	100,0	7	35,0	13	65,0
Odontología	53	100,0	18	34,0	35	66,0
Licenciatura	46	100,0	14	30,4	32	69,6
Especialidad	4	100,0	3	75,0	1	25,0
Maestría	3	100,0	1	33,3	2	66,7
Farmacía	43	100,0	18	41,9	25	58,1
Licenciatura	43	100,0	18	41,9	25	58,1
Microbiología	85	100,0	27	31,8	58	68,2
Bachillerato	24	100,0	5	20,8	19	79,2
Licenciatura	35	100,0	11	31,4	24	68,6
Especialidad	17	100,0	9	52,9	8	47,1
Maestría	9	100,0	2	22,2	7	77,8
Enfermería	91	100,0	11	12,1	80	87,9
Bachillerato	1	100,0	1	100,0	-	-
Licenciatura	64	100,0	7	10,9	57	89,1
Maestría	26	100,0	3	11,5	23	88,5
Veterinaria	34	100,0	14	41,2	20	58,8
Licenciatura	32	100,0	13	40,6	19	59,4
Maestría	2	100,0	1	50,0	1	50,0
Enfermedades Tropicales	4	100,0	2	50,0	2	50,0
Maestría	4	100,0	2	50,0	2	50,0

ÁREA, DISCIPLINA Y GRADO	TOTAL		MASCULINO		FEMENINO	
	ABS.	REL.	ABS.	REL.	ABS.	REL.
Formación General	4	100,0	-	-	4	100,0
Formación General	4	100,0	-	-	4	100,0
Bachillerato	4	100,0	-	-	4	100,0

FUENTE: Conare-OPES. División de Sistemas.

CUADRO 2.5

DIPLOMAS OTORGADOS POR LA UNIVERSIDAD DE COSTA RICA POR SEDE, ÁREA DE ESTUDIO,
CARRERA Y GRADO ACADÉMICO, SEGÚN SEXO. 2008

SEDE, ÁREA, CARRERA Y GRADO	TOTAL	MASC.	FEM.
TOTAL	4 330	1 831	2 499
SEDE RODRIGO FACIO	3 691	1 562	2 129
ARTES Y LETRAS	235	83	152
Artes Dramáticas (Bach.)	8	4	4
Artes (M)	2	1	1
Artes énfasis Artes Visuales (M)	1	1	-
Artes Plásticas	54	26	28
Bachillerato	39	20	19
Licenciatura	15	6	9
Música	25	13	12
Bachillerato	15	7	8
Licenciatura	9	5	4
Maestría	1	1	-
Artes Musicales (M)	1	1	-
Historia del Arte (Bach.)	5	1	4
Lingüística (M)	2	1	1
Literatura (M)	2	1	1
Literatura Latinoamericana (M)	3	-	3
Literatura Francesa (Lic.)	4	-	4
Literatura Inglesa (M)	2	1	1
Filología Clásica	7	5	2
Bachillerato	6	4	2
Licenciatura	1	1	-
Filología Española (Bach.)	25	6	19
Francés (Bach.)	10	1	9
Inglés (Bach.)	38	10	28
Lengua Inglesa (Lic.)	1	-	1

SEDE, ÁREA, CARRERA Y GRADO	TOTAL	MASC.	FEM.
Español como Segunda Lengua (M)	2	-	2
Filosofía	9	6	3
Bachillerato	8	5	3
Licenciatura	1	1	-
Bibliotecología con énfasis en Bibliotecas Escolares (Bach.)	13	1	12
Bibliotecología y Ciencias de la Información	18	4	14
Bachillerato	3	1	2
Licenciatura	15	3	12
Bibliotecología y Estudios de la Información (M)	3	-	3
CIENCIAS BÁSICAS	317	209	108
Ciencias (Doc.)	1	1	-
Biología	61	27	34
Bachillerato	40	20	20
Licenciatura	6	1	5
Maestría	15	6	9
Física	17	13	4
Bachillerato	14	11	3
Maestría	3	2	1
Geología	14	6	8
Bachillerato	12	5	7
Licenciatura	1	1	-
Maestría	1	-	1
Matemática	6	4	2
Bachillerato	5	4	1
Maestría	1	-	1
Estadística	17	7	10
Bachillerato	12	7	5
Licenciatura	3	-	3
Maestría	2	-	2
Ciencias Cognoscitivas (M)	2	2	-
Computación e Informática	132	106	26
Bachillerato	65	52	13
Maestría	67	54	13
Auditoría de Tecnologías de la Información (M)	8	5	3
Informática Empresarial (Bach.)	6	6	-

SEDE, ÁREA, CARRERA Y GRADO	TOTAL	MASC.	FEM.
Ciencias Actuariales (Bach.)	5	3	2
Meteorología	4	4	-
Bachillerato	2	3	-
Licenciatura	1	1	-
Química	44	25	19
Bachillerato	34	21	13
Licenciatura	4	2	2
Maestría	6	2	4
CIENCIAS SOCIALES	1 369	516	853
Administración de Negocios (Bach.)	1	1	-
Administración de Negocios énfasis Dirección de Empresas y Mercadeo (Lic.)	2	1	1
Administración de Negocios énfasis Dirección de Empresas y Finanzas (Lic.)	2	2	-
Administración y Dirección de Empresas (M)	40	19	21
Dirección de Empresas	157	76	81
Bachillerato	112	54	58
Licenciatura	45	22	23
Administración Pública	109	43	66
Diplomado	11	5	6
Bachillerato	66	25	41
Licenciatura	29	11	18
Maestría	3	2	1
Administración Aduanera y Comercio Exterior	78	32	46
Diplomado	3	1	2
Bachillerato	46	19	27
Licenciatura	29	12	17
Administración Universitaria (M)	4	-	4
Contaduría Pública	116	40	76
Bachillerato	77	25	52
Licenciatura	39	15	24
Gobierno y Políticas Públicas	4	2	2
Licenciatura	1	-	1
Doctorado	3	2	1
Administración y Derechos Municipales (M)	2	-	2
Archivística (Bach.)	15	3	12

SEDE, ÁREA, CARRERA Y GRADO	TOTAL	MASC.	FEM.
Antropología	42	17	25
Bachillerato	20	7	13
Licenciatura	18	7	11
Maestría	4	3	1
Ciencias de la Comunicación Colectiva	87	25	62
Bachillerato	71	20	51
Licenciatura	16	5	11
Comunicación (M)	10	1	9
Ciencias Políticas	57	29	28
Bachillerato	40	21	19
Licenciatura	8	2	6
Maestría	9	6	3
Diplomacia (M)	21	9	12
Derecho	259	113	146
Bachillerato	93	36	57
Licenciatura	123	54	69
Especialidad Profesional	31	16	15
Maestría	12	7	5
Economía	79	38	41
Bachillerato	39	15	24
Licenciatura	11	7	4
Maestría	29	16	13
Historia	16	13	3
Bachillerato	9	8	1
Licenciatura	3	3	-
Maestría	2	2	-
Doctorado	2	-	2
Psicología	134	22	112
Bachillerato	66	14	52
Licenciatura	64	6	58
Maestría	4	2	2
Sociología	42	15	27
Bachillerato	26	9	17
Licenciatura	15	5	10
Maestría	1	1	-
Gerontología (M)	12	3	9
Estudios de la Mujer (M)	1	-	1
Estudios Interdisciplinarios sobre Discapacidad (M)	2	1	1
Violencia Intrafamiliar y de Género (M)	4	-	4

SEDE, ÁREA, CARRERA Y GRADO	TOTAL	MASC.	FEM.
Estudios de la Sociedad y la Cultura (Doc.)	1	1	-
Desarrollo Sostenible énfasis en la Conservación de los Recursos Biológicos (M)	1	1	-
Desarrollo Sostenible énfasis en Formación y Promoción Ecológica (M)	2	1	1
Trabajo Social	69	8	61
Bachillerato	34	5	29
Licenciatura	35	3	32
EDUCACIÓN	485	114	371
Educación (Doc.)	7	2	5
Evaluación Educativa (M)	3	-	3
Planificación Curricular (M)	2	-	2
Educación Preescolar	51	-	51
Bachillerato	29	-	29
Licenciatura	22	-	22
Educación General Básica I y II Ciclos	72	3	69
Profesorado	15	-	15
Bachillerato	15	-	15
Licenciatura	42	3	39
Ciencias de la Educación Primaria énfasis Artes Industriales (Bach.)	1	-	1
Ciencias de la Educación Primaria énfasis Estudios Sociales (Bach.)	1	-	1
Enseñanza del Castellano y Literatura	23	4	19
Profesorado	5	1	4
Bachillerato	18	3	15
Enseñanza de Inglés	25	9	16
Profesorado	12	4	8
Bachillerato	13	5	8
Enseñanza de Inglés como Lengua Extranjera (M)	12	1	11
Enseñanza de Francés (Bach.)	41	7	34
Enseñanza de la Física (Lic.)	1	1	-
Enseñanza de la Química (Lic.)	1	1	-
Enseñanza de las Ciencias Naturales	19	2	17
Profesorado	12	1	11
Bachillerato	7	1	6

SEDE, ÁREA, CARRERA Y GRADO	TOTAL	MASC.	FEM.
Enseñanza de Matemática	28	14	14
Profesorado	18	9	9
Bachillerato	10	5	5
Matemática con énfasis en Matemática Educativa (M)	3	2	1
Enseñanza de Estudios Sociales y Educación Cívica	58	35	23
Profesorado	17	12	5
Bachillerato	28	13	15
Licenciatura	13	10	3
Enseñanza de Psicología (Prof.)	3	1	2
Orientación	45	7	38
Bachillerato	23	3	20
Licenciatura	22	4	18
Enseñanza de la Música (Lic.)	2	1	1
Enseñanza de las Artes Plásticas (Bach.)	1	1	-
Enseñanza de la Educación Física	28	12	16
Profesorado	5	2	3
Bachillerato	21	10	11
Licenciatura	2	-	2
Ciencias del Movimiento Humano (M)	4	2	2
Recreación (M)	3	2	1
Ciencias de la Educación Especial (Bach.)	16	-	16
Ciencias de la Educación Especial énf. Necesidades Educación Especial (Lic.)	14	-	14
Administración Educativa (Lic.)	16	7	9
Ciencias Educación énf. Administración Programas Educación no Formal (Lic.)	5	-	5
RECURSOS NATURALES	115	65	50
Fitotecnia	30	15	15
Bachillerato	25	13	12
Licenciatura	5	2	3
Zootecnia	26	19	7
Bachillerato	6	5	1
Licenciatura	20	14	6
Economía Agrícola (Bach.)	7	3	4

SEDE, ÁREA, CARRERA Y GRADO	TOTAL	MASC.	FEM.
Ciencias Agrícolas y Recursos Naturales (M)	10	6	4
Sistemas de Producción Agrícola Tropical Sostenible (Doc.)	2	2	-
Gerencia Agroempresarial (M)	9	8	1
Gestión Ambiental y Ecoturismo (M)	2	1	1
Geografía (Bach.)	11	7	4
Gestión Integrada de Áreas Costeras Tropicales (M)	1	1	-
Tecnología de Alimentos (Lic.)	15	3	12
Ciencias de los Alimentos (M)	2	-	2
INGENIERÍA	415	307	108
Arquitectura (Lic.)	38	20	18
Diseño Urbano (M)	3	3	-
Paisajismo y Diseño del Sitio (M)	4	1	3
Arquitectura y Construcción (M)	4	3	1
Vivienda y Equipamiento (M)	4	-	4
Ingeniería en Construcción (M)	8	6	2
Ingeniería Civil	58	46	12
Licenciatura	57	45	12
Maestría	1	1	-
Topografía (Bach.)	3	3	-
Ingeniería Topográfica	12	6	6
Bachillerato	9	4	5
Licenciatura	3	2	1
Ingeniería Industrial	86	60	26
Bachillerato	78	54	24
Maestría	8	6	2
Ingeniería Mecánica	54	45	9
Bachillerato	44	36	8
Licenciatura	5	5	-
Maestría	5	4	1

SEDE, ÁREA, CARRERA Y GRADO	TOTAL	MASC.	FEM.
Ingeniería Eléctrica	91	88	3
Bachillerato	79	76	3
Licenciatura	5	5	-
Maestría	7	7	-
Ingeniería Química	42	21	21
Licenciatura	40	19	21
Maestría	2	2	-
Ingeniería Agrícola (Bach.)	8	5	3
CIENCIAS DE LA SALUD	545	161	384
Ciencias Médicas (Bach.)	82	34	48
Medicina y Cirugía (Lic.)	79	33	46
Nutrición	65	3	62
Bachillerato	36	2	34
Licenciatura	29	1	28
Odontología (Lic.)	46	14	32
Farmacia (Lic.)	43	18	25
Asistente de Laboratorio Clínico (Bach.)	24	5	19
Microbiología y Química Clínica (Lic.)	35	11	24
Enfermería (Lic.)	65	8	57
Bachillerato	1	1	-
Licenciatura	64	7	57
Salud Ambiental	31	12	19
Bachillerato	29	10	19
Licenciatura	2	2	-
Imagenología Diagnóstica	20	11	9
Bachillerato	1	-	1
Licenciatura	19	11	8
Terapia Física	55	12	43
Bachillerato	22	4	18
Licenciatura	33	8	25
Especialidades Médicas	156	97	59
Anatomía Patológica	4	-	4
Anestesiología y Recuperación	13	6	7
Cardiología	2	2	-

SEDE, ÁREA, CARRERA Y GRADO	TOTAL	MASC.	FEM.
Cardiología Pediátrica	1	1	-
Cirugía Cardiovascular y de Tórax	1	1	-
Cirugía General	9	8	1
Cirugía Pediátrica	2	1	1
Cirugía Plástica y Reconstructiva	2	2	-
Dermatología	2	2	-
Endocrinología	1	1	-
Geriatría y Gerontología	7	3	4
Ginecología	11	7	4
Ginecología Oncológica	1	-	1
Hematología	1	-	1
Infectología	1	-	1
Inmunohematología y Banco de Sangre	6	4	2
Inmunología Clínica	1	1	-
Medicina de Emergencias	5	5	-
Medicina Familiar Comunitaria	9	5	4
Medicina Física y Rehabilitación	4	2	2
Medicina Interna	14	10	4
Medicina Legal	1	1	-
Medicina Materno Fetal	1	1	-
Microbiología y Química Clínica	9	4	5
Neonatología	2	1	1
Neurocirugía	1	-	1
Neurología	1	1	-
Odontología General	4	3	1
Oftalmología	3	3	-

SEDE, ÁREA, CARRERA Y GRADO	TOTAL	MASC.	FEM.
Oncología Quirúrgica	2	2	-
Ortopedia y Traumatología	3	3	-
Ortopedia y Traumatología	3	2	1
Otorrinolaringología	4	2	2
Pediatría	5	1	4
Psicología Clínica	1	-	1
Psiquiatría	6	3	3
Radiología e Imágenes Médicas	7	5	2
Reumatología	1	-	1
Urología	3	3	-
Vascular Periférica	2	1	1
Maestrías	54	10	44
Enfermería	1	-	1
Enfermería énfasis en Salud Mental y Psiquiatría	13	2	11
Enfermería énfasis en Ginecología, Obstetricia y Prenatal	11	-	11
Enfermería énfasis en Salud Laboral	1	1	-
Gestión del Riesgo en Desastres y Atención de Emergencias	3	-	3
Microbiología	8	2	6
Odontología énfasis en Operatoria Estética	1	-	1
Odontología énfasis en Prostodoncia	2	1	1
Parasitología	1	-	1
Salud Pública	7	2	5
Salud Pública énfasis en Adolescencia y Juventud	3	-	3
Salud Pública énfasis en Gerencia de la Salud	3	2	1

SEDE, ÁREA, CARRERA Y GRADO	TOTAL	MASC.	FEM.
SEDE DE OCCIDENTE	274	97	177
CIENCIAS BÁSICAS	59	33	26
Informática Empresarial (Bach.)	33	23	10
Laboratorio Químico (Bach.)	26	10	16
CIENCIAS SOCIALES	103	19	84
Dirección de Empresas	28	10	18
Bachillerato	20	7	13
Licenciatura	8	3	5
Derecho	16	4	12
Bachillerato	10	3	7
Licenciatura	6	1	5
Trabajo Social	59	5	54
Bachillerato	36	4	32
Licenciatura	23	1	22
EDUCACIÓN	87	30	57
Educación Preescolar (Bach.)	21	-	21
Ciencias de la Educación Primaria I y II Ciclos (Bach.)	10	1	9
Educación Primaria con énfasis en Inglés (Bach.)	1	-	1
Enseñanza de Castellano y Literatura (Bach.)	5	2	3
Enseñanza de Inglés	28	14	14
Bachillerato	24	12	12
Licenciatura	4	2	2
Enseñanza de los Estudios Sociales (Bach.)	3	2	1
Enseñanza de Matemática	19	11	8
Profesorado	5	3	2
Bachillerato	14	8	6
RECURSOS NATURALES	8	4	4
Economía Agrícola (Bach.)	8	4	4
Enseñanza de Estudios Sociales (Bach.)	3	2	1

SEDE, ÁREA, CARRERA Y GRADO	TOTAL	MASC.	FEM.
INGENIERÍA	17	11	6
Ingeniería Industrial (Bach.)	17	11	6
SEDE DEL ATLÁNTICO	199	79	80
ARTES Y LETRAS	9	3	6
Inglés (Bach.)	9	3	6
CIENCIAS BÁSICAS	37	28	9
Informática Empresarial (Bach.)	37	28	9
CIENCIAS SOCIALES	115	29	46
Dirección de Empresas (Bach.)	30	11	19
Contaduría Pública	40	15	25
Bachillerato	17	7	10
Licenciatura	23	8	15
Psicología (Lic.)	4	2	2
Turismo Ecológico (Bach.)	1	1	-
EDUCACIÓN	29	13	16
Enseñanza de la Educación Física (Bach.)	3	3	-
Enseñanza del Castellano y la Literatura (Bach.)	1	-	1
Enseñanza de Inglés (Bach.)	25	10	15
RECURSOS NATURALES	9	6	3
Agronomía (Bach.)	5	4	1
Fitotecnia (Bach.)	4	2	2
SEDE DE GUANACASTE	108	45	63
CIENCIAS BÁSICAS	18	16	2
Informática Empresarial (Bach.)	18	16	2
CIENCIAS SOCIALES	59	16	43
Dirección de Empresas (Bach.)	23	8	15
Derecho (Bach.)	2	-	2

SEDE, ÁREA, CARRERA Y GRADO	TOTAL	MASC.	FEM.
Psicología (Bach.)	19	4	15
Turismo Ecológico (Bach.)	15	4	11
EDUCACIÓN	20	2	18
Educación Preescolar	11	-	11
Bachillerato	6	-	6
Licenciatura	5	-	5
Educación General Básica I y II Ciclos	8	1	7
Profesorado	1	-	1
Bachillerato	3	-	3
Licenciatura	4	1	3
Educación Primaria con énfasis en Inglés (Bach.)	1	1	-
RECURSOS NATURALES	11	11	-
Agronomía (Bach.)	10	10	-
Fitotecnia (Bach.)	1	1	-
SEDE DE LIMÓN	53	25	28
ARTES Y LETRAS	2	-	2
Inglés (Bach.)	2	-	2
CIENCIAS BÁSICAS	11	7	4
Informática Empresarial (Bach.)	11	7	4
CIENCIAS SOCIALES	29	18	20
Dirección de Empresas (Bach.)	2	1	1
Administración Aduanera y Comercio Exterior (Bach.)	9	6	3
Administración Aduanera (Dipl.)	3	1	2
Contaduría Pública (Bach.)	10	4	6
Turismo Ecológico (Bach.)	14	6	8
EDUCACIÓN	2	-	2
Administración Educativa (Lic.)	2	-	2

SEDE, ÁREA, CARRERA Y GRADO	TOTAL	MASC.	FEM.
SEDE DEL PACÍFICO	45	23	22
CIENCIAS BÁSICAS	11	4	7
Informática Empresarial (Bach.)	11	4	7
CIENCIAS SOCIALES	24	15	9
Dirección de Empresas	19	12	7
Bachillerato	16	10	6
Licenciatura	3	2	1
Turismo Ecológico (Bach.)	5	3	2
EDUCACIÓN	10	4	6
Enseñanza del Inglés (Bach.)	6	3	3
Administración Educativa (Bach.)	4	1	3

FUENTE: Conare-OPES. División de Sistemas.

CUADRO N°2.6

DIPLOMAS OTORGADOS POR EL INSTITUTO TECNOLÓGICO DE COSTA RICA
 POR SEDE, ÁREA DE ESTUDIO, CARRERA Y GRADO ACADÉMICO, SEGÚN SEXO. 2008

SEDE, ÁREA, CARRERA Y GRADO	TOTAL	MASC.	FEM.
TOTAL	1 326	838	488
SEDE CARTAGO	1 069	693	382
CIENCIAS BÁSICAS	134	108	26
Computación	134	108	26
Diplomado	6	4	2
Bachillerato	114	91	23
Maestría	14	13	1
CIENCIAS SOCIALES	190	98	92
Administración de Empresas	190	98	92
Bachillerato	76	36	40
Licenciatura	85	40	45
Maestría	29	22	7
EDUCACIÓN	141	64	83
Educación Técnica	127	56	71
Bachillerato	73	29	44
Maestría	54	27	27
Enseñanza Matemática Asistida por Computadora (Bach.)	14	8	12
RECURSOS NATURALES	58	36	22
Ingeniería Agropecuaria Administrativa (Bach.)	9	7	2
Ingeniería Forestal	9	7	2
Bachillerato	5	4	1
Licenciatura	4	3	1
Biotecnología (Bach.)	33	18	15
Silvicultura	7	4	3
Bachillerato	6	3	3
Licenciatura	1	1	-
INGENIERÍA	546	387	159
Ingeniería en Construcción	58	49	9
Bachillerato	24	21	3
Licenciatura	34	28	6

SEDE, ÁREA, CARRERA Y GRADO	TOTAL	MASC.	FEM.
Ingeniería en Producción Industrial	172	95	77
Diplomado	4	2	2
Bachillerato	85	47	38
Licenciatura	83	46	37
Sistemas Modernos de Manufactura (M)	26	21	5
Ingeniería en Mantenimiento Industrial	83	73	10
Bachillerato	1	1	-
Licenciatura	82	72	10
Administración en Ingeniería Electromecánica (M)	3	3	-
Ingeniería Electrónica	89	83	6
Diplomado	27	26	1
Licenciatura	62	57	5
Ingeniería en Ciencias de los Materiales	24	14	10
Bachillerato	11	8	3
Licenciatura	13	6	7
Seguridad Laboral e Higiene Ambiental (Bach.)	37	15	22
Diseño Industrial (Bach.)	11	4	7
Salud Ocupacional (M)	1	1	-
Ingeniería en Metalurgia	14	7	7
Bachillerato	5	2	3
Licenciatura	9	5	4
Ingeniería Agrícola	28	22	6
Bachillerato	1	-	1
Licenciatura	27	22	5
SEDE REGIONAL DE SAN CARLOS	112	68	50
CIENCIAS BÁSICAS	37	25	12
Computación	37	25	12
Diplomado	1	-	1
Bachillerato	36	25	11
CIENCIAS SOCIALES	57	28	35
Administración de Empresas	57	25	32
Bachillerato	18	3	15
Licenciatura	11	3	8
Maestría	28	19	9
Gestión del Turismo Rural (Bach.)	6	3	3

SEDE, ÁREA, CARRERA Y GRADO	TOTAL	MASC.	FEM.
RECURSOS NATURALES	18	15	3
Ingeniería en Agronomía	18	15	3
Bachillerato	8	7	1
Licenciatura	10	8	2
CENTRO ACADÉMICO DE SAN JOSE	73	40	34
CIENCIAS SOCIALES	33	18	15
Administración de Empresas	33	18	15
Bachillerato	30	16	14
Licenciatura	3	2	1
EDUCACIÓN	1	1	-
Enseñanza de la Educación Técnica (Bach.)	1	1	-
INGENIERÍA	40	21	19
Arquitectura y Urbanismo	35	19	16
Bachillerato	22	13	9
Licenciatura	13	6	7
Ingeniería en Producción Industrial (Dipl.)	5	2	3
ZAPOTE	59	37	22
CIENCIAS SOCIALES	59	37	22
Administración de Empresas (M)	59	37	22

FUENTE: Conare-OPES. División de Sistemas.

CUADRO N°2.7

**DIPLOMAS OTORGADOS POR LA UNIVERSIDAD NACIONAL, POR SEDE, ÁREA DE ESTUDIO,
CARRERA Y GRADO ACADÉMICO, SEGÚN SEXO. 2008**

SEDE, ÁREA, CARRERA Y GRADO	TOTAL	MASC.	FEM.
TOTAL	2 476	853	1 623
SEDE CENTRAL	2 064	746	1 318
ARTES Y LETRAS	166	69	97
Letras y Arte en América Central énfasis en Literatura	2	1	1
Arte Escénico (Bach.)	5	1	4
Arte y Comunicación Visual	24	7	17
Profesorado	1	-	1
Bachillerato	19	6	13
Licenciatura	4	1	3
Música	21	17	4
Bachillerato	15	12	3
Licenciatura	6	5	1
Educación Musical	12	9	3
Bachillerato	9	6	3
Licenciatura	3	3	-
Danza (Bach.)	6	1	5
Literatura y Lingüística énfasis Español (Bach.)	7	3	4
Literatura y Lingüística énfasis Literatura (Lic.)	2	1	1
Lengua Francesa	21	3	18
Diplomado	10	1	9
Bachillerato	11	2	9
Traducción Inglés-Español (M)	11	1	10
Segundas Lenguas y Culturas (M)	1	-	1
Filosofía (Bach.)	5	4	1
Teología	14	13	1
Diplomado	5	4	1
Licenciatura	3	3	-
Maestría	6	6	-
Estudios Teológicos (M)	6	4	2

SEDE, ÁREA, CARRERA Y GRADO	TOTAL	MASC.	FEM.
Bibliotecología y Documentación	29	4	25
Diplomado	25	3	22
Bachillerato	3	1	2
Licenciatura	1	-	1
CIENCIAS BÁSICAS	277	181	96
Biología con énfasis en Manejo de Recursos Naturales (Lic.)	6	1	5
Biología con énfasis en Biología Marina y Dulce Acuólicas (Lic.)	2	-	2
Biología con concentración Biotecnología (Bach.)	23	7	16
Biología Marina (Bach.)	10	6	4
Biología Tropical (Bach.)	12	9	3
Informática	24	17	7
Diplomado	2	1	1
Bachillerato	5	1	4
Licenciatura	17	15	2
Administración de la Tecnología (M)	32	24	8
Programas de Aplicaciones Informáticas (Dipl.)	53	46	7
Informática énfasis en Sistemas de Web (Lic.)	6	6	-
Tecnología Informática (M)	10	7	3
Sistemas de Información (Bach.)	59	43	16
Química Industrial	40	15	25
Bachillerato	14	2	12
Licenciatura	26	13	13
CIENCIAS SOCIALES	604	198	406
Administración (Bach.)	96	40	56
Administración del Trabajo (Dipl.)	1	-	1
Administración con énfasis en Gestión Financiera (Lic.)	20	6	14
Administración de Recursos Humanos	72	17	55
Licenciatura	50	10	40
Maestría	22	7	15
Administración énfasis en Contabilidad y Finanzas (Bach.)	1	1	-
Gestión y Finanzas Públicas (M)	4	2	2

SEDE, ÁREA, CARRERA Y GRADO	TOTAL	MASC.	FEM.
Gerencia Comercio Internacional (M)	7	4	3
Secretariado Profesional (Dipl.)	51	8	43
Administración de Oficinas	25	-	25
Bachillerato	7	-	7
Licenciatura	18	-	18
Relaciones Internacionales	84	26	58
Bachillerato	58	15	43
Licenciatura	26	11	15
Relaciones Internacionales y Diplomacia (M)	4	4	-
Administración de la Justicia (M)	30	14	16
Derechos Humanos y Educación para la Paz (M)	10	4	6
Economía	58	27	31
Bachillerato	40	17	23
Licenciatura	6	3	3
Maestría	12	7	5
Planificación Económica Social	64	29	35
Bachillerato	41	18	23
Licenciatura	23	11	12
Historia (Bach.)	5	2	3
Psicología (Bach.)	39	2	37
Bachillerato	21	1	20
Licenciatura	18	1	17
Sociología	12	4	8
Bachillerato	8	2	6
Licenciatura	4	2	2
Estudios Latinoamericanos (Doc.)	2	1	1
Promoción de Relaciones de Género en Equidad (Dipl.)	1	-	1
Desarrollo Comunitario Sostenible (M)	5	-	5
Museología (M)	4	1	3
Gestión del Turismo de la Naturaleza (M)	9	6	3
EDUCACIÓN	830	203	627
Psicopedagogía (M)	18	3	15

SEDE, ÁREA, CARRERA Y GRADO	TOTAL	MASC.	FEM.
Docencia Universitaria (M)	2	1	1
Gestión Educativa con énfasis en Liderazgo (M)	43	16	27
Educación Preescolar	60	1	59
Diplomado	22	-	22
Bachillerato	23	1	22
Licenciatura	15	-	15
Educación General Básica I y II Ciclos	104	9	95
Diplomado	56	6	50
Profesorado	1	-	1
Bachillerato	27	2	25
Licenciatura	20	1	19
Educación Indígena para I y II Ciclos (Bach.)	1	-	1
Educación Rural para I y II Ciclos	84	18	66
Diplomado	19	6	13
Bachillerato	31	9	22
Licenciatura	34	3	31
Enseñanza del Inglés para I y II Ciclos	23	2	21
Diplomado	8	2	6
Bachillerato	15	-	15
Enseñanza de Español (Bach.)	5	3	2
Enseñanza de Inglés	46	17	29
Bachillerato	45	16	29
Licenciatura	1	1	-
Educación Mención Aprendizaje de Inglés (M)	13	2	11
Enseñanza de Francés (Bach.)	20	2	18
Enseñanza de las Ciencias	29	11	18
Profesorado	7	4	3
Bachillerato	13	6	7
Licenciatura	9	1	8
Educación Ambiental (Lic.)	5	3	2
Ciencias con énfasis en Gestión y Estudios Ambientales (M)	3	-	3
Enseñanza de Matemática	67	27	40
Profesorado	29	13	16
Bachillerato	27	8	19
Licenciatura	11	6	5

SEDE, ÁREA, CARRERA Y GRADO	TOTAL	MASC.	FEM.
Enseñanza de los Estudios Sociales	46	19	27
Bachillerato	33	14	19
Licenciatura	13	5	8
Enseñanza de la Filosofía (Bach.)	7	2	5
Ciencias Educación énfasis Informática Educativa (Bach.)	3	1	2
Orientación Educativa	70	7	63
Bachillerato	58	6	52
Licenciatura	12	1	11
Enseñanza de la Religión (Bach.)	4	1	3
Enseñanza del Arte y Comunicación Visual (Bach.)	11	5	6
Enseñanza para la Vida Familiar y Social (Bach.)	22	-	22
Educación Rural Centroamericana (M)	1	1	-
Enseñanza de la Educación Física (Bach.)	32	21	11
Educación Física (Lic.)	2	2	-
Ciencias del Deporte énfasis Rendimiento Deportivo (Lic.)	7	5	2
Ciencias del Deporte énfasis En Salud (Lic.)	15	4	11
Instrucción y Promoción de la Salud Física	15	8	7
Diplomado	3	3	-
Bachillerato	12	5	7
Salud Integral y Movimiento Humano mención en Salud (M)	2	1	1
Ciencias de la Educación Especial	42	1	41
Bachillerato	27	1	26
Licenciatura	15	-	15
Administración Educativa (Lic.)	6	3	3
Enseñanza de Artes Industriales (Bach.)	1	1	-
Enseñanza de la Educación Comercial	14	1	13
Diplomado	12	1	11
Licenciatura	2	-	2
Enseñanza de las Ciencias Agropecuarias	7	5	2
Profesorado	5	4	1
Bachillerato	2	1	1

SEDE, ÁREA, CARRERA Y GRADO	TOTAL	MASC.	FEM.
RECURSOS NATURALES	121	58	63
Ingeniería Agronómica	16	11	5
Bachillerato	14	10	4
Licenciatura	2	1	1
Ciencias Forestales	10	4	6
Bachillerato	9	3	6
Licenciatura	1	1	-
Conservación y Manejo de Vida Silvestre (M)	11	5	6
Gestión Ambiental	59	26	33
Diplomado	28	11	17
Bachillerato	23	8	15
Licenciatura	8	7	1
Ciencias Geográficas	20	8	12
Bachillerato	14	4	10
Licenciatura	6	4	2
Cartografía y Diseño Digital (Dipl.)	4	3	1
Ciencias Marinas y Costeras (M)	1	1	-
INGENIERÍA	24	18	6
Ingeniería Topográfica y Geodesia	24	18	6
Bachillerato	22	16	6
Licenciatura	2	2	-
CIENCIAS DE LA SALUD	42	19	23
Epidemiología (M)	4	3	1
Medicina Veterinaria (Lic.)	32	13	19
Producción Animal Sostenible (M)	2	1	1
Enfermedades Tropicales (M)	4	2	2
SEDE REGIÓN BRUNCA	221	75	146
CIENCIAS BÁSICAS	38	28	10
Programación de Aplicaciones Informáticas (Dipl.)	19	13	6
Sistemas de Información (Bach.)	19	15	4

SEDE, ÁREA, CARRERA Y GRADO	TOTAL	MASC.	FEM.
CIENCIAS SOCIALES	27	14	13
Administración énfasis en Gestión Financiera (Lic.)	16	9	7
Administración énfasis en Empresas (Lic.)	11	5	6
EDUCACIÓN	156	33	123
Educación Preescolar	22	-	22
Bachillerato	17	-	17
Licenciatura	5	-	5
I y II Ciclos	71	18	53
Diplomado	2	-	2
Bachillerato	53	12	41
Licenciatura	16	6	10
Enseñanza de Inglés (Bach.)	11	3	8
Enseñanza de las Ciencias (Bach.)	1	1	-
Enseñanza de Matemática (Prof.)	1	1	-
Ciencias de la Educación énfasis en Informática Educativa (Bach.)	3	1	2
Orientación Educativa	46	9	37
Bachillerato	26	5	21
Licenciatura	20	4	16
Enseñanza para la Vida Familiar y Social (Bach.)	1	-	1
SEDE REGIÓN CHOROTEGA	191	32	159
CIENCIAS BÁSICAS	2	2	-
Ingeniería en Informática (Bach.)	2	2	-
CIENCIAS SOCIALES	61	16	45
Administración énfasis Gestión Financiera (Lic.)	2	1	1
Administración (Bach.)	26	4	22
Turismo (Bach.)	1	-	1
Gestión Empresarial de Turismo Sostenible (Bach.)	32	11	21

SEDE, ÁREA, CARRERA Y GRADO	TOTAL	MASC.	FEM.
EDUCACIÓN	128	14	114
I y II Ciclos	104	13	91
Diplomado	29	2	27
Bachillerato	38	7	31
Licenciatura	37	4	33
Enseñanza de Inglés	23	1	22
Bachillerato	16	1	15
Licenciatura	7	-	7
Enseñanza de las Ciencias Naturales (Lic.)	1	-	1

FUENTE: Conare-OPES. División de Sistemas.

CUADRO N°2.8

**TOTAL DE DIPLOMAS OTORGADOS POR LA UNIVERSIDAD ESTATAL A DISTANCIA,
POR ÁREA DE ESTUDIO, CARRERA Y GRADO ACADÉMICO, SEGÚN SEXO. 2008**

ÁREA, CARRERA Y GRADO	TOTAL	MASC.	FEM.
TOTAL	2 197	525	1 672
ARTES Y LETRAS	13	8	5
Música	7	3	4
Bachillerato	5	2	3
Licenciatura	2	1	1
Teología	6	5	1
Diplomado	4	3	1
Bachillerato	2	2	-
CIENCIAS BÁSICAS	29	21	8
Manejo de Recursos Naturales énfasis en Gestión Ambiental (M)	1	-	1
Ingeniería en Informática	11	10	1
Diplomado	4	4	-
Bachillerato	7	6	1
Informática Administrativa	17	11	6
Diplomado	9	6	3
Bachillerato	8	5	3
CIENCIAS SOCIALES	560	220	340
Administración de Empresas (Dipl.)	118	55	63
Administración de Empresas énfasis en Mercadeo	21	14	7
Bachillerato	15	11	4
Licenciatura	6	3	3
Administración de Empresas énfasis en Recursos Humanos	39	8	31
Bachillerato	28	7	21
Licenciatura	11	1	10
Administración de Empresas énfasis en Gestión Organizacional	12	9	3
Bachillerato	10	7	3
Licenciatura	2	2	-
Administración de Empresas énfasis en Contabilidad	58	20	38
Bachillerato	40	10	30
Licenciatura	18	10	8
Administración de Empresas énfasis en Banca y Finanzas	31	18	13
Bachillerato	20	12	8
Licenciatura	11	6	5

ÁREA, CARRERA Y GRADO	TOTAL	MASC.	FEM.
Administración de Empresas énfasis en Negocios Internacionales (Bach.)	10	5	5
Administración de Empresas énfasis en Producción	5	2	3
Bachillerato	3	1	2
Licenciatura	2	1	1
Administración de Empresas Agropecuarias	8	6	2
Diplomado	3	2	1
Bachillerato	2	1	1
Licenciatura	3	3	-
Administración de Negocios énfasis en Gerencia Estratégica (M)	6	3	3
Administración de Negocios énfasis en Gerencia de Proyectos (M)	10	4	6
Administración de Negocios énfasis en Mercadeo Ejecutivo (M)	2	2	-
Administración de Negocios énfasis en Gerencia de Recursos Humanos (M)	2	-	2
Administración de Negocios énfasis en Dirección Empresarial (Bach.)	1	1	-
Adm. de Servicios de Salud Sost. énf. en Gerencia de Serv. de Salud (M)	36	13	23
Contaduría Pública (Bach.)	23	4	19
Administración (Doc.)	1	-	1
Gerencia y Negociaciones Internacionales (M)	1	1	-
Administración de Servicios de la Salud	34	6	28
Diplomado	24	5	19
Bachillerato	10	1	9
Secretariado Administrativo (Dipl.)	43	-	43
Administración de Medios de Comunicación (M)	5	1	4
Derecho (Doc.)	6	3	3
Derecho Económico Mención Comercio Internacional (M)	1	1	-
Derecho del Trabajo y Seguridad Social (M)	5	1	4
Derecho Constitucional (M)	19	13	6
Derecho Humanos (M)	12	5	7
Ciencias Criminológicas (Bach.)	27	15	12
Estudios de la Violencia Social y Familiar (M)	4	-	4

ÁREA, CARRERA Y GRADO	TOTAL	MASC.	FEM.
Ciencias Policiales (Dipl.)	4	4	-
Drogodependencia (M)	1	1	-
Propiedad Intelectual (M)	2	1	1
Criminología (M)	9	1	8
Estudios Europeos e Integración (M)	4	3	1
EDUCACIÓN	1 521	239	1 282
Ciencias de la Educación énfasis Docencia (Lic.)	193	60	133
Educación (Doc.)	8	4	4
Psicopedagogía (M)	10	1	9
Tecnología Educativa mención Producción Medios (M)	8	4	4
Educación preescolar	283	-	283
Diplomado	108	-	108
Bachillerato	93	-	93
Licenciatura	82	-	82
I y II ciclos	591	79	512
Diplomado	251	26	225
Bachillerato	181	27	154
Licenciatura	159	26	133
Educación Primaria énfasis Inglés	88	10	78
Diplomado	41	3	38
Bachillerato	47	7	40
Enseñanza de las Ciencias Naturales	58	18	40
Profesorado	15	3	12
Bachillerato	43	15	28
Enseñanza de Matemática	31	20	11
Profesorado	6	5	1
Bachillerato	25	15	10
Ciencias de la Educación énfasis Educación Cívica (Lic.)	14	6	8
Ciencias Educación énfasis Informática Educativa	47	8	39
Bachillerato	26	4	22
Licenciatura	21	4	17
Enseñanza de la Religión (Bach.)	3	2	1
Ciencias de la Educación Especial (Bach.)	135	8	127

ÁREA, CARRERA Y GRADO	TOTAL	MASC.	FEM.
Administración Educativa	52	19	33
Bachillerato	8	4	4
Licenciatura	43	15	28
Maestría	1	-	1
RECURSOS NATURALES	70	37	33
Ingeniería Agronómica	26	16	10
Diplomado	7	3	4
Bachillerato	12	8	4
Licenciatura	7	5	2
Extensión Agrícola énfasis en Desarrollo Rural (M)	1	1	-
Manejo y Protección de Recursos Naturales	40	19	21
Bachillerato	27	11	16
Licenciatura	13	8	5
Agroindustria	3	1	2
Diplomado	1	-	1
Bachillerato	2	1	1
FORMACIÓN GENERAL	4	-	4
Estudios Universitarios (Bach.)	4	-	4

FUENTE: Conare-OPES. División de Sistemas.

CAPÍTULO III

UNIVERSIDADES PRIVADAS

CUADRO N°3.1

DIPLOMAS OTORGADOS POR LAS INSTITUCIONES DE EDUCACIÓN SUPERIOR UNIVERSITARIA
PRIVADA, POR UNIVERSIDAD Y ÁREA DE ESTUDIO, SEGÚN SEXO. 2008

UNIVERSIDAD Y ÁREA	TOTAL		MASCULINO		FEMENINO	
	ABS.	REL.	ABS.	REL.	ABS.	REL.
TOTAL	21 518	100,0	7 587	35,3	13 931	64,7
Artes y Letras	341	100,0	200	58,7	141	41,3
Ciencias Básicas	1 005	100,0	728	72,4	277	27,6
Ciencias Sociales	8 367	100,0	3 373	40,3	4 994	59,7
Educación	6 995	100,0	1 510	21,6	5 485	78,4
Recursos Naturales	38	100,0	11	28,9	27	71,1
Ingeniería	1 256	100,0	868	69,1	388	30,9
Ciencias de la Salud	3 516	100,0	897	25,5	2 619	74,5
U. AUTÓNOMA DE CENTROAMÉRICA	494	100,0	210	42,5	284	57,5
Artes y Letras	1	100,0	-	-	1	100,0
Ciencias Básicas	13	100,0	7	53,8	6	46,2
Ciencias Sociales	183	100,0	52	28,4	131	71,6
Educación	105	100,0	69	65,7	36	34,3
Ingeniería	79	100,0	47	59,5	32	40,5
Ciencias de la Salud	113	100,0	35	31,0	78	69,0
U. INTERNACIONAL DE LAS AMÉRICAS	551	100,0	244	44,3	307	55,7
Artes y Letras	27	100,0	7	25,9	20	74,1
Ciencias Básicas	49	100,0	35	71,4	14	28,6
Ciencias Sociales	249	100,0	98	39,4	151	60,6
Educación	44	100,0	6	13,6	38	86,4
Ingeniería	79	100,0	69	87,3	10	12,7
Ciencias de la Salud	103	100,0	29	28,2	74	71,8
U. ADVENTISTA DE CENTROAMÉRICA	134	100,0	83	61,9	51	38,1
Artes y Letras	44	100,0	44	100,0	-	-
Ciencias Básicas	16	100,0	13	81,3	3	18,8
Ciencias Sociales	29	100,0	12	41,4	17	58,6
Educación	33	100,0	13	39,4	20	60,6
Ciencias de la Salud	12	100,0	1	8,3	11	91,7
U. LATINOAMERICANA CIENCIA Y TECNOLOGÍA	607	100,0	302	49,8	305	50,2
Ciencias Básicas	93	100,0	64	68,8	29	31,2
Ciencias Sociales	286	100,0	136	47,6	150	52,4
Educación	33	100,0	5	15,2	28	84,8
Ingeniería	99	100,0	61	61,6	38	38,4
Ciencias de la Salud	96	100,0	36	37,5	60	62,5
U. PANAMERICANA	21	100,0	18	85,7	3	14,3
Ciencias Sociales	21	100,0	18	85,7	3	14,3

UNIVERSIDAD Y ÁREA	TOTAL		MASCULINO		FEMENINO	
	ABS.	REL.	ABS.	REL.	ABS.	REL.
U. LATINA DE COSTA RICA	3 486	100,0	1213	34,8	2273	65,2
Ciencias Básicas	226	100,0	193	85,4	33	14,6
Ciencias Sociales	1 291	100,0	445	34,5	846	65,5
Educación	1 278	100,0	296	23,2	982	76,8
Recursos Naturales	16	100,0	5	31,3	11	68,8
Ingeniería	218	100,0	151	69,3	67	30,7
Ciencias de la Salud	457	100,0	123	26,9	334	73,1
U. INTERAMERICANA DE COSTA RICA	1 371	100,0	597	43,5	774	56,5
Ciencias Básicas	123	100,0	84	68,3	39	31,7
Ciencias Sociales	825	100,0	309	37,5	516	62,5
Educación	143	100,0	1	0,7	142	99,3
Ingeniería	280	100,0	203	72,5	77	27,5
U. CENTRAL COSTARRICENSE	408	100,0	171	41,9	237	58,1
Ciencias Básicas	71	100,0	35	49,3	36	50,7
Ciencias Sociales	177	100,0	69	39,0	108	61,0
Educación	96	100,0	15	15,6	81	84,4
Ingeniería	64	100,0	52	81,3	12	18,8
U. HISPANOAMERICANA	867	100,0	293	33,8	574	66,2
Artes y Letras	32	100,0	8	25,0	24	75,0
Ciencias Básicas	92	100,0	59	64,1	33	35,9
Ciencias Sociales	329	100,0	125	38,0	204	62,0
Educación	202	100,0	18	8,9	184	91,1
Ingeniería	93	100,0	66	71,0	27	29,0
Ciencias de la Salud	119	100,0	17	14,3	102	85,7
U. DE SAN JOSÉ	939	100,0	311	33,1	628	66,9
Ciencias Sociales	463	100,0	214	46,2	249	53,8
Educación	396	100,0	85	21,5	311	78,5
Recursos Naturales	22	100,0	6	27,3	16	72,7
Ciencias de la Salud	58	100,0	6	10,3	52	89,7
U. EVANGÉLICA DE LAS AMÉRICAS (NAZARENA)	12	100,0	11	91,7	1	8,3
Artes y Letras	12	100,0	11	91,7	1	8,3
U. LIBRE DE COSTA RICA	386	100,0	127	32,9	259	67,1
Ciencias Sociales	196	100,0	64	32,7	132	67,3
Educación	116	100,0	38	32,8	78	67,2
Ciencias de la Salud	74	100,0	25	33,8	49	66,2
U. CATÓLICA ANSELMO LLORENTE Y LA FUENTE	506	100,0	139	26,8	367	73,2
Artes y Letras	41	100,0	41	100,0	-	-
Ciencias Básicas	6	100,0	4	66,7	2	33,3
Ciencias Sociales	126	100,0	30	23,8	96	76,2
Educación	312	100,0	55	17,6	257	82,4
Ciencias de la Salud	21	100,0	9	42,9	12	57,1

UNIVERSIDAD Y ÁREA	TOTAL		MASCULINO		FEMENINO	
	ABS.	REL.	ABS.	REL.	ABS.	REL.
U. DEL DISEÑO	13	100,0	7	53,8	6	46,2
Ingeniería	13	100,0	7	53,8	6	46,2
U. VERITAS	189	100,0	60	31,7	129	68,3
Artes y Letras	49	100,0	15	30,6	34	69,4
Ciencias Sociales	1	100,0	1	100,0	-	-
Ingeniería	86	100,0	26	30,2	60	69,8
Ciencias de la Salud	53	100,0	18	34,0	35	66,0
U. JUAN PABLO II	8	100,0	6	75,0	2	25,0
Artes y Letras	1	100,0	1	100,0	-	-
Ciencias Sociales	7	30,6	5	2,0	2	28,6
U. BRAULIO CARRILLO	35	100,0	16	45,7	19	54,3
Ciencias Sociales	35	100,0	16	45,7	19	54,3
U. PARA LA COOPERACIÓN INTERNACIONAL	320	100,0	191	59,7	129	40,3
Ciencias Sociales	320	100,0	191	59,7	129	40,3
U. FIDELITAS	606	100,0	269	44,4	337	55,6
Artes y Letras	39	100,0	19	48,7	20	51,3
Ciencias Básicas	50	100,0	35	70,0	15	30,0
Ciencias Sociales	310	100,0	115	37,1	195	62,9
Educación	76	100,0	3	3,9	73	96,1
Ingeniería	131	100,0	97	74,0	34	26,0
U. AUTÓNOMA DE MONTERREY	86	100,0	23	26,7	63	73,3
Ciencias Sociales	86	100,0	23	26,7	63	73,3
U. LA SALLE	330	100,0	82	24,8	248	75,2
Ciencias Sociales	37	100,0	5	13,5	32	86,5
Educación	293	100,0	77	26,3	216	73,7
U. DE IBEROAMÉRICA	410	100,0	100	24,4	310	75,6
Ciencias Sociales	85	100,0	9	10,6	76	89,4
Ciencias de la Salud	325	100,0	91	28,0	234	72,0
U. FEDERADA DE COSTA RICA	230	100,0	112	48,7	118	51,3
Artes y Letras	6	100,0	3	50,0	3	50,0
Ciencias Sociales	187	100,0	94	50,3	93	49,7
Educación	3	100,0	-	-	3	100,0
Ciencias de la Salud	34	100,0	15	44,12	19	55,9
U. DE CARTAGO FLORENCIO DEL CASTILLO	928	100,0	244	26,3	684	73,7
Ciencias Sociales	140	100,0	57	40,7	83	59,3
Educación	788	100,0	187	23,7	601	76,3
U. ISAAC NEWTON	48	100,0	40	83,3	8	16,7
Ciencias Sociales	10	100,0	4	40,0	6	60,0
Ingeniería	38	100,0	36	94,7	2	5,3

UNIVERSIDAD Y ÁREA	TOTAL		MASCULINO		FEMENINO	
	ABS.	REL.	ABS.	REL.	ABS.	REL.
U. EN CIENCIAS ADMINISTRATIVAS SAN MARCOS	351	100,0	175	49,9	176	50,1
Ciencias Sociales	290	100,0	148	51,0	142	49,0
Educación	61	100,0	27	44,3	34	55,7
U. SANTA LUCÍA	1 233	100,0	258	20,9	975	79,1
Ciencias Sociales	259	100,0	92	35,5	167	64,5
Educación	176	100,0	27	15,3	149	84,7
Ciencias de la Salud	798	100,0	139	17,4	659	82,6
U. SAN JUAN DE LA CRUZ	169	100,0	157	92,9	12	7,1
Ciencias Sociales	169	100,0	157	92,9	12	7,1
U. CREATIVA	10	100,0	5	50,0	5	50,0
Ingeniería	10	100,0	5	50,0	5	50,0
U. DEL TURISMO	19	100,0	11	57,9	8	42,1
Ciencias Sociales	19	100,0	11	57,9	8	42,1
U. ESCUELA LIBRE DE DERECHO	195	100,0	80	41,0	115	59,0
Ciencias Sociales	195	100,0	80	41,0	115	59,0
U. METROPOLITANA CASTRO CARAZO	1 664	100,0	604	36,3	1060	63,7
Ciencias Básicas	131	100,0	97	74,0	34	26,0
Ciencias Sociales	1 034	100,0	378	36,6	656	63,4
Educación	464	100,0	102	22,0	362	78,0
Ingeniería	35	100,0	27	77,1	8	22,9
U. INDEPENDIENTE DE COSTA RICA	46	100,0	6	13,0	40	87,0
Ciencias Sociales	25	100,0	4	16,0	21	84,0
Educación	13	100,0	-	-	13	100,0
Ciencias de la Salud	8	100,0	2	25,0	6	75,0
U. BÍBLICA LATINOAMERICANA	23	100,0	16	69,6	7	30,4
Artes y Letras	23	100,0	16	69,6	7	30,4
U. CENTROAMERICANA DE CIENCIAS EMPRESARIALES	32	100,0	11	34,4	21	65,6
Ciencias Básicas	9	100,0	4	44,4	5	55,6
Ciencias Sociales	13	100,0	2	15,4	11	84,6
Educación	3	100,0	-	-	3	100,0
Ingeniería	7	100,0	5	71,4	2	28,6
U. CENTROAMERICANA DE CIENCIAS SOCIALES	41	100,0	12	29,3	29	70,7
Ciencias Sociales	41	100,0	12	29,3	29	70,7
U. MAGISTER	31	100,0	20	64,5	11	35,5
Ciencias Básicas	10	100,0	9	90,0	1	10,0
Ciencias Sociales	17	100,0	10	58,8	7	41,2
Educación	4	100,0	1	25,0	3	75,0

UNIVERSIDAD Y ÁREA	TOTAL		MASCULINO		FEMENINO	
	ABS.	REL.	ABS.	REL.	ABS.	REL.
U. DE LAS CIENCIAS Y EL ARTE DE COSTA RICA	1 312	100,0	343	26,1	969	73,9
Artes y Letras	21	100,0	10	47,6	11	52,4
Ciencias Sociales	447	100,0	199	44,5	248	55,5
Educación	685	100,0	96	14,0	589	86,0
Ingeniería	14	100,0	8	57,1	6	42,9
Ciencias de la Salud	145	100,0	30	20,7	115	79,3
U. AMERICANA	942	100,0	349	37,0	593	63,0
Artes y Letras	40	100,0	22	55,0	18	45,0
Ciencias Básicas	42	100,0	35	83,3	7	16,7
Ciencias Sociales	145	100,0	41	28,3	104	71,7
Educación	441	100,0	176	39,9	265	60,1
Ciencias de la Salud	274	100,0	75	27,4	199	72,6
U. INTERNACIONAL SAN ISIDRO LABRADOR	1 135	100,0	231	20,4	904	79,6
Ciencias Básicas	3	100,0	2	66,7	1	33,3
Ciencias Sociales	75	100,0	38	50,7	37	49,3
Educación	1 057	100,0	191	18,1	866	81,9
U. DEL VALLE	98	100,0	60	61,2	38	38,8
Ciencias Básicas	15	100,0	13	86,7	2	13,3
Ciencias Sociales	60	100,0	36	60,0	24	40,0
Educación	13	100,0	3	23,1	10	76,9
Ingeniería	10	100,0	8	80,0	2	20,0
U. TECNOLÓGICA COSTARRICENSE	220	100,0	101	45,9	119	54,1
Ciencias Básicas	56	100,0	39	69,6	17	30,4
Ciencias Sociales	164	100,0	62	37,8	102	62,2
U. CONTINENTAL DE LAS CIENCIAS Y LAS ARTES	47	100,0	21	44,7	26	55,3
Artes y Letras	5	100,0	3	60,0	2	40,0
Educación	42	100,0	18	42,9	24	57,1
U. METODISTA	18	100,0	11	61,1	7	38,9
Ciencias Sociales	18	100,0	11	61,1	7	38,9
U. DE CIENCIAS MÉDICAS	308	100,0	114	37,0	194	63,0
Ciencias de la Salud	308	100,0	114	37,0	194	63,0
U. SANTA PAULA	639	100,0	133	20,8	506	79,2
Ciencias Sociales	3	100,0	-	-	3	100,0
Educación	118	100,0	1	0,8	117	99,2
Ciencias de la Salud	518	100,0	132	25,5	386	74,5

FUENTE: Conare-OPES. División de Sistemas.

CUADRO N°3.2

DIPLOMAS OTORGADOS POR LAS INSTITUCIONES DE EDUCACIÓN SUPERIOR
UNIVERSITARIA PRIVADA, POR UNIVERSIDAD Y GRADO ACADÉMICO, SEGÚN SEXO. 2008

UNIVERSIDAD Y GRADO	TOTAL		MASCULINO		FEMENINO	
	ABS.	REL.	ABS.	REL.	ABS.	REL.
TOTAL	21 518	100,0	7 587	35,3	13 931	64,7
Bachillerato	10 308	100,0	3 850	37,3	6 458	62,7
Licenciatura	8 670	100,0	2 787	32,1	5 883	67,9
Especialidad Profesional	290	100,0	131	45,2	159	54,8
Maestría	2 206	100,0	799	36,2	1 407	63,8
Doctorado	44	100,0	20	45,5	24	54,5
U. AUTÓNOMA DE CENTRO AMÉRICA	494	100,0	210	42,5	284	57,5
Bachillerato	296	100,0	128	43,2	168	56,8
Licenciatura	185	100,0	75	40,5	110	59,5
Especialidad Profesional	3	100,0	-	-	3	100,0
Maestría	10	100,0	7	70,0	3	30,0
U. INTERNACIONAL DE LAS AMÉRICAS	551	100,0	244	44,3	307	55,7
Bachillerato	289	100,0	143	49,5	146	50,5
Licenciatura	255	100,0	98	38,4	157	61,6
Maestría	7	100,0	3	42,9	4	57,1
U. ADVENTISTA DE CENTRO AMÉRICA	134	100,0	83	61,9	51	38,1
Bachillerato	91	100,0	59	64,8	32	35,2
Licenciatura	43	100,0	24	55,8	19	44,2
U. LATINOAMERICANA CIENCIA Y TECNOLOGÍA	607	100,0	302	49,8	305	50,2
Bachillerato	252	100,0	129	51,2	123	48,8
Licenciatura	275	100,0	135	49,1	140	50,9
Especialidad Profesional	12	100,0	5	41,7	7	58,3
Maestría	67	100,0	32	47,8	35	52,2
Doctorado	1	100,0	1	100,0	-	-
U. PANAMERICANA	21	100,0	18	85,7	3	14,3
Bachillerato	5	100,0	5	100,0	-	-
Licenciatura	16	100,0	13	81,3	3	18,8
U. LATINA DE COSTA RICA	3 486	100,0	1213	34,8	2273	65,2
Bachillerato	1 924	100,0	735	38,2	1189	61,8
Licenciatura	1 259	100,0	400	31,8	859	68,2
Maestría	300	100,0	76	25,3	224	74,7
Doctorado	3	100,0	2	66,7	1	33,3
U. INTERAMERICANA DE COSTA RICA	1 371	100,0	597	43,5	774	56,5
Bachillerato	887	100,0	389	43,9	498	56,1
Licenciatura	208	100,0	87	41,8	121	58,2
Especialidad Profesional	75	100,0	33	44,0	42	56,0
Maestría	201	100,0	88	43,8	113	56,2

UNIVERSIDAD Y GRADO	TOTAL		MASCULINO		FEMENINO	
	ABS.	REL.	ABS.	REL.	ABS.	REL.
U. CENTRAL COSTARRICENSE	408	100,0	171	41,9	237	58,1
Bachillerato	196	100,0	80	40,8	116	59,2
Licenciatura	202	100,0	87	43,1	115	56,9
Maestría	10	100,0	4	40,0	6	60,0
U. HISPANOAMERICANA	867	100,0	293	33,8	574	66,2
Bachillerato	372	100,0	126	33,9	246	66,1
Licenciatura	454	100,0	158	34,8	296	65,2
Maestría	41	100,0	9	22,0	32	78,0
U. DE SAN JOSÉ	939	100,0	311	33,1	628	66,9
Bachillerato	488	100,0	168	34,4	320	65,6
Licenciatura	369	100,0	121	32,8	248	67,2
Maestría	82	100,0	22	26,8	60	73,2
U. EVANGÉLICA DE LAS AMÉRICAS (NAZARENA)	12	100,0	11	91,7	1	8,3
Bachillerato	6	100,0	5	83,3	1	16,7
Licenciatura	2	100,0	2	100,0	-	-
Maestría	4	100,0	4	100,0	-	-
U. LIBRE DE COSTA RICA	386	100,0	127	32,9	259	67,1
Bachillerato	175	100,0	54	30,9	121	69,1
Licenciatura	150	100,0	51	34,0	99	66,0
Maestría	60	100,0	22	36,7	38	63,3
Doctorado	1	100,0	-	-	1	100,0
U. CATÓLICA ANSELMO LLORENTE Y LA FUENTE	506	100,0	139	27,5	367	72,5
Bachillerato	337	100,0	109	32,3	228	67,7
Licenciatura	121	100,0	14	11,6	107	88,4
Maestría	41	100,0	12	29,3	29	70,7
Doctorado	7	100,0	4	57,1	3	42,9
U. DEL DISEÑO	13	100,0	7	53,8	6	46,2
Licenciatura	13	100,0	7	53,8	6	46,2
U. VERITAS	189	100,0	60	31,7	129	68,3
Bachillerato	29	100,0	7	24,1	22	75,9
Licenciatura	151	100,0	50	33,1	101	66,9
Especialidad Profesional	6	100,0	2	33,3	4	66,7
Maestría	3	100,0	1	33,3	2	66,7
U. JUAN PABLO II	8	100,0	6	75,0	2	25,0
Licenciatura	7	100,0	5	71,4	2	28,6
Maestría	1	100,0	1	100,0	-	-

UNIVERSIDAD Y GRADO	TOTAL		MASCULINO		FEMENINO	
	ABS.	REL.	ABS.	REL.	ABS.	REL.
U. BRAULIO CARRILLO	35	100,0	16	45,7	19	54,3
Bachillerato	24	100,0	12	50,0	12	50,0
Licenciatura	5	100,0	3	60,0	2	40,0
Maestría	6	100,0	1	16,7	5	83,3
U. PARA LA COOPERACIÓN INTERNACIONAL	320	100,0	191	59,7	129	40,3
Maestría	320	100,0	191	59,7	129	40,3
U. FIDELITAS	606	100,0	269	44,4	337	55,6
Bachillerato	229	100,0	125	54,6	104	45,4
Licenciatura	320	100,0	113	35,3	207	64,7
Maestría	57	100,0	31	54,4	26	45,6
U. AUTÓNOMA DE MONTERREY	86	100,0	23	26,7	63	73,3
Bachillerato	47	100,0	10	21,3	37	78,7
Licenciatura	33	100,0	9	27,3	24	72,7
Maestría	6	100,0	4	66,7	2	33,3
U. LA SALLE	330	100,0	82	24,8	248	75,2
Bachillerato	242	100,0	69	28,5	173	71,5
Licenciatura	44	100,0	4	9,1	40	90,9
Maestría	25	100,0	4	16,0	21	84,0
Doctorado	19	100,0	5	26,3	14	73,7
U. DE IBEROAMÉRICA	410	100,0	100	24,4	310	75,6
Bachillerato	178	100,0	50	28,1	128	71,9
Licenciatura	212	100,0	50	23,6	162	76,4
Maestría	20	100,0	-	-	20	100,0
U. FEDERADA DE COSTA RICA	230	100,0	112	48,7	118	51,3
Bachillerato	48	100,0	25	52,1	23	47,9
Licenciatura	109	100,0	52	47,7	57	52,3
Especialidad Profesional	73	100,0	35	47,9	38	52,1
U. DE CARTAGO FLORENCIO DEL CASTILLO	928	100,0	244	26,3	684	73,7
Bachillerato	328	100,0	118	36,0	210	64,0
Licenciatura	377	100,0	88	23,3	289	76,7
Maestría	223	100,0	38	17,0	185	83,0
U. ISAAC NEWTON	48	100,0	40	83,3	8	16,7
Bachillerato	24	100,0	20	83,3	4	16,7
Licenciatura	24	100,0	20	83,3	4	16,7
U. EN CIENCIAS ADMINISTRATIVAS SAN MARCOS	351	100,0	175	49,9	176	50,1
Bachillerato	166	100,0	84	50,6	82	49,4
Licenciatura	177	100,0	89	50,3	88	49,7
Maestría	8	100,0	2	25,0	6	75,0

UNIVERSIDAD Y GRADO	TOTAL		MASCULINO		FEMENINO	
	ABS.	REL.	ABS.	REL.	ABS.	REL.
U. SANTA LUCÍA	1 233	100,0	258	20,9	975	79,1
Bachillerato	446	100,0	85	19,1	361	80,9
Licenciatura	652	100,0	138	21,2	514	78,8
Maestría	135	100,0	35	25,9	100	74,1
U. SAN JUAN DE LA CRUZ	169	100,0	157	92,9	12	7,1
Bachillerato	37	100,0	34	91,9	3	8,1
Licenciatura	130	100,0	121	93,1	9	6,9
Maestría	2	100,0	2	100,0	-	-
U. CREATIVA	10	100,0	5	50,0	5	50,0
Licenciatura	10	100,0	5	50,0	5	50,0
U. DEL TURISMO	19	100,0	11	57,9	8	42,1
Bachillerato	19	100,0	11	57,9	8	42,1
U. ESCUELA LIBRE DE DERECHO	195	100,0	80	41,0	115	59,0
Bachillerato	61	100,0	19	31,1	42	68,9
Licenciatura	52	100,0	26	50,0	26	50,0
Especialidad Profesional	62	100,0	26	41,9	36	58,1
Maestría	18	100,0	8	44,4	10	55,6
Doctorado	2	100,0	1	50,0	1	50,0
U. METROPOLITANA CASTRO CARAZO	1 664	100,0	604	36,3	1060	63,7
Bachillerato	992	100,0	361	36,4	631	63,6
Licenciatura	518	100,0	178	34,4	340	65,6
Maestría	143	100,0	58	40,6	85	59,4
Doctorado	11	100,0	7	63,6	4	36,4
U. INDEPENDIENTE DE COSTA RICA	46	100,0	6	13,0	40	87,0
Bachillerato	27	100,0	3	11,1	24	88,9
Maestría	19	100,0	3	15,8	16	84,2
U. BÍBLICA LATINOAMERICANA	23	100,0	16	69,6	7	30,4
Bachillerato	9	100,0	6	66,7	3	33,3
Licenciatura	9	100,0	7	77,8	2	22,2
Maestría	5	100,0	3	60,0	2	40,0
U. CENTROAMERICANA DE CIEN. EMPRESARIALES	32	100,0	11	34,4	21	65,6
Bachillerato	29	100,0	10	34,5	19	65,5
Licenciatura	3	100,0	1	33,3	2	66,7
U. CENTROAMERICANA DE CIENCIAS SOCIALES	41	100,0	12	29,3	29	70,7
Bachillerato	22	100,0	7	31,8	15	68,2
Licenciatura	15	100,0	3	20,0	12	80,0
Maestría	4	100,0	2	50,0	2	50,0

UNIVERSIDAD Y GRADO	TOTAL		MASCULINO		FEMENINO	
	ABS.	REL.	ABS.	REL.	ABS.	REL.
U. MAGISTER	31	100,0	20	64,5	11	35,5
Bachillerato	17	100,0	13	76,5	4	23,5
Licenciatura	13	100,0	6	46,2	7	53,8
Maestría	1	100,0	1	100,0	-	-
U. DE LAS CIENCIAS Y EL ARTE DE COSTA RICA	1 312	100,0	343	26,1	969	73,9
Bachillerato	467	100,0	134	28,7	333	71,3
Licenciatura	727	100,0	158	21,7	569	78,3
Maestría	118	100,0	51	43,2	67	56,8
U. AMERICANA	942	100,0	349	37,0	593	63,0
Bachillerato	508	100,0	207	40,7	301	59,3
Licenciatura	245	100,0	73	29,8	172	70,2
Maestría	189	100,0	69	36,5	120	63,5
U. INTERNACIONAL SAN ISIDRO LABRADOR	1 135	100,0	231	20,4	904	79,6
Bachillerato	327	100,0	74	22,6	253	77,4
Licenciatura	720	100,0	127	17,6	593	82,4
Especialidad Profesional	43	100,0	22	51,2	21	48,8
Maestría	45	100,0	8	17,8	37	82,2
U. DEL VALLE	98	100,0	60	61,2	38	38,8
Bachillerato	41	100,0	23	56,1	18	43,9
Licenciatura	45	100,0	30	66,7	15	33,3
Especialidad Profesional	12	100,0	7	58,3	5	41,7
U. TECNOLÓGICA COSTARRICENSE	220	100,0	101	45,9	119	54,1
Bachillerato	114	100,0	57	50,0	57	50,0
Licenciatura	101	100,0	40	39,6	61	60,4
Maestría	5	100,0	4	80,0	1	20,0
U. CONTINENTAL DE LAS CIENCIAS Y LAS ARTES	47	100,0	21	44,7	26	55,3
Bachillerato	46	100,0	21	45,7	25	54,3
Maestría	1	100,0	-	-	1	100,0
U. METODISTA	18	100,0	11	61,1	7	38,9
Bachillerato	5	100,0	3	60,0	2	40,0
Licenciatura	13	100,0	8	61,5	5	38,5
U. DE CIENCIAS MÉDICAS	308	100,0	114	37,0	194	63,0
Bachillerato	159	100,0	60	37,7	99	62,3
Licenciatura	132	100,0	50	37,9	82	62,1
Especialidad Profesional	4	100,0	1	25,0	3	75,0
Maestría	13	100,0	3	23,1	10	76,9

UNIVERSIDAD Y GRADO	TOTAL		MASCULINO		FEMENINO	
	ABS.	REL.	ABS.	REL.	ABS.	REL.
U. SANTA PAULA	639	100,0	133	20,8	506	79,2
Bachillerato	349	100,0	72	20,6	277	79,4
Licenciatura	274	100,0	61	22,3	213	77,7
Maestría	16	100,0	-	-	16	100,0

FUENTE: Conare-OPES. División de Sistemas.

CUADRO N°3.3

DIPLOMAS OTORGADOS EN LA EDUCACIÓN SUPERIOR
UNIVERSITARIA PRIVADA, POR ÁREA DE ESTUDIO, DISCIPLINA Y GRADO ACADÉMICO. 2008

ÁREA, DISCIPLINA Y GRADO	TOTAL		MASCULINO		FEMENINO	
	ABS.	REL.	ABS.	REL.	ABS.	REL.
TOTAL	21 518	100,0	7 587	35,3	13 931	64,7
ARTES Y LETRAS	341	100,0	200	58,7	141	41,3
Artes Dramáticas	4	100,0	3	75,0	1	25,0
Bachillerato	4	100,0	3	75,0	1	25,0
Artes Plásticas	12	83,3	2	16,7	10	83,3
Bachillerato	6	100,0	-	-	6	100,0
Licenciatura	6	100,0	2	33,3	4	66,7
Arte Publicitario	168	100,0	71	42,3	97	57,7
Bachillerato	123	100,0	55	44,7	68	55,3
Licenciatura	45	100,0	16	35,6	29	64,4
Artes Musicales	1	100,0	-	-	1	100,0
Bachillerato	1	100,0	-	-	1	100,0
Literatura y Lingüística	1	100,0	-	-	1	100,0
Licenciatura	1	100,0	-	-	1	100,0
Lenguas	27	100,0	7	25,9	20	74,1
Bachillerato	26	100,0	7	26,9	19	73,1
Licenciatura	1	100,0	-	-	1	100,0
Filosofía	26	100,0	26	100,0	-	-
Bachillerato	26	100,0	26	100,0	-	-
Teología	95	100,0	87	91,6	8	8,4
Bachillerato	65	100,0	61	93,8	4	6,2
Licenciatura	20	100,0	18	90,0	2	10,0
Maestría	10	100,0	8	80,0	2	20,0
Producción de Cine y Televisión	7	100,0	4	57,1	3	42,9
Licenciatura	7	100,0	4	57,1	3	42,9
CIENCIAS BÁSICAS	1 005	100,0	728	72,4	277	27,6
Computación	1 005	100,0	728	72,4	277	27,6
Bachillerato	680	100,0	499	73,4	181	26,6
Licenciatura	251	100,0	175	69,7	76	30,3
Maestría	74	100,0	54	73,0	20	27,0

ÁREA, DISCIPLINA Y GRADO	TOTAL		MASCULINO		FEMENINO	
	ABS.	REL.	ABS.	REL.	ABS.	REL.
CIENCIAS SOCIALES	3 352	100,0	1 130	33,7	2 222	66,3
Comunicación	631	100,0	160	25,4	471	74,6
Bachillerato	461	100,0	123	26,7	338	73,3
Licenciatura	153	100,0	33	21,6	120	78,4
Maestría	17	100,0	4	23,5	13	76,5
Politología	40	100,0	12	30,0	28	70,0
Bachillerato	28	100,0	10	35,7	18	64,3
Licenciatura	12	100,0	2	16,7	10	83,3
Derecho	1 415	100,0	682	48,2	733	51,8
Bachillerato	436	100,0	196	45,0	240	55,0
Licenciatura	617	100,0	312	50,6	305	49,4
Especialidad Profesional	274	100,0	127	46,4	147	53,6
Maestría	86	100,0	46	53,5	40	46,5
Doctorado	2	100,0	1	50,0	1	50,0
Historia	2	100,0	2	100,0	-	-
Bachillerato	2	100,0	2	-	-	-
Psicología	901	100,0	145	16,1	756	83,9
Bachillerato	276	100,0	63	22,8	213	77,2
Licenciatura	576	100,0	69	12,0	507	88,0
Maestría	49	100,0	13	26,5	36	73,5
Sociología	93	100,0	49	52,7	44	47,3
Bachillerato	41	100,0	19	46,3	22	53,7
Licenciatura	37	100,0	24	64,9	13	35,1
Maestría	15	100,0	6	40,0	9	60,0
Trabajo Social	78	100,0	7	9,0	71	91,0
Bachillerato	51	100,0	4	7,8	47	92,2
Licenciatura	24	100,0	3	12,5	21	87,5
Maestría	3	100,0	-	-	3	100,0
Turismo	192	100,0	73	38,0	119	62,0
Bachillerato	167	100,0	59	35,3	108	64,7
Licenciatura	11	100,0	6	54,5	5	45,5
Maestría	14	100,0	8	57,1	6	42,9
CIENCIAS ECONÓMICAS	5 015	100,0	2 243	44,7	2 772	55,3
Administración	4 978	100,0	2 232	44,8	2 746	55,2
Bachillerato	2 502	100,0	1 055	42,2	1 447	57,8
Licenciatura	1 728	100,0	775	44,8	953	55,2
Maestría	748	100,0	402	53,7	346	46,3

ÁREA, DISCIPLINA Y GRADO	TOTAL		MASCULINO		FEMENINO	
	ABS.	REL.	ABS.	REL.	ABS.	REL.
Economía	15	100,0	11	73,3	4	26,7
Bachillerato	9	100,0	6	66,7	3	33,3
Licenciatura	5	100,0	4	80,0	1	20,0
Doctorado	1	100,0	1	100,0	-	-
Otras administrativas	22	100,0	-	-	22	100,0
Bachillerato	22	100,0	-	-	22	100,0
EDUCACIÓN	6 995	100,0	1 510	21,6	5 485	78,4
Educación en general	895	100,0	243	27,2	652	72,8
Bachillerato	177	100,0	59	33,3	118	66,7
Licenciatura	383	100,0	111	29,0	272	71,0
Maestría	304	100,0	61	20,1	243	79,9
Doctorado	31	100,0	12	38,7	19	61,3
Preescolar	857	100,0	2	0,2	855	99,8
Bachillerato	375	100,0	-	-	375	100,0
Licenciatura	411	100,0	2	0,5	409	99,5
Maestría	71	100,0	-	-	71	100,0
Primaria	1 555	100,0	263	16,9	1 292	83,1
Bachillerato	680	100,0	141	20,7	539	79,3
Licenciatura	805	100,0	114	14,2	691	85,8
Maestría	70	100,0	8	11,4	62	88,6
Enseñanza de Castellano	232	100,0	42	18,1	190	81,9
Bachillerato	121	100,0	21	17,4	100	82,6
Licenciatura	111	100,0	21	18,9	90	81,1
Enseñanza de Inglés	547	100,0	143	26,1	404	73,9
Bachillerato	385	100,0	105	27,3	280	72,7
Licenciatura	132	100,0	31	23,5	101	76,5
Maestría	30	100,0	7	23,3	23	76,7
Enseñanza de Francés	32	100,0	5	15,6	27	84,4
Bachillerato	32	100,0	5	15,6	27	84,4
Enseñanza de Ciencias	141	100,0	60	42,6	81	57,4
Bachillerato	99	100,0	43	43,4	56	56,6
Licenciatura	35	100,0	13	37,1	22	62,9
Doctorado	7	100,0	4	57,1	3	42,9
Enseñanza de Matemática	177	100,0	98	55,4	79	44,6
Bachillerato	133	100,0	72	54,1	61	45,9
Licenciatura	44	100,0	26	59,1	18	40,9
Enseñanza de Estudios Sociales	216	100,0	115	53,2	101	46,8
Bachillerato	115	100,0	66	57,4	49	42,6
Licenciatura	101	100,0	49	48,5	52	51,5

ÁREA, DISCIPLINA Y GRADO	TOTAL		MASCULINO		FEMENINO	
	ABS.	REL.	ABS.	REL.	ABS.	REL.
Enseñanza de Computación	205	100,0	52	25,4	153	74,6
Bachillerato	24	100,0	9	37,5	15	62,5
Licenciatura	181	100,0	43	23,8	138	76,2
Educación Primaria y Secundaria	305	100,0	70	23,0	235	77,0
Bachillerato	191	100,0	51	26,7	140	73,3
Licenciatura	114	100,0	19	16,7	95	83,3
Educación Física	221	100,0	165	74,7	56	25,3
Bachillerato	104	100,0	79	76,0	25	24,0
Licenciatura	116	100,0	85	73,3	31	26,7
Maestría	1	100,0	1	100,0	-	-
Educación Especial	800	100,0	23	2,9	777	97,1
Bachillerato	473	100,0	13	2,7	460	97,3
Licenciatura	318	100,0	10	3,1	308	96,9
Maestría	9	100,0	-	-	9	100,0
Administración Educativa	768	100,0	207	27,0	561	73,0
Licenciatura	234	100,0	65	27,8	169	72,2
Maestría	531	100,0	140	26,4	391	73,6
Doctorado	3	100,0	2	66,7	1	33,3
Artes Industriales	25	100,0	18	72,0	7	28,0
Bachillerato	14	100,0	11	78,6	3	21,4
Licenciatura	11	100,0	7	63,6	4	36,4
Educación Técnica en Servicios	12	100,0	-	-	12	100,0
Bachillerato	12	100,0	-	-	12	100,0
Educación Técnica Industrial	7	100,0	4	57,1	3	42,9
Bachillerato	3	100,0	1	33,3	2	66,7
Licenciatura	4	100,0	3	75,0	1	25,0
RECURSOS NATURALES	38	100,0	11	28,9	27	71,1
Forestales, Ecología	16	100,0	5	31,3	11	68,8
Bachillerato	16	100,0	5	31,3	11	68,8
Tecnología de Alimentos	22	100,0	6	27,3	16	72,7
Bachillerato	16	100,0	5	31,3	11	68,8
Licenciatura	6	100,0	1	16,7	5	83,3
INGENIERÍA	1 256	100,0	868	69,1	388	30,9
Arquitectura	277	100,0	135	48,7	142	51,3
Bachillerato	95	100,0	46	48,4	49	51,6
Licenciatura	179	100,0	88	49,2	91	50,8
Maestría	3	100,0	1	33,3	2	66,7

ÁREA, DISCIPLINA Y GRADO	TOTAL		MASCULINO		FEMENINO	
	ABS.	REL.	ABS.	REL.	ABS.	REL.
Ingeniería Civil	155	100,0	131	84,5	24	15,5
Bachillerato	40	100,0	37	92,5	3	7,5
Licenciatura	115	100,0	94	81,7	21	18,3
Topografía	9	100,0	6	66,7	3	33,3
Bachillerato	9	100,0	6	66,7	3	33,3
Ingeniería Industrial	454	100,0	301	66,3	153	33,7
Bachillerato	334	100,0	227	68,0	107	32,0
Licenciatura	106	100,0	66	62,3	40	37,7
Maestría	14	100,0	8	57,1	6	42,9
Ingeniería Mecánica	36	100,0	34	94,4	2	5,6
Bachillerato	32	100,0	30	93,8	2	6,3
Licenciatura	4	100,0	4	100,0	-	-
Ingeniería Eléctrica	35	100,0	30	85,7	5	14,3
Bachillerato	19	100,0	16	84,2	3	15,8
Licenciatura	16	100,0	14	87,5	2	12,5
Ingeniería Electrónica	234	100,0	207	88,5	27	11,5
Bachillerato	195	100,0	170	87,2	25	12,8
Licenciatura	39	100,0	37	94,9	2	5,1
Otras de industria	56	100,0	24	42,9	32	57,1
Bachillerato	53	100,0	21	39,6	32	60,4
Licenciatura	3	100,0	3	100,0	-	-
CIENCIAS DE LA SALUD	3 516	100,0	897	25,5	2 619	74,5
Medicina	1 660	100,0	525	31,6	1 135	68,4
Bachillerato	846	100,0	270	31,9	576	68,1
Licenciatura	721	100,0	236	32,7	485	67,3
Especialidad Profesional	4	100,0	1	25,0	3	75,0
Maestría	89	100,0	18	20,2	71	79,8
Nutrición	104	100,0	7	6,7	97	93,3
Bachillerato	42	100,0	4	9,5	38	90,5
Licenciatura	62	100,0	3	4,8	59	95,2
Optometría	38	100,0	22	57,9	16	42,1
Bachillerato	18	100,0	12	66,7	6	33,3
Licenciatura	20	100,0	10	50,0	10	50,0
Salud Pública (M)	16	100,0	6	37,5	10	62,5
Odontología	210	100,0	61	29,0	149	71,0
Licenciatura	198	100,0	58	29,3	140	70,7
Especialidad Profesional	12	100,0	3	25,0	9	75,0

ÁREA, DISCIPLINA Y GRADO	TOTAL		MASCULINO		FEMENINO	
	ABS.	REL.	ABS.	REL.	ABS.	REL.
Farmacia	277	100,0	67	24,2	210	75,8
Bachillerato	100	100,0	26	26,0	74	74,0
Licenciatura	177	100,0	41	23,2	136	76,8
Enfermería	1 174	100,0	196	16,7	978	83,3
Bachillerato	629	100,0	111	17,6	518	82,4
Licenciatura	493	100,0	77	15,6	416	84,4
Maestría	52	100,0	8	15,4	44	84,6
Veterinaria (Lic.)	37	100,0	13	35,1	24	64,9

FUENTE: Conare-OPES. División de Sistemas.

CUADRO N°3.4

DIPLOMAS OTORGADOS POR LA UNIVERSIDAD AUTÓNOMA DE CENTROAMERICA,
POR ÁREA DE ESTUDIO, CARRERA Y GRADO ACADÉMICO, SEGÚN SEXO. 2008

ÁREA, CARRERA Y GRADO	TOTAL	MASC.	FEM.
TOTAL	494	210	284
Artes y Letras	1	-	1
Filología Española (Lic.)	1	-	1
Ciencias Básicas	13	7	6
Ingeniería de Sistemas (Bach.)	13	7	6
Ciencias Sociales	183	52	131
Administración de Negocios	7	3	4
Bachillerato	2	1	1
Licenciatura	3	1	2
Maestría	2	1	1
Administración de Recursos Humanos (Bach.)	3	2	1
Administración (Bach.)	3	3	-
Administración del Transporte énfasis Transporte Aéreo y Aeródromo (Bach.)	1	1	-
Periodismo	3	2	1
Licenciatura	2	2	-
Maestría	1	-	1
Relaciones Públicas	17	-	17
Bachillerato	8	-	8
Licenciatura	9	-	9
Relaciones Públicas énfasis Mercadeo (M)	1	1	-
Publicidad (Bach.)	1	-	1
Relaciones Internacionales (Bach.)	1	-	1
Derecho	61	22	39
Bachillerato	54	19	35
Licenciatura	7	3	4
Derecho Notarial y Registral (Esp. Prof.)	3	-	3
Economía (Lic.)	2	2	-
Historia (Bach.)	2	2	-
Psicología	74	12	62
Bachillerato	35	5	30
Licenciatura	36	4	32
Maestría	3	3	-
Terapia Gestalt (M)	1	-	1
Psicología Empresarial (Doc.)	1	-	1
Turismo (Bach.)	2	2	-
Educación	110	69	36
Psicopedagogía	9	-	9
Bachillerato	2	-	2
Licenciatura	7	-	7
Educación Preescolar (Bach.)	4	-	4
Enseñanza de la Educación Física (M)	1	1	-

ÁREA, CARRERA Y GRADO	TOTAL	MASC.	FEM.
Educación Física y Deportes (Bach.)	49	36	13
Educación Física en Docencia (Lic.)	42	32	10
Ingeniería	74	47	32
Arquitectura	39	14	25
Bachillerato	21	6	15
Licenciatura	18	8	10
Ingeniería Civil	16	14	2
Bachillerato	7	6	1
Licenciatura	9	8	1
Topografía y Catastro (Bach.)	9	6	3
Ingeniería Industrial	10	8	2
Bachillerato	8	6	2
Licenciatura	2	2	-
Ingeniería Mecánica y Mantenimiento Industrial (Bach.)	5	5	-
Ciencias de la Salud	113	35	78
Medicina y Cirugía (Lic.)	27	12	15
Ciencias de la Salud (Bach.)	36	15	21
Terapia Física (Bach.)	9	3	6
Enfermería	41	5	36
Bachillerato	21	4	17
Licenciatura	20	1	19

FUENTE: Conare-OPES. División de Sistemas.

CUADRO N°3.5

DIPLOMAS OTORGADOS POR LA UNIVERSIDAD INTERNACIONAL DE LAS AMÉRICAS,
POR ÁREA DE ESTUDIO, CARRERA Y GRADO ACADÉMICO, SEGÚN SEXO. 2008

ÁREA, CARRERA Y GRADO	TOTAL	MASC.	FEM.
TOTAL	551	244	307
Artes y Letras	27	7	20
Inglés (Bach.)	26	7	19
Inglés énfasis Traducción (Lic.)	1	-	1
Ciencias Básicas	49	35	14
Ingeniería Informática	49	35	14
Bachillerato	46	32	14
Licenciatura	3	3	-
Ciencias Sociales	249	97	151
Administración de Empresas	62	24	38
Bachillerato	44	17	27
Licenciatura	13	5	8
Maestría	5	2	3
Administración de Empresas énfasis en Mercadeo (Lic.)	2	-	2
Administración de Empresas énfasis en Gerencia Internacional (M)	2	1	1
Administración de Empresas énfasis en Gerencia (Lic.)	14	3	11
Administración de Empresas énfasis en Finanzas (Lic.)	10	3	7
Comercio Internacional (Lic.)	15	7	8
Contaduría Pública	11	6	5
Bachillerato	1	1	-
Licenciatura	10	5	5
Periodismo	47	19	28
Bachillerato	43	19	24
Licenciatura	4	-	4
Periodismo énfasis Periodismo Social (Lic.)	8	2	6
Publicidad	30	8	22
Bachillerato	25	7	18
Licenciatura	5	1	4
Relaciones Internacionales	13	2	11
Bachillerato	6	2	4
Licenciatura	7	-	7
Relaciones Internacionales énfasis Comercio Internacional (Lic.)	2	-	2
Derecho (Lic.)	28	21	7
Economía (Bach.)	1	-	1
Turismo(Bach.)	2	1	1
Turismo énfasis en Hoteles y Restaurantes (Bach.)	2	1	1
Educación	44	7	38
Educación énfasis Educación Preescolar	9	1	8
Bachillerato	4	-	4
Licenciatura	5	1	4
Educación énfasis Educación Preescolar Bilingüe (Bach.)	11	-	11
Educación Preescolar énfasis Orientación Infantil (Lic.)	2	-	2
Enseñanza del Inglés (Bach.)	22	5	17

ÁREA, CARRERA Y GRADO	TOTAL	MASC.	FEM.
Ingeniería	79	69	10
Ingeniería Industrial	44	35	9
Bachillerato	36	28	8
Licenciatura	8	7	1
Ingeniería Electromecánica	35	34	1
Bachillerato	23	23	-
Licenciatura	12	11	1
Ciencias de la Salud	103	29	74
Medicina y Cirugía (Lic.)	25	12	13
Odontología (Lic.)	24	8	16
Farmacia (Lic.)	54	9	45

FUENTE: Conare-OPES. División de Sistemas.

CUADRO N°3.6

**DIPLOMAS OTORGADOS POR LA UNIVERSIDAD ADVENTISTA DE CENTROAMÉRICA,
POR ÁREA DE ESTUDIO, CARRERA Y GRADO ACADÉMICO, SEGÚN SEXO. 2008**

ÁREA, CARRERA Y GRADO	TOTAL	MASC.	FEM.
TOTAL	134	83	51
Artes y Letras	44	44	-
Teología	44	44	-
Bachillerato	35	35	-
Licenciatura	9	9	-
Ciencias Básicas	16	13	3
Ingeniería de Sistemas	16	13	3
Bachillerato	10	7	3
Licenciatura	6	6	-
Ciencias Sociales	29	12	17
Administración de Empresas (Lic.)	11	4	7
Administración Empresas énfasis Contabilidad (Bach.)	5	3	2
Administración Empresas énfasis Gerencia (Bach.)	8	4	4
Psicología (Lic.)	5	1	4
Educación	33	13	20
Preescolar	10	-	10
Bachillerato	4	-	6
Licenciatura	1	-	4
I y II Ciclos (Bach.)	4	1	3
Enseñanza de Español (Bach.)	1	-	1
Enseñanza de Inglés	3	2	1
Bachillerato	2	2	-
Licenciatura	1	-	1
Enseñanza de Ciencias Naturales (Bach.)	1	1	-
Enseñanza de Matemática (Bach.)	10	7	3
Bachillerato	6	4	2
Licenciatura	4	3	1
Enseñanza de los Estudios Sociales (Lic.)	1	1	-
Enseñanza de Computación (Bach.)	1	1	-
Enseñanza del Secretariado (Bach.)	2	-	2
Ciencias de la Salud	12	1	11
Enfermería	12	1	11
Bachillerato	10	1	9
Licenciatura	2	-	2

FUENTE: Conare-OPES. División de Sistemas.

CUADRO N°3.7

**DIPLOMAS OTORGADOS POR LA UNIVERSIDAD LATINOAMERICANA DE CIENCIA Y TECNOLOGÍA,
POR ÁREA DE ESTUDIO, CARRERA Y GRADO ACADÉMICO, SEGÚN SEXO. 2008**

ÁREA, CARRERA Y GRADO	TOTAL	MASC.	FEM.
TOTAL	607	302	305
Ciencias Básicas	93	64	29
Ingeniería Informática (Bach.)	44	32	12
Ingeniería Informática con énfasis en :			
Redes y Sistemas Telemáticos (Lic.)	13	11	2
Gestión de Recursos Tecnológicos (Lic.)	21	11	10
Desarrollo de Software (Lic.)	10	9	1
Ingeniería de Información con mención en Administración de Proyectos (M)	5	1	4
Ciencias Sociales	286	136	150
Administración de Empresas con énfasis en:			
Mercadeo (M)	5	4	1
Recursos Humanos (M)	5	1	4
Comercio Internacional (M)	8	6	2
Finanzas (M)	13	8	5
Gerencia de Operaciones(M)	7	6	1
Administración de Negocios	52	28	24
Bachillerato	48	27	21
Licenciatura	4	1	3
Administración de Negocios con énfasis Mercadeo y Publicidad (Bach.)	1	-	1
Contaduría Pública	52	29	23
Bachillerato	23	13	10
Licenciatura	29	16	13
Mercadeo (Lic.)	24	10	14
Comportamiento Organizacional (Lic.)	6	1	5
Finanzas (Lic.)	19	10	9
Negocios Internacionales (Lic.)	8	4	4
Asesoría Fiscal de Empresas (M)	5	1	4
Derecho	42	14	28
Bachillerato	30	9	21
Licenciatura	12	5	7
Derecho Notarial y Registral (Esp. Prof.)	6	4	2
Derecho Empresarial (Lic.)	3	-	3
Derecho Tributario (M)	1	1	-
Derecho Penal (Lic.)	6	4	2
Ciencias Económicas y Empresariales (Doc.)	1	1	-
Psicología	14	1	13
Bachillerato	11	1	10
Licenciatura	3	-	3
Turismo Ecológico énfasis Organización y Dirección de Grupos (M)	2	2	-
Turismo Ecológico énfasis Planificación de Ecoturismo (M)	5	1	4
Administración Hotelera (Bach.)	1	-	1

ÁREA, CARRERA Y GRADO	TOTAL	MASC.	FEM.
Educación	33	5	28
Psicopedagogía (M)	6	-	6
Educación Preescolar Bilingüe (Bach.)	2	-	2
Enseñanza y Traducción del Inglés (Bach.)	20	4	16
Enseñanza del Inglés con mención Dirección y Evaluación de Programas de Inglés (M)	1	-	1
Currículum y Docencia Universitaria (M)	4	1	3
Ingeniería	99	61	38
Ingeniería Industrial	42	33	9
Bachillerato	30	26	4
Licenciatura	12	7	5
Ingeniería Industrial énfasis Gestión de Operaciones (Lic.)	9	6	3
Ingeniería Industrial énfasis Ing. de la Calidad (Lic.)	3	2	1
Salud Ocupacional	45	20	25
Bachillerato	42	17	25
Licenciatura	3	3	-
Ciencias de la Salud	96	36	60
Odontología (Lic.)	90	35	55
Ortodoncia y Ortopedia Funcional (Esp. Prof.)	6	1	5

FUENTE: Conare-OPES. División de Sistemas.

CUADRO N°3.8

**DIPLOMAS OTORGADOS POR LA UNIVERSIDAD PANAMERICANA,
POR ÁREA DE ESTUDIO, CARRERA Y GRADO ACADÉMICO, SEGÚN SEXO. 2008**

ÁREA, CARRERA Y GRADO	TOTAL	MASC.	FEM.
TOTAL	21	18	3
Ciencias Sociales	21	18	3
Administración de Negocios (Bach.)	2	2	-
Administración de Recursos Humanos(Bach.)	1	1	-
Contaduría Pública	5	5	-
Bachillerato	1	1	-
Licenciatura	4	4	-
Administración énfasis Contabilidad y Finanzas (Bach.)	1	1	-
Derecho (Lic.)	12	9	3

FUENTE: Conare-OPES. División de Sistemas.

CUADRO N°3.9

**DIPLOMAS OTORGADOS POR LA UNIVERSIDAD LATINA,
POR ÁREA DE ESTUDIO, CARRERA Y GRADO ACADÉMICO, SEGÚN SEXO. 2008**

ÁREA, CARRERA Y GRADO	TOTAL	MASC.	FEM.
TOTAL	3 486	1 213	2 273
Ciencias Básicas	226	193	33
Ingeniería en Sistemas Informáticos	159	134	25
Bachillerato	127	105	22
Licenciatura	32	29	3
Telemática	52	47	5
Bachillerato	6	6	-
Maestría	46	41	5
Auditoría de Tecnologías de Información (M)	5	3	2
Ingeniería en Software (Bach.)	10	9	1
Ciencias Sociales	1 291	445	846
Administración de Negocios	171	82	89
Bachillerato	138	67	71
Licenciatura	33	15	18
Administración de Negocios con énfasis en:			
Dirección Empresarial (M)	6	3	3
Banca y Finanzas	28	13	15
Licenciatura	22	8	14
Maestría	6	5	1
Recursos Humanos	22	5	17
Bachillerato	15	4	11
Licenciatura	7	1	6
Mercadeo (M)	1	1	-
Empresas Turísticas (Bach.)	9	4	5
Seguros (Bach.)	1	1	-
Comercio Internacional	48	27	21
Bachillerato	32	19	13
Licenciatura	16	8	8
Entidades Financieras (Bach.)	21	8	13
Mercadeo y Ventas	66	25	41
Bachillerato	44	17	27
Licenciatura	22	8	14
Contaduría Pública	112	56	56
Bachillerato	67	34	33
Licenciatura	45	22	23
Periodismo (Bach.)	85	27	58
Ciencias de Comunicación Colectiva énfasis Relaciones Públicas	18	-	18
Bachillerato	17	-	17
Licenciatura	1	-	1
Relaciones Públicas (Bach.)	31	2	29
Publicidad	77	24	53
Bachillerato	76	24	52
Licenciatura	1	-	1
Administración (Lic.)	3	2	1
Publicidad énfasis Diseño Gráfico por Computadora (Lic.)	2	1	1

Periodismo énfasis Producción de Medios (Lic.)	21	7	14
ÁREA, CARRERA Y GRADO	TOTAL	MASC.	FEM.
Comunicación y Mercadeo	75	14	61
Licenciatura	70	13	57
Maestría	5	1	4
Relaciones Internacionales	24	10	14
Bachillerato	21	8	13
Licenciatura	3	2	1
Derecho	151	73	78
Bachillerato	36	18	18
Licenciatura	115	55	60
Derecho Notarial y Registral (M)	5	4	1
Economía	11	8	3
Bachillerato	8	6	2
Licenciatura	3	2	1
Psicología (Bach.)	98	24	74
Psicología énfasis Psicología Clínica (Lic.)	29	3	26
Psicología énfasis Psicología Educativa (Lic.)	6	-	6
Psicología con mención en Clínica (Lic.)	122	12	110
Psicología énfasis Psicología Industrial y Organizacional (M)	10	-	10
Turismo énfasis Hoteles y Restaurantes (Bach.)	38	9	29
Educación	1278	296	982
Ciencias de la Educación énfasis en Docencia (Lic.)	7	-	7
Ciencias Educación énfasis Docencia para ejercer en diferentes Campos (Lic.)	28	7	21
Ciencias de la Educación énfasis en Currículum (M)	9	5	4
Psicopedagogía (M)	70	2	68
Investigación Educativa	2	1	1
Maestría	1	1	-
Doctorado	1	-	1
Educación Preescolar	132	-	132
Bachillerato	55	-	55
Licenciatura	58	-	58
Maestría	19	-	19
Educación Preescolar Bilingüe (Bach.)	39	-	39
I y II Ciclos	96	21	75
Bachillerato	54	14	40
Licenciatura	42	7	35
Educación énfasis Integración Preescolar y Primaria (M)	9	-	9
Educación Primaria énfasis Inglés (Bach.)	3	-	3
Informática Educativa (Lic.)	79	19	60
Educación énfasis I y II Ciclos e Informática Educativa (Bach.)	99	33	66
Enseñanza del Español	34	5	29
Bachillerato	20	2	18
Licenciatura	14	3	11
Enseñanza del Inglés	329	97	232
Bachillerato	229	69	160
Licenciatura	71	21	50
Maestría	29	7	22
Enseñanza de las Ciencias Naturales	35	13	22
Bachillerato	23	8	15
Licenciatura	12	5	7

Enseñanza de la Matemática (Bach.)	19	12	7
ÁREA, CARRERA Y GRADO	TOTAL	MASC.	FEM.
Enseñanza de Estudios Sociales	49	27	22
Bachillerato	32	17	15
Licenciatura	17	10	7
Ciencias de la Educación énfasis Informática Educativa (Lic.)	95	23	72
Orientación	38	8	30
Bachillerato	18	4	14
Licenciatura	20	4	16
Enseñanza de la Educación Física	23	16	7
Bachillerato	17	11	6
Licenciatura	6	5	1
Educación énfasis Integración de Estudiantes con Discapacidad (Lic.)	5	-	5
Administración Educativa (Escolar)	78	7	71
Licenciatura	4	2	2
Maestría	72	3	69
Doctorado	2	2	-
Recursos Naturales	16	5	11
Ciencias Biológicas énfasis Ecología y Des. Sostenible (Bach.)	16	5	11
Ingeniería	218	151	67
Arquitectura	36	24	12
Bachillerato	22	12	10
Licenciatura	14	12	2
Ingeniería Civil	57	46	11
Bachillerato	8	8	-
Licenciatura	49	38	11
Ingeniería Industrial	76	48	28
Bachillerato	57	35	22
Licenciatura	19	13	6
Ingeniería Electrónica (Bach.)	18	18	-
Ingeniería Electromedicina (Bach.)	31	15	16
Ciencias de la Salud	457	123	334
Medicina y Cirugía (Lic.)	35	15	20
Terapia Física (Bach.)	104	38	66
Optometría	38	22	16
Bachillerato	18	12	6
Licenciatura	20	10	10
Odontología (Lic.)	74	12	62
Enfermería	206	36	170
Bachillerato	162	30	132
Licenciatura	44	6	38

FUENTE: Conare-OPES. División de Sistemas.

CUADRO N°3.10

**DIPLOMAS OTORGADOS POR LA UNIVERSIDAD INTERAMERICANA DE COSTA RICA,
POR ÁREA DE ESTUDIO, CARRERA Y GRADO ACADÉMICO, SEGÚN SEXO. 2008**

ÁREA, CARRERA Y GRADO	TOTAL	MASC.	FEM.
TOTAL	1 371	597	774
Ciencias Básicas	123	84	39
Administración de Recursos Informáticos (M)	6	3	3
Ingeniería Sistemas Computacionales (Bach.)	97	69	28
Sistemas de Información (Lic.)	18	12	6
Redes y Telemática (M)	2	-	2
Ciencias Sociales	825	309	516
Administración de Negocios con énfasis en:			
Contabilidad (Bach.)	4	-	4
Recursos Humanos	69	14	55
Bachillerato	37	10	27
Licenciatura	14	1	13
Maestría	18	3	15
Mercadeo	179	77	102
Bachillerato	97	44	53
Licenciatura	23	7	16
Maestría	59	26	33
Gerencia (M)	9	8	1
Comercio Internacional	80	32	48
Bachillerato	61	25	36
Licenciatura	19	7	12
Finanzas	155	75	80
Bachillerato	84	42	42
Licenciatura	34	15	19
Maestría	37	18	19
Gerencia Industrial (M)	10	6	4
Seguros(M)	3	-	3
Instituciones Bancarias y Financieras (Bach.)	16	6	10
Contaduría Pública (Lic.)	4	2	2
Gerencia de Proyectos (M)	10	5	5
Logística Empresarial (M)	10	7	3
Relaciones Públicas (Bach.)	66	2	64
Publicidad énfasis Administración y Estrategia Publicitaria (Bach.)	45	13	32
Publicidad énfasis Creatividad y Producción (Bach.)	20	9	11
Comunicación mención Comunicación Organizacional (M)	4	1	3
Comunicación énfasis Publicidad (M)	6	1	5
Derecho mención Derecho Laboral (M)	10	-	10
Derecho mención Derecho Comercial (M)	2	1	1
Derecho Notarial y Registral (Esp. Prof.)	75	33	42
Psicología (Bach.)	13	1	12
Métodos Alternativos de Resolución de Conflictos (M)	1	1	-
Administración Empresas Hotelera (Bach.)	34	15	19

ÁREA, CARRERA Y GRADO	TOTAL	MASC.	FEM.
Educación	143	1	142
Educación Preescolar (Bach.)	27	-	27
I y II Ciclos (Bach.)	5		5
Ciencias de la Educación énfasis Informática Educativa (Lic.)	7	1	6
Educación Especial énfasis Trastornos de la Comunicación (Bach.)	13	-	13
Educación Especial énfasis Trastornos Emocionales (Bach.)	22	-	22
Educación Especial énfasis Lenguaje, Habla y Voz (Lic.)	29	-	29
Enseñanza Especial y Retardo Mental (Bach.)	40	-	40
Ingeniería	280	203	77
Arquitectura y Urbanismo	51	32	19
Bachillerato	39	25	14
Licenciatura	12	7	5
Ingeniería Civil (Lic.)	13	12	1
Ingeniería Industrial	111	61	50
Bachillerato	77	44	33
Licenciatura	20	9	11
Maestría	14	8	6
Ingeniería Mecánica y Administración	31	29	2
Bachillerato	27	25	2
Licenciatura	4	4	-
Ingeniería Electromecánica (Bach.)	20	19	1
Ingeniería Electrónica y Comunicaciones (Lic.)	43	40	3
Ingeniería Electrónica en Telecomunicaciones (Lic.)	6	5	1
Ingeniería Electrónica en Automatización y Control (Lic.)	5	5	-

FUENTE: Conare-OPES. División de Sistemas.

CUADRO N°3.11

**DIPLOMAS OTORGADOS POR LA UNIVERSIDAD CENTRAL COSTARRICENSE,
POR ÁREA DE ESTUDIO, CARRERA Y GRADO ACADÉMICO, SEGÚN SEXO. 2008**

ÁREA, CARRERA Y GRADO	TOTAL	MASC.	FEM.
TOTAL	408	171	237
Ciencias Básicas	71	35	36
Ingeniería Informática (Bach.)	42	17	25
Ingeniería Informática énfasis en Gerencia (Lic.)	29	18	11
Ciencias Sociales	177	69	108
Administración de Empresas con énfasis en:			
Administración de Recursos Humanos	23	5	18
Bachillerato	22	4	18
Licenciatura	1	1	-
Banca y Finanzas	30	15	15
Bachillerato	14	5	9
Licenciatura	16	10	6
Gerencia	14	4	10
Bachillerato	10	2	8
Licenciatura	4	2	2
Mercadeo y Ventas	16	7	9
Bachillerato	13	6	7
Licenciatura	3	1	2
Contaduría Pública (Bach.)	12	8	4
Comercio Internacional (Bach.)	1	1	-
Periodismo (Bach.)	6	3	3
Derecho (Lic.)	25	15	10
Psicología (Bach.)	4	2	2
Psicología énfasis Recursos Humanos (Lic.)	19	4	15
Psicología énfasis Modificación de la Conducta (Lic.)	25	5	20
Turismo (Bach.)	2	-	2
Educación	96	15	81
Educación Preescolar (Lic.)	4	-	4
I y II Ciclo	38	4	34
Bachillerato	28	4	24
Licenciatura	10	-	10
Educación énfasis Preescolar Bilingüe	2	-	2
Bachillerato	1	-	1
Licenciatura	1	-	1
I y II Ciclo Bilingüe	20	3	17
Bachillerato	12	2	10
Licenciatura	8	1	7
Enseñanza de la Matemática (Bach.)	1	1	-
Enseñanza de Ciencias Naturales (Bach.)	1	-	1
Orientación Educativa (Lic.)	20	3	17
Administración Educativa (M)	10	4	6

ÁREA, CARRERA Y GRADO	TOTAL	MASC.	FEM.
Ingeniería	64	52	12
Arquitectura (Lic.)	19	11	8
Ingeniería Civil (Lic.)	8	7	1
Ingeniería Industrial	18	16	2
Bachillerato	16	15	1
Licenciatura	2	1	1
Ingeniería Electrónica (Lic.)	8	8	-
Ingeniería Electromecánica (Bach.)	11	10	1

FUENTE: Conare-OPES. División de Sistemas.

CUADRO N°3.12

DIPLOMAS OTORGADOS POR LA UNIVERSIDAD HISPANOAMERICANA,
POR ÁREA DE ESTUDIO, CARRERA Y GRADO ACADÉMICO, SEGÚN SEXO. 2008

ÁREA, CARRERA Y GRADO	TOTAL	MASC.	FEM.
TOTAL	867	293	574
Artes y Letras	32	7	25
Diseño Publicitario	32	7	25
Bachillerato	31	7	24
Licenciatura	1	-	1
Ciencias Básicas	92	59	33
Ingeniería Informática (Bach.)	56	36	20
Ingeniería Informática con énfasis en Administración (Lic.)	23	14	9
Ingeniería Informática con énfasis en Sistemas de Información (Lic.)	13	9	4
Ciencias Sociales	329	126	203
Administración de Negocios	4	3	1
Administración de Negocios con énfasis en:			
Banca y Finanzas	31	20	11
Bachillerato	5	3	2
Licenciatura	26	17	9
Recursos Humanos	25	7	18
Bachillerato	8	2	6
Licenciatura	17	5	12
Mercadeo	30	11	19
Bachillerato	7	1	6
Licenciatura	19	9	10
Maestría	4	1	3
Gerencia	13	7	6
Licenciatura	11	5	6
Maestría	2	2	-
Sistemas de Información (Lic.)	1	1	-
Contaduría Pública	51	25	26
Bachillerato	6	2	4
Licenciatura	45	23	22
Publicidad	15	5	10
Bachillerato	7	2	5
Licenciatura	8	3	5
Derecho (Lic.)	50	22	28
Psicología	80	13	67
Bachillerato	1	1	-
Licenciatura	79	12	67
Turismo (Bach.)	20	8	12
Turismo énfasis Administración de Hoteles y Restaurantes (Lic.)	6	1	5
Turismo énfasis Administración de Agencias de Viajes (Lic.)	1	1	-
Turismo énfasis Ecoturismo (Lic.)	2	2	-

ÁREA, CARRERA Y GRADO	TOTAL	MASC.	FEM.
Educación	202	18	184
Educación Preescolar	34	-	34
Bachillerato	33	-	33
Maestría	1	-	1
Educación Preescolar Bilingüe	18	-	18
Bachillerato	14	-	14
Licenciatura	4	-	4
Educación Preescolar con énfasis Terapia del Lenguaje	31	-	31
Bachillerato	24	-	24
Licenciatura	7	-	7
I y II Ciclos	34	4	30
Bachillerato	22	4	18
Licenciatura	10	-	10
Maestría	2	-	2
Educación Primaria énfasis Inglés	3	-	3
Bachillerato	1	-	1
Licenciatura	2	-	2
Enseñanza del Inglés	54	8	46
Bachillerato	45	5	40
Licenciatura	9	3	6
Enseñanza del Inglés para I y II Ciclo (Bach.)	3	-	3
Ciencias de la Educación énfasis Administración Educativa (M)	25	6	19
Ingeniería	93	66	27
Arquitectura (Lic.)	20	10	10
Ingeniería Electrónica	40	37	3
Bachillerato	36	33	3
Licenciatura	4	4	-
Ingeniería Industrial	33	19	14
Bachillerato	31	17	14
Licenciatura	2	2	-
Ciencias de la Salud	119	17	102
Medicina y Cirugía (Lic.)	34	14	20
Nutrición	46	1	45
Bachillerato	5	-	5
Licenciatura	41	1	40
Enfermería	32	2	30
Bachillerato	13	2	11
Licenciatura	19	-	19
Gerencia de Enfermería (M)	7	-	7

FUENTE: Conare-OPES. División de Sistemas.

CUADRO N°3.13
DIPLOMAS OTORGADOS POR LA UNIVERSIDAD DE SAN JOSÉ,
POR ÁREA DE ESTUDIO, CARRERA Y GRADO ACADÉMICO, SEGÚN SEXO. 2008

ÁREA, CARRERA Y GRADO	TOTAL	MASC.	FEM.
TOTAL	939	311	628
Ciencias Sociales	463	214	249
Administración de Empresas con énfasis en:			
Recursos Humanos	46	14	32
Bachillerato	21	5	16
Licenciatura	25	9	16
Contaduría Pública	87	38	49
Bachillerato	43	17	26
Licenciatura	44	21	23
Banca y Finanzas	72	34	38
Bachillerato	35	16	19
Licenciatura	37	18	19
Mercadeo y Comercio Internacional	11	4	7
Bachillerato	10	4	6
Licenciatura	1	-	1
Comercio Internacional (Bach.)	1	-	1
Seguros	18	6	12
Bachillerato	10	4	6
Licenciatura	8	2	6
Gerencia General	29	11	18
Bachillerato	11	5	6
Licenciatura	18	6	12
Alta Gerencia (M)	21	15	6
Computación (Bach.)	1	1	-
Derecho	177	91	86
Bachillerato	123	61	62
Licenciatura	54	30	24
Educación	396	85	311
Educación énfasis Docencia (Lic.)	155	32	123
Psicopedagogía (M)	24	-	24
Educación Primaria énfasis Ciencias (Bach.)	3	1	2
Educación Primaria énfasis Estudios Sociales (Bach.)	4	1	3
Educación Primaria énfasis inglés (Bach.)	57	5	52
Educación Primaria énfasis Español (Bach.)	26	3	23
Enseñanza Español (Bach.)	36	9	27
Enseñanza Ciencias Naturales con concentración en Biología para III ciclo Ens. General Básica y Ciclo Diversificada (Bach.)	7	4	3
Educación con concentración Enseñanza de la Matemática II ciclo y diversificada (Bach.)	47	23	24
Administración Educativa (M)	37	7	30
Recursos Naturales	22	6	16
Tecnología de Alimentos	22	6	16
Bachillerato	16	5	11
Licenciatura	6	1	5

ÁREA, CARRERA Y GRADO	TOTAL	MASC.	FEM.
Ciencias de la Salud	58	6	52
Nutrición	58	6	52
Bachillerato	37	4	33
Licenciatura	21	2	19

FUENTE: Conare-OPES. División de Sistemas.

CUADRO N°3.14

**DIPLOMAS OTORGADOS POR LA UNIVERSIDAD EVANGÉLICA DE LAS AMÉRICAS Y
LA UNIVERSIDAD LIBRE DE COSTA RICA, POR UNIVERSIDAD, ÁREA DE ESTUDIO, CARRERA Y
GRADO ACADÉMICO, SEGÚN SEXO. 2008**

UNIVERSIDAD, ÁREA, CARRERA Y GRADO	TOTAL	MASC.	FEM.
UNIVERSIDAD EVANGÉLICA DE LAS AMÉRICAS	12	11	1
Artes y Letras	12	11	1
Teología (Bach.)	2	1	1
Administración de Recursos Eclesiásticos (Bach.)	4	4	-
Administración de Recursos Eclesiásticos con concentración Pastoral (Lic.)	2	2	-
Religión con mención en Misiología (M)	2	2	-
Ciencias Religiosas mención Orientación de la Familia (M)	2	2	-
UNIVERSIDAD LIBRE DE COSTA RICA	386	127	259
Ciencias Sociales	196	64	132
Administración de Empresas énfasis:			
Mercadeo	8	1	7
Bachillerato	6	-	6
Licenciatura	2	1	1
Contabilidad (Bach.)	2	1	1
Gerencia	16	8	8
Bachillerato	8	4	4
Licenciatura	8	4	4
Administración de Recursos Humanos	5	1	4
Bachillerato	4	1	3
Licenciatura	1	-	1
Administración de Servicios de la Salud	7	3	4
Bachillerato	4	2	2
Licenciatura	3	1	2
Terapia Familiar Sistemática (M)	2	-	2
Criminología	78	43	35
Bachillerato	41	19	22
Licenciatura	37	24	13
Trabajo Social	74	7	67
Bachillerato	51	4	47
Licenciatura	23	3	20
Desarrollo Social	4	-	4
Licenciatura	1	-	1
Maestría	3	-	3
Educación	116	38	78
Evaluación Educativa (Lic.)	10	3	7
Educación énfasis Administración Curricular (Lic.)	3	1	2
I y II Ciclos	29	2	27
Bachillerato	8	-	8
Licenciatura	21	2	19
Enseñanza de Música	11	9	2
Bachillerato	4	4	-
Licenciatura	7	5	2

UNIVERSIDAD, ÁREA, CARRERA Y GRADO	TOTAL	MASC.	FEM.
Administración Educativa	63	23	40
Licenciatura	7	1	6
Maestría	55	22	33
Doctorado	1	-	1
Ciencias de la Salud	74	25	49
Registros Médicos y Sistemas de Información en Salud	74	25	49
Bachillerato	47	19	28
Licenciatura	27	6	21

FUENTE: Conare-OPES. División de Sistemas.

CUADRO N°3.15

DIPLOMAS OTORGADOS POR LA UNIVERSIDAD CATÓLICA ANSELMO LLORENTE Y LA FUENTE Y POR LA UNIVERSIDAD DEL DISEÑO, POR UNIVERSIDAD, ÁREA DE ESTUDIO, CARRERA Y GRADO ACADÉMICO, SEGÚN SEXO. 2008

UNIVERSIDAD, AREA, CARRERA Y GRADO	TOTAL	MASC.	FEM.
UNIVERSIDAD CATÓLICA ANSELMO LLORENTE Y LA FUENTE	506	139	367
Artes y Letras	41	41	-
Filosofía y Humanidades (Bach.)	26	26	-
Teología (Bach.)	15	15	-
Ciencias Básicas	6	4	2
Ingeniería de Sistemas (Bach.)	6	4	2
Ciencias Sociales	126	30	96
Administración de Empresas	16	9	7
Bachillerato	14	8	6
Licenciatura	2	1	1
Psicología	103	20	83
Bachillerato	38	12	26
Licenciatura	65	8	57
Psicología mención en Psicoterapia de la Familia (M)	7	1	6
Educación	312	55	257
Ciencias de la Educación (Doc.)	7	4	3
Educación Preescolar	29	-	29
Bachillerato	15	-	15
Licenciatura	14	-	14
I y II Ciclo de la Educación General Básica	10	2	8
Bachillerato	8	2	6
Licenciatura	2	-	2
Enseñanza de Español (Bach.)	7	1	6
Enseñanza de Inglés (Bach.)	15	5	10
Enseñanza de Inglés para I y II Ciclos (Bach.)	6	-	6
Enseñanza de Ciencias (Bach.)	9	4	5
Enseñanza de la Matemática (Bach.)	14	9	5
Enseñanza de los Estudios Sociales (Bach.)	3	2	1
Orientación (Lic.)	11	1	10
Orientación Educativa (Bach.)	28	5	23
Educación Religiosa para I y II Ciclos	41	8	33
Bachillerato	37	8	29
Licenciatura	4	-	4
Educación Religiosa para III Ciclo y Educación Diversificada	27	9	18
Bachillerato	19	6	13
Licenciatura	8	3	5
Educación Especial (Bach.)	77	2	75
Educación énfasis Trastornos del Lenguaje Oral y Escrito (Lic.)	3	-	3
Educación énfasis Discapacidad Visual (Lic.)	10	-	10
Administración Educativa (Lic.)	2	1	1
Administración de la Educación (M)	13	2	11

UNIVERSIDAD, AREA, CARRERA Y GRADO	TOTAL	MASC.	FEM.
Ciencias de la Salud	21	9	12
Cuidados Paleativos (M)	21	9	12
UNIVERSIDAD DEL DISEÑO	13	7	6
Ingeniería	13	7	6
Arquitectura (Lic.)	13	7	6

FUENTE: Conare-OPES. División de Sistemas.

CUADRO N°3.16

**DIPLOMAS OTORGADOS POR LA UNIVERSIDAD VERITAS Y LA UNIVERSIDAD JUAN PABLO II,
POR UNIVERSIDAD, ÁREA DE ESTUDIO, CARRERA Y GRADO ACADÉMICO,
SEGÚN SEXO. 2008**

UNIVERSIDAD, ÁREA, CARRERA Y GRADO	TOTAL	MASC.	FEM.
UNIVERSIDAD VERITAS	189	60	129
Artes y Letras	49	15	34
Fotografía	7	-	7
Bachillerato	6	-	6
Licenciatura	1	-	1
Diseño Publicitario	38	11	27
Bachillerato	7	2	5
Licenciatura	31	9	22
Cine y Televisión (Lic.)	1	1	-
Animación Digital (Lic.)	3	3	-
Ciencias Sociales	1	1	-
Mercadeo (Bach.)	1	1	-
Ingeniería	86	26	60
Arquitectura (Lic.)	54	20	34
Diseño (M)	1	-	1
Diseño del Espacio Interno	18	1	17
Bachillerato	4	-	4
Licenciatura	14	1	13
Estudio del Diseño del Espacio, el Producto y la Imagen (M)	2	1	1
Diseño de Productos (Bach.)	11	4	7
Ciencias de la Salud	53	18	35
Odontología (Lic.)	10	3	7
Ortodoncia y Ortopedia Funcional (Esp. Prof.)	6	2	4
Medicina y Cirugía Veterinaria (Lic.)	37	13	24
UNIVERSIDAD JUAN PABLO II	8	6	2
Artes y Letras	1	1	-
Doctrina Social de la Iglesia y Desarrollo Humano (M)	1	1	-
Ciencias Sociales	7	5	2
Administración de Negocios énfasis Seguros (Lic.)	7	5	2

FUENTE: Conare-OPES. División de Sistemas.

CUADRO N°3.17

**DIPLOMAS OTORGADOS POR LA UNIVERSIDAD BRAULIO CARRILLO Y
LA UNIVERSIDAD PARA LA COOPERACIÓN INTERNACIONAL, POR UNIVERSIDAD,
ÁREA DE ESTUDIO, CARRERA Y GRADO ACADÉMICO, SEGÚN SEXO. 2008**

UNIVERSIDAD, ÁREA, CARRERA Y GRADO	TOTAL	MASC.	FEM.
UNIVERSIDAD BRAULIO CARRILLO	35	16	19
Ciencias Sociales	35	16	19
Administración Aduanera (Bach.)	20	8	12
Administración Aduanera con énfasis Legislación Aduanera (Lic.)	5	3	2
Comercio Exterior	10	5	5
Bachillerato	4	4	-
Maestría	6	1	5
UNIVERSIDAD PARA LA COOPERACION INTERNACIONAL	320	191	129
Ciencias Sociales	320	191	129
Administración de Proyectos (M)	138	93	45
Asesoría Fiscal (M)	83	39	44
Derecho Empresarial (M)	14	9	5
Derecho Tributario (M)	15	9	6
Psicología Clínica Grupal (M)	4	2	2
Estudios de Psicología Grupal (M)	6	3	3
Gestión en Turismo Sostenible (M)	7	5	2
Legislación Ambiental (M)	4	3	1
Liderazgo y Gerencia Ambiental (M)	21	14	7
Gerencia de Programas Sanitarios en Inocuidad de Alimentos (M)	17	9	8
Criminología con mención Seguridad Humana (M)	11	5	6

**CUADRO N°3.18: DIPLOMAS OTORGADOS POR LA UNIVERSIDAD FIDELITAS,
ÁREA DE ESTUDIO, POR CARRERA Y GRADO ACADÉMICO, SEGÚN SEXO. 2008**

ÁREA, CARRERA Y GRADO	TOTAL	MASC.	FEM.
TOTAL	606	269	337
Artes y Letras	39	19	20
Diseño Publicitario (Bach.)	39	19	20
Ciencias Básicas	50	35	15
Auditoría de Tecnologías de Información (M)	10	6	4
Ingeniería de Sistemas en Computación	40	29	11
Bachillerato	30	24	6
Licenciatura	10	5	5
Ciencias Sociales	310	115	195
Administración de Empresas énfasis Contratación Administrativa (M)	6	2	4
Administración de Negocios (Bach.)	51	24	27
Administración de Negocios con énfasis en:			
Finanzas y Banca (Lic.)	50	22	28
Mercadeo (Lic.)	14	6	8
Gerencia Financiera (M)	9	8	1
Gerencia General (M)	8	5	3
Gerencia en Mercadeo y Ventas (M)	6	5	1
Contaduría Pública	30	11	19
Bachillerato	7	1	6
Licenciatura	23	10	13
Gestión de Talento Humano (M)	3	1	2
Gestión de la Tecnología (M)	4	4	-
Derecho (Lic.)	32	14	18
Psicología	97	13	84
Bachillerato	13	1	12
Licenciatura	84	12	72
Educación	76	3	73
Ciencias de la Educación Preescolar énf. en Adm. de Centros de Educ. Preesc. (Lic.)	10	-	10
Ciencias de la Educación Preescolar	20	-	20
Bachillerato	9	-	9
Maestría	11	-	11
Ciencias Educación Preescolar énfasis Dificultades Aprendizaje (Lic.)	25	-	25
I y II Ciclos de la Educación General Básica	5	1	4
Bachillerato	1	-	1
Licenciatura	4	1	3
Enseñanza del Inglés	16	2	14
Bachillerato	7	1	6
Licenciatura	9	1	8
Ingeniería	131	97	34
Ingeniería Civil	24	17	7
Bachillerato	7	6	1
Licenciatura	17	11	6

ÁREA, CARRERA Y GRADO	TOTAL	MASC.	FEM.
Ingeniería Industrial	55	34	21
Bachillerato	33	21	12
Licenciatura	22	13	9
Ingeniería Eléctrica	35	30	5
Bachillerato	19	16	3
Licenciatura	16	14	2
Ingeniería Electromecánica	17	16	1
Bachillerato	13	12	1
Licenciatura	4	4	-

FUENTE: Conare-OPES. División de Sistemas.

CUADRO N°3.19

**DIPLOMAS OTORGADOS POR LA UNIVERSIDAD AUTÓNOMA DE MONTERREY
Y LA UNIVERSIDAD LA SALLE, POR UNIVERSIDAD, ÁREA DE ESTUDIO, CARRERA Y GRADO
ACADÉMICO, SEGÚN SEXO. 2008**

UNIVERSIDAD, ÁREA, CARRERA Y GRADO	TOTAL	MASC.	FEM.
UNIVERSIDAD AUTÓNOMA DE MONTERREY	86	23	63
Ciencias Sociales	86	23	63
Administración de Negocios (Bach.)	2	1	1
Administración de Recursos Humanos	35	6	29
Bachillerato	29	4	25
Licenciatura	6	2	4
Contaduría Pública	14	11	3
Bachillerato	5	4	1
Licenciatura	9	7	2
Psicología	29	1	28
Bachillerato	11	1	10
Licenciatura	18	-	18
Auditoría Financiera Forense (M)	6	4	2
UNIVERSIDAD DE LA SALLE	330	82	247
Ciencias Sociales	38	5	32
Administración de Empresas (Bach.)	13	4	9
Administración de Empresas énfasis Contaduría (Lic.)	2	-	2
Derecho	22	1	21
Bachillerato	14	-	14
Licenciatura	8	1	7
Educación	292	77	215
Psicopedagogía (M)	17	2	15
Educación Preescolar (Bach.)	2	-	2
Educación Preescolar mención Mediación Pedagógica (Doc.)	19	5	14
Educación Preescolar énfasis Desarrollo Infantil (Lic.)	8	-	8
Enseñanza de Inglés (Lic.)	22	3	19
Enseñanza de Inglés para I y II Ciclos (Bach.)	6	1	5
Enseñanza del Francés (Bach.)	29	5	24
Enseñanza de Francés para I y II Ciclos (Bach.)	3	-	3
Ciencias de la Educación énfasis Educación para Sordos (Lic.)	4	-	4
Innovaciones Educativas énfasis Procesos de Aprendizaje (Bach.)	174	59	115
Administración Educativa (M)	8	2	6

FUENTE: Conare-OPES. División de Sistemas.

CUADRO N°3.20

**DIPLOMAS OTORGADOS POR LA UNIVERSIDAD DE IBEROAMÉRICA
Y LA UNIVERSIDAD FEDERADA, POR UNIVERSIDAD, ÁREA DE ESTUDIO, CARRERA Y GRADO
ACADÉMICO, SEGÚN SEXO. 2008**

UNIVERSIDAD, ÁREA, CARRERA Y GRADO	TOTAL	MASC.	FEM.
UNIVERSIDAD DE IBEROAMÉRICA	410	100	310
Ciencias Sociales	85	9	76
Psicología	85	9	76
Bachillerato	15	4	11
Licenciatura	70	5	65
Ciencias de la Salud	325	91	234
Medicina y Cirugía	135	44	91
Bachillerato	83	24	59
Licenciatura	52	20	32
Farmacia	170	47	123
Bachillerato	80	22	58
Licenciatura	90	25	65
Enfermería en Cuidados Intensivos (M)	1	-	1
Psicología Clínica (M)	19	-	19
UNIVERSIDAD FEDERADA DE COSTA RICA	230	112	118
Artes y Letras	6	3	3
Producción y Realización Audiovisual (Lic.)	6	3	3
Ciencias Sociales	187	94	93
Periodismo (Bach.)	18	8	10
Comunicación de Masas (Lic.)	11	4	7
Derecho	85	47	38
Bachillerato	19	13	6
Licenciatura	66	34	32
Derecho Notarial y Registral (Esp. Prof.)	73	35	38
Educación	3	-	3
Educación con énfasis en Preescolar (Lic.)	1	-	1
Educación Preescolar énfasis Atención Necesidades Especiales del Niño Aula (Lic.)	1	-	1
Educación con énfasis en I y II Ciclos (Bach.)	1	-	1
Ciencias de la Salud	34	15	19
Medicina y Cirugía (Lic.)	24	11	13
Ciencias de la Salud (Bach.)	10	4	6

FUENTE: Conare-OPES. División de Sistemas.

CUADRO N°3.21

**DIPLOMAS OTORGADOS POR LA UNIVERSIDAD DE CARTAGO FLORENCIO DEL CASTILLO,
POR ÁREA DE ESTUDIO, CARRERA Y GRADO ACADÉMICO, SEGÚN SEXO. 2008**

ÁREA, CARRERA Y GRADO	TOTAL	MASC.	FEM.
TOTAL	928	244	684
Ciencias Sociales	140	57	83
Administración de Empresas énfasis Banca y Finanzas	31	14	17
Bachillerato	26	11	15
Licenciatura	5	3	2
Administración en Recursos Humanos	46	9	37
Bachillerato	34	9	25
Licenciatura	12	-	12
Contaduría Pública	35	17	18
Bachillerato	28	15	13
Licenciatura	7	2	5
Derecho	28	17	11
Bachillerato	19	13	6
Licenciatura	9	4	5
Educación	788	187	601
Psicopedagogía (M)	25	2	23
Ciencias de la Educación Preescolar	137	-	137
Bachillerato	36	-	36
Licenciatura	73	-	73
Maestría	28	-	28
Ciencias de la Educación énfasis en I y II ciclos	357	55	302
Bachillerato	120	29	91
Licenciatura	169	18	151
Maestría	68	8	60
Enseñanza de las Ciencias Naturales	40	14	26
Bachillerato	27	9	18
Licenciatura	13	5	8
Enseñanza de Educación Física	104	79	25
Bachillerato	38	32	6
Licenciatura	66	47	19
Ciencias de la Educación énfasis Administración Educativa	125	37	88
Licenciatura	23	9	14
Maestría	102	28	74

FUENTE: Conare-OPES. División de Sistemas.

CUADRO N°3.22

**DIPLOMAS OTORGADOS POR LA UNIVERSIDAD ISAAC NEWTON
Y LA UNIVERSIDAD EN CIENCIAS ADMINISTRATIVAS SAN MARCOS, POR UNIVERSIDAD,
ÁREA DE ESTUDIO, CARRERA Y GRADO ACADÉMICO, SEGÚN SEXO. 2008**

UNIVERSIDAD, ÁREA, CARRERA Y GRADO	TOTAL	MASC.	FEM.
UNIVERSIDAD ISAAC NEWTON	48	40	8
Ciencias Sociales	10	4	6
Administración Empresas	7	3	4
Bachillerato	4	2	2
Licenciatura	3	1	2
Relaciones Públicas	3	1	2
Bachillerato	2	1	1
Licenciatura	1	-	1
Ingeniería	38	36	2
Ingeniería Civil	37	35	2
Bachillerato	18	17	1
Licenciatura	19	18	1
Ingeniería Industrial (Lic.)	1	1	-
UNIVERSIDAD DE CIENCIAS ADMINISTRATIVAS SAN MARCOS	351	175	176
Ciencias Sociales	290	148	142
Administración de Empresas	146	70	76
Bachillerato	69	30	39
Licenciatura	77	40	37
Administración de Empresas énfasis Finanzas (Lic.)	10	4	6
Administración énfasis Recursos Humanos (Lic.)	3	2	1
Contaduría Pública	82	48	34
Bachillerato	56	32	24
Licenciatura	26	16	10
Mercadeo (Bach.)	41	22	19
Gerencia de Recursos Humanos (M)	6	-	6
Mercados y Negocios Internacionales (M)	2	2	-
Educación	61	27	34
Ciencias de la Educación énfasis en Docencia (Lic.)	61	27	34

FUENTE: Conare-OPES. División de Sistemas.

**CUADRO N°3.23: DIPLOMAS OTORGADOS POR LA UNIVERSIDAD SANTA LUCÍA,
POR ÁREA DE ESTUDIO, CARRERA Y GRADO ACADÉMICO, SEGÚN SEXO. 2008**

ÁREA, CARRERA Y GRADO	TOTAL	MASC.	FEM.
TOTAL	1 233	258	975
Ciencias Sociales	259	92	167
Administración de Negocios con énfasis en:			
Contaduría (Bach.)	25	8	17
Recursos Humanos	28	7	21
Bachillerato	20	4	16
Licenciatura	8	3	5
Mercadeo (Bach.)	12	3	9
Gestión Municipal (Bach.)	2	-	2
Contaduría Pública (Lic.)	47	20	27
Mercadeo (Lic.)	10	3	7
Administración de Recursos Humanos (Lic.)	18	9	9
Administración Sistemas de Información en Salud (Bach.)	11	3	8
Administración Servicios en Salud (M)	48	17	31
Derecho	58	22	36
Bachillerato	16	9	7
Licenciatura	42	13	29
Educación	176	27	149
Ciencias de la Educación énfasis I y II Ciclo	88	9	79
Bachillerato	2	-	2
Licenciatura	86	9	77
Administración Educativa (Lic.)	88	18	70
Ciencias de la Salud	798	139	659
Registros y Sistemas de Información en Salud (Lic.)	25	7	18
Salud Pública con énfasis Epidemiología (M)	16	6	10
Enfermería	686	114	572
Bachillerato	358	58	300
Licenciatura	328	56	272
Enfermería con énfasis En Salud Mental y Psiquiatría (M)	27	4	23
Enfermería Materno Infantil o Materno Infantil y Obstetricia (M)	44	8	36

FUENTE: Conare-OPES. División de Sistemas.

CUADRO N°3.24

**DIPLOMAS OTORGADOS POR LA UNIVERSIDAD SAN JUAN DE LA CRUZ Y UNIVERSIDAD CREATIVA
POR UNIVERSIDAD, ÁREA DE ESTUDIO, CARRERA Y GRADO ACADÉMICO, SEGÚN SEXO. 2008**

UNIVERSIDAD, ÁREA, CARRERA Y GRADO	TOTAL	MASC.	FEM.
UNIVERSIDAD SAN JUAN DE LA CRUZ	169	157	12
Ciencias Sociales	169	157	12
Administración de Empresas	17	10	7
Bachillerato	3	2	1
Licenciatura	14	8	6
Administración de Empresas con énfasis en:			
Recursos Humanos	2	2	-
Bachillerato	1	1	-
Maestría	1	1	-
Transporte y Seguridad Vial	138	136	2
Bachillerato	32	30	2
Licenciatura	106	106	-
Relaciones Laborales (M)	1	1	-
Contaduría Pública	7	5	2
Bachillerato	1	1	-
Licenciatura	6	4	2
Derecho (Lic.)	4	3	1
UNIVERSIDAD CREATIVA	10	5	5
Ingeniería	10	5	5
Arquitectura (Lic.)	9	5	4
Diseño de Interiores (Lic.)	1	-	1

FUENTE: Conare-OPES. División de Sistemas.

CUADRO N°3.25

**DIPLOMAS OTORGADOS POR LA UNIVERSIDAD DEL TURISMO
Y LA UNIVERSIDAD ESCUELA LIBRE DE DERECHO, POR UNIVERSIDAD,
ÁREA DE ESTUDIO, CARRERA Y GRADO ACADÉMICO, SEGÚN SEXO. 2008**

UNIVERSIDAD, ÁREA, CARRERA Y GRADO	TOTAL	MASC.	FEM.
UNIVERSIDAD DEL TURISMO	19	11	8
Ciencias Sociales	19	11	8
Administración Hotelera (Bach.)	13	7	6
Administración de Alimentos y Bebidas (Bach.)	6	4	2
UNIVERSIDAD ESCUELA LIBRE DE DERECHO	195	80	115
Ciencias Sociales	195	80	115
Derecho	115	46	69
Bachillerato	61	19	42
Licenciatura	52	26	26
Doctorado	2	1	1
Derecho Notarial y Registral (Esp. Prof.)	62	26	36
Administración y Derecho Empresarial (M)	18	8	10

FUENTE: Conare-OPES. División de Sistemas.

CUADRO N°3.26

**DIPLOMAS OTORGADOS POR LA UNIVERSIDAD METROPOLITANA CASTRO CARAZO,
POR ÁREA DE ESTUDIO, CARRERA Y GRADO ACADÉMICO, SEGÚN SEXO. 2008**

ÁREA, CARRERA Y GRADO	TOTAL	MASC.	FEM.
TOTAL	1 664	604	1 060
Ciencias Básicas	131	97	34
Ciencias de la Computación (Bach.)	1	-	1
Ciencias de la Computación énfasis Desarrollo de Aplicaciones Informáticas (Lic.)	33	24	9
Ingeniería Informática (Bach.)	97	73	24
Ciencias Sociales	1 034	378	656
Administración de Negocios	142	74	68
Bachillerato	115	56	59
Maestría	27	18	9
Administración de Negocios con énfasis en:			
Banca y Finanzas (Bach.)	50	14	36
Recursos Humanos	87	17	70
Bachillerato	81	15	66
Maestría	6	2	4
Negocios Internacionales (Bach.)	34	9	25
Mercadeo y Ventas (Bach.)	90	24	66
Servicios de Salud (M)	9	2	7
Administración de Servicios de la Salud (M)	7	4	3
Administración de Aduanas	58	24	34
Bachillerato	45	17	28
Licenciatura	13	7	6
Contaduría Pública	258	97	161
Bachillerato	180	68	112
Licenciatura	78	29	49
Administración y Gerencia de Empresas (Lic.)	106	38	68
Gerencia de Recursos Humanos (Lic.)	32	11	21
Administración de Recursos Humanos (Bach.)	1	-	1
Secretariado Profesional Ejecutivo (Bach.)	22	-	22
Derecho	95	50	45
Bachillerato	54	30	24
Licenciatura	41	20	21
Administración de Empresas Turísticas	43	14	29
Bachillerato	41	12	29
Licenciatura	2	2	-
Educación	464	102	362
Educación mención Planeamiento Educativo (Doc.)	11	7	4
Ciencias Educ. en Docencia énfasis para la Enseñanza de diferentes campos (Lic.)	66	27	39
Educación Preescolar	98	-	98
Bachillerato	63	-	63
Licenciatura	35	-	35
Educación Preescolar Bilingüe (Lic.)	1	-	1
Educación I y II ciclo e Informática educativa (Lic.)	1	-	1
Preescolar énfasis Estimulación y Desarrollo del Lenguaje (Lic.)	10	-	10

ÁREA, CARRERA Y GRADO	TOTAL	MASC.	FEM.
I y II Ciclos (Bach.)	119	18	101
Bachillerato	75	13	62
Licenciatura	44	5	39
Educación General Básica I y II Ciclos énfasis Inglés (Lic.)	1	-	1
Enseñanza del Castellano y Literatura (Lic.)	1	-	1
Enseñanza del Español (Lic.)	3	1	2
Enseñanza del Inglés (Lic.)	12	1	11
Enseñanza de La Ciencias (Lic.)	2	-	2
Enseñanza de la Ciencias Naturales (Lic.)	2	1	1
Enseñanza de la Matemática (Lic.)	6	4	2
Educación con concentración en la Ens. Matemática III Ciclo y Diversificada (Bach.)	9	4	5
Bachillerato	8	3	5
Licenciatura	1	1	-
Enseñanza de Los Estudios Sociales (Lic.)	6	1	5
Enseñanza de la Música (Lic.)	3	1	2
Educación Religiosa I y II Ciclo educación general básica (Lic.)	1	-	1
Enseñanza de la Educación Física (Lic.)	1	1	-
Enseñanza Educación Física concentración Deportes (Lic.)	1	-	1
Ciencias de la Educación Especial (Lic.)	3	-	3
Administración Educativa	107	36	71
Licenciatura	13	4	9
Maestría	94	32	62
Ingeniería	35	27	8
Ingeniería Industrial (Bach.)	35	27	8

FUENTE: Conare-OPES. División de Sistemas.

CUADRO N°3.27

DIPLOMAS OTORGADOS POR LA UNIVERSIDAD INDEPENDIENTE DE COSTA RICA
Y LA UNIVERSIDAD BÍBLICA LATINOAMERICANA, POR UNIVERSIDAD, ÁREA DE ESTUDIO, CARRERA
Y GRADO ACADÉMICO, SEGÚN SEXO. 2008

UNIVERSIDAD, ÁREA, CARRERA Y GRADO	TOTAL	MASC.	FEM.
UNIVERSIDAD INDEPENDIENTE DE COSTA RICA	46	6	40
Ciencias Sociales	25	4	21
Psicología (Bach.)	14	3	11
Psicología con mención:			
Psicología Clínica (M)	8	2	6
Psicología de Salud (M)	8	1	7
Psicología mención Psicología Educativa (M)	3	-	3
Educación	13	-	13
Informática Educativa I y II Ciclos (Bach.)	3	-	3
Enseñanza del Secretariado	10	-	10
Ciencias de la Salud	8	2	6
Psicología Clínica (M)	8	2	6
UNIVERSIDAD BÍBLICA LATINOAMERICANA	23	16	7
Artes y Letras	23	16	7
Ciencias Teológicas	12	7	5
Bachillerato	7	4	3
Licenciatura	5	3	2
Ciencias Teológicas énfasis Teología Pastoral (M)	4	3	1
Ciencias Bíblicas	7	6	1
Bachillerato	2	2	-
Licenciatura	4	4	-
Maestría	1	-	1

FUENTE: Conare-OPES. División de Sistemas.

CUADRO N°3.28

DIPLOMAS OTORGADOS POR LA UNIVERSIDAD DE CIENCIAS EMPRESARIALES Y
UNIVERSIDAD CENTROAMERICANA DE CIENCIAS SOCIALES, UNIVERSIDAD MAGISTER
POR UNIVERSIDAD, ÁREA DE ESTUDIO, CARRERA Y GRADO ACADÉMICO, SEGÚN SEXO. 2008

UNIVERSIDAD, ÁREA, CARRERA Y GRADO	TOTAL	MASC.	FEM.
UNIVERSIDAD DE CIENCIAS EMPRESARIALES	32	11	21
Ciencias Básicas	9	4	5
Ingeniería de Sistemas (Bach.)	9	4	5
Ciencias Sociales	13	2	11
Administración de Negocios (Bach.)	4	1	3
Contaduría Pública (Lic.)	3	1	2
Turismo y Administración Hotelera (Bach.)	6	-	6
Educación	3	-	3
Educación Primaria Bilingüe (Bach.)	3	-	3
Ingeniería	7	5	2
Ingeniería Industrial (Bach.)	7	5	2
UNIVERSIDAD CENTROAMERICANA DE CIENCIAS SOCIALES	41	12	29
Ciencias Sociales	41	12	29
Psicología	37	10	27
Bachillerato	22	7	15
Licenciatura	15	3	12
Psicología con mención Clínica Psicoanalítica (M)	4	2	2
UNIVERSIDAD MAGISTER	31	20	11
Ciencias Básicas	10	9	1
Ingeniería de Sistemas	10	9	1
Bachillerato	5	5	-
Licenciatura	5	4	1
Ciencias Sociales	17	10	7
Administración de Empresas (Bach.)	1	1	-
Administración de Empresas énfasis:			
Contaduría y Finanzas	4	3	1
Bachillerato	3	2	1
Licenciatura	1	1	-
Gerencia General	2	2	-
Licenciatura	1	1	-
Maestría	1	1	-

UNIVERSIDAD, ÁREA, CARRERA Y GRADO	TOTAL	MASC.	FEM.
Gerencia de Recursos Humanos	3	-	3
Bachillerato	2	-	2
Licenciatura	1	-	1
Administración de Recursos Humanos	7	4	3
Bachillerato	5	4	1
Licenciatura	2	-	2
Educación	4	1	3
Educación Preescolar énfasis Integración (Lic.)	2	-	2
Enseñanza del Inglés	2	1	1
Bachillerato	1	1	-
Licenciatura	1	-	1

FUENTE: Conare-OPES. División de Sistemas.

CUADRO N°3.29

**DIPLOMAS OTORGADOS POR LA UNIVERSIDAD DE LAS CIENCIAS Y EL ARTE DE COSTA RICA,
POR ÁREA DE ESTUDIO, CARRERA Y GRADO ACADÉMICO, SEGÚN SEXO. 2008**

ÁREA, CARRERA Y GRADO	TOTAL	MASC.	FEM.
TOTAL	1 312	343	969
Artes y Letras	21	10	11
Artes Plásticas énfasis Diseño Gráfico (Lic.)	5	2	3
Diseño Publicitario	16	8	8
Bachillerato	14	8	6
Licenciatura	2	-	2
Ciencias Sociales	447	199	248
Administración	58	35	23
Bachillerato	46	25	21
Maestría	12	10	2
Administración de Negocios (Lic.)	79	32	47
Administración énfasis Contabilidad y Finanzas (Bach.)	67	41	26
Administración con énfasis en Servicios de Salud (M)	23	9	14
Administración énfasis Contaduría Pública (Lic.)	7	3	4
Banca y Finanzas	12	7	5
Bachillerato	1	1	-
Licenciatura	7	3	4
Maestría	4	3	1
Contaduría Pública (Lic.)	43	20	23
Dirección Empresarial	72	30	42
Bachillerato	19	9	10
Maestría	53	21	32
Dirección Empresarial énfasis Mercadeo, Promoción y Ventas (Lic.)	3	2	1
Licenciatura	2	1	1
Maestría	1	1	-
Dirección Empresarial énfasis Recursos Humanos (Lic.)	52	6	46
Finanzas (M)	1	-	1
Mercadeo (M)	3	2	1
Administración énfasis Publicidad y Comunicación Gráfica (Bach.)	1	1	-
Derecho	26	11	15
Bachillerato	6	3	3
Licenciatura	20	8	12
Educación	685	96	589
Currículum	4	2	2
Licenciatura	3	1	2
Maestría	1	1	-
Evaluación (Lic.)	39	12	27
Educación (Bach.)	1	-	1
Educación Preescolar	59	-	59
Bachillerato	8	-	8
Licenciatura	51	-	51

ÁREA, CARRERA Y GRADO	TOTAL	MASC.	FEM.
I y II Ciclos	108	20	88
Bachillerato	26	4	22
Licenciatura	82	16	66
Enseñanza del Español	58	8	50
Bachillerato	18	2	16
Licenciatura	40	6	34
Educación de Adultos (Lic.)	3	1	2
Enseñanza de las Artes Plásticas	28	8	20
Bachillerato	13	6	7
Licenciatura	15	2	13
Educación para el Hogar	64	-	64
Bachillerato	31	-	31
Licenciatura	33	-	33
Educación Especial (Bach.)	126	3	123
Enseñanza Especial y Discapacidad del Aparato Fonador (Lic.)	6	-	6
Enseñanza Especial y Dificultades Emocionales (Lic.)	29	1	28
Enseñanza Especial y Educación del Invidente (Lic.)	2	1	1
Enseñanza Especial y Problemas del Aprendizaje (Lic.)	26	-	26
Enseñanza Especial y Discapacidad Auditiva (Lic.)	3	1	2
Educación Especial y Retardo Mental (Lic.)	53	-	53
Administración Educativa	45	17	28
Licenciatura	25	13	12
Maestría	20	4	16
Enseñanza de las Artes Industriales	25	18	7
Bachillerato	14	11	3
Licenciatura	11	7	4
Enseñanza de la Contabilidad (Bach.)	6	4	2
Bachillerato	2	1	1
Licenciatura	4	3	1
Ingeniería	14	8	6
Arquitectura	14	8	6
Bachillerato	9	3	6
Licenciatura	5	5	-
Ciencias de la Salud	145	30	115
Enfermería	145	30	115
Bachillerato	65	16	49
Licenciatura	80	14	66

FUENTE: Conare-OPES. División de Sistemas.

CUADRO N°3.30

DIPLOMAS OTORGADOS POR LA UNIVERSIDAD AMERICANA,
POR ÁREA DE ESTUDIO, CARRERA Y GRADO ACADÉMICO, SEGÚN SEXO. 2008

ÁREA, CARRERA Y GRADO	TOTAL	MASC.	FEM.
TOTAL	942	349	593
Artes y Letras	40	22	18
Diseño Publicitario	40	22	18
Bachillerato	32	19	13
Licenciatura	8	3	5
Ciencias Básicas	42	35	7
Ingeniería de Sistemas (Bach.)	42	35	7
Ciencias Sociales	145	41	104
Administración de Negocios (Bach.)	54	15	39
Bachillerato	26	6	20
Licenciatura	28	9	19
Administración de Negocios énfasis Recursos Humanos	43	13	30
Bachillerato	30	10	20
Licenciatura	13	3	10
Administración de Negocios énfasis Mercadeo (Lic.)	1	-	1
Contaduría (Bach.)	26	7	19
Publicidad (Bach.)	11	6	5
Comunicación y Mercadeo (Lic.)	10	-	10
Educación	441	176	265
Educación énfasis Docencia (M)	122	46	76
Ciencias de la Educación Preescolar (Bach.)	5	-	5
I y II Ciclo	11	-	11
Bachillerato	7	-	7
Licenciatura	4	-	4
Enseñanza del Español	30	8	22
Bachillerato	23	5	18
Licenciatura	7	3	4
Enseñanza de Inglés	41	14	27
Bachillerato	34	12	22
Licenciatura	7	2	5
Enseñanza de la Ciencia (Lic.)	6	2	4
Enseñanza de Ciencias Naturales (Bach.)	31	17	14
Enseñanza de la Matemática	55	28	27
Bachillerato	38	20	18
Licenciatura	17	8	9
Enseñanza de los Estudios Sociales	52	30	22
Bachillerato	37	23	14
Licenciatura	15	7	8
Enseñanza de la Informática (Bach.)	20	8	12
Administración Educativa (M)	67	23	44
Enseñanza de Contabilidad (Bach.)	1	-	1

ÁREA, CARRERA Y GRADO	TOTAL	MASC.	FEM.
Ciencias de la Salud	274	75	199
Terapia Física	274	75	199
Bachillerato	145	39	106
Licenciatura	129	36	93

FUENTE: Conare-OPES. División de Sistemas.

CUADRO N°3.31

DIPLOMAS OTORGADOS POR LA UNIVERSIDAD INTERNACIONAL SAN ISIDRO LABRADOR,
POR ÁREA DE ESTUDIO, CARRERA Y GRADO ACADÉMICO, SEGÚN SEXO. 2008

ÁREA, CARRERA Y GRADO	TOTAL	MASC.	FEM.
TOTAL	1 135	231	904
Ciencias Sociales	3	2	1
Ingeniería de Sistemas (Bach.)	3	2	1
Ciencias Sociales	75	38	37
Administración de Empresas (Bach.)	31	15	16
Administración de Empresas énfasis Finanzas (Lic.)	1	1	-
Derecho Notarial y Registral (Esp. Prof.)	43	22	21
Educación	1 057	191	866
Educación énfasis Docencia (M)	17	1	16
Ciencias de la Educación Preescolar	101	1	100
Bachillerato	13	-	13
Licenciatura	88	1	87
Preescolar énfasis Enseñanza Inglés como 2da Lengua	11	-	11
Bachillerato	4	-	4
Licenciatura	7	-	7
Ciencias de la Educación I y II ciclo	291	50	241
Bachillerato	48	8	40
Licenciatura	243	42	201
Educación I y II Ciclos énf. Usos de la Computadora y la Informática en la Ens. y Aprendizaje	53	15	38
Bachillerato	22	7	15
Licenciatura	31	8	23
Educación Primaria énfasis Enseñanza de Inglés como Segunda Lengua	67	12	55
Bachillerato	28	8	20
Licenciatura	39	4	35
Enseñanza del Español	62	10	52
Bachillerato	16	2	14
Licenciatura	46	8	38
Enseñanza de la Matemática (Lic.)	16	10	6
Enseñanza de los Estudios Sociales	105	54	51
Bachillerato	43	24	19
Licenciatura	62	30	32
Ciencias de la Educación Especial	234	14	220
Bachillerato	119	8	111
Licenciatura	115	6	109
Administración Educativa	100	24	76
Licenciatura	72	17	55
Maestría	28	7	21

FUENTE: Conare-OPES. División de Sistemas.

CUADRO N°3.32

DIPLOMAS OTORGADOS POR LA UNIVERSIDAD DEL VALLE Y LA UNIVERSIDAD TECNOLÓGICA COSTARRICENSE, POR UNIVERSIDAD, ÁREA DE ESTUDIO, CARRERA Y GRADO ACADÉMICO SEGÚN SEXO. 2008

UNIVERSIDAD, ÁREA, CARRERA Y GRADO	TOTAL	MASC.	FEM.
UNIVERSIDAD DEL VALLE	98	60	38
Ciencias Básicas	15	13	2
Ingeniería Informática	15	13	2
Bachillerato	11	9	2
Licenciatura	4	4	-
Ciencias Sociales	60	36	24
Administración de Empresas	13	6	7
Bachillerato	4	4	-
Licenciatura	9	2	7
Administración de Empresas con énfasis en:			
Recursos Humanos (Bach.)	8	1	7
Banca y Finanzas (Bach.)	2	2	-
Mercadeo y Ventas (Bach.)	4	1	3
Derecho (Lic.)	20	18	2
Derecho Notarial y Registral (Esp. Prof.)	12	7	5
Psicología (Bach.)	1	1	-
Educación	13	3	10
Ciencias de la Educación I y II Ciclos	13	3	10
Bachillerato	7	2	5
Licenciatura	6	1	5
Ingeniería	10	8	2
Ingeniería Industrial	10	8	2
Bachillerato	4	3	1
Licenciatura	6	5	1
UNIVERSIDAD TECNOLÓGICA COSTARRICENSE	220	101	119
Ciencias Básicas	56	39	17
Ingeniería en Sistemas Computacionales	52	37	15
Bachillerato	28	23	5
Licenciatura	24	14	10
Ing. en Sistemas Computacionales énfasis Gerencia Informática (Lic.)	4	2	2
Ciencias Sociales	164	62	102
Administración de Empresas (Bach.)	43	20	23
Adm.de Empresas énfasis Mercadeo (Lic.)	11	4	7
Administración de Empresas énfasis Recursos Humanos (Lic.)	9	2	7
Administración de Empresas énfasis en Banca y Finanzas (Lic.)	10	3	7
Contaduría Pública	86	29	57
Bachillerato	43	14	29
Licenciatura	43	15	28
Gerencia Financiera (M.)	5	4	1

FUENTE: Conare-OPES. División de Sistemas.

CUADRO N°3.33

**DIPLOMAS OTORGADOS POR LA UNIVERSIDAD CONTINENTAL DE LAS CIENCIAS Y LAS ARTES,
LA UNIVERSIDAD METODISTA Y LA UNIVERSIDAD DE CIENCIAS MÉDICAS, POR UNIVERSIDAD,
ÁREA DE ESTUDIO, CARRERA Y GRADO ACADÉMICO, SEGÚN SEXO. 2008**

UNIVERSIDAD, ÁREA, CARRERA Y GRADO	TOTAL	MASC.	FEM.
UNIVERSIDAD CONTINENTAL DE LAS CIENCIAS Y LAS ARTES	47	21	26
Artes y Letras	5	3	2
Bellas Artes (Bach.)	4	3	1
Música (Bach.)	1	-	1
Educación	42	18	24
Docencia Universitaria (M)	1	-	1
Educación de la Música (Bach.)	27	17	10
Enseñanza de las Artes Plásticas (Bach.)	14	1	13
UNIVERSIDAD METODISTA	18	11	7
Ciencias Sociales	18	11	7
Administración de Empresas (Bach.)	3	2	1
Bachillerato	1	1	-
Licenciatura	2	1	1
Derecho	15	9	6
Bachillerato	4	2	2
Licenciatura	11	7	4
UNIVERSIDAD DE CIENCIAS MÉDICAS	308	114	194
Ciencias de la Salud	308	114	194
Medicina y Cirugía (Lic.)	99	43	56
Dermatología (Esp. Prof.)	4	1	3
Ciencias de la Salud (Bach.)	139	56	83
Medicina del Trabajo (M)	13	3	10
Farmacia	53	11	42
Bachillerato	20	4	16
Licenciatura	33	7	26

FUENTE: Conare-OPES. División de Sistemas.

CUADRO N°3.34

DIPLOMAS OTORGADOS POR LA UNIVERSIDAD SANTA PAULA, POR
 ÁREA DE ESTUDIO, CARRERA Y GRADO ACADÉMICO, SEGÚN SEXO. 2008

ÁREA, CARRERA Y GRADO	TOTAL	MASC.	FEM.
UNIVERSIDAD SANTA PAULA	639	133	506
Educación	118	1	117
Estimulación Temprana (M)	12	-	12
Terapia del Lenguaje	106	1	105
Bachillerato	76	-	76
Licenciatura	30	1	29
Ciencias Sociales	3	-	3
Rehabilitación Funcional de la Persona Adulta Mayor (M)	3	-	3
Ciencias de la Salud	518	132	386
Terapia Respiratoria	84	21	63
Bachillerato	47	8	39
Licenciatura	37	13	24
Terapia Física	374	100	274
Bachillerato	184	55	129
Licenciatura	190	45	145
Terapia Ocupacional	39	5	34
Bachillerato	22	3	19
Licenciatura	17	2	15
Audiología (Bach.)	20	6	14
Cuidados Paleativos (M)	1	-	1

FUENTE: Conare-OPES. División de Sistemas.