

OPES.4/6/97/ V.1

ADENDO DE 1995-1997 AL DOCUMENTO EVOLUCIÓN
HISTÓRICA DE LAS OPORTUNIDADES ACADÉMICAS EN
LA EDUCACIÓN SUPERIOR DE COSTA RICA
1824-1995

7-96

OFICINA DE PLANIFICACION
DE LA EDUCACION SUPERIOR

OPES

**ADENDO DE 1995-1997 AL DOCUMENTO EVOLUCIÓN
HISTÓRICA DE LAS OPORTUNIDADES ACADÉMICAS EN
LA EDUCACIÓN SUPERIOR DE COSTA RICA
1824-1995**

**División Académica
Lic. Alexander Cox A.
Junio, 1997**

ADENDO DE 1995-1997 AL DOCUMENTO
EVOLUCION HISTORICA DE LAS OPORTUNIDADES
ACADEMICAS EN LA EDUCACION SUPERIOR DE
COSTA RICA. 1824-1995

INDICE

	<u>PAGINA</u>
6.1. Universidad de Costa Rica	1
6.2. Instituto Tecnológico de Costa Rica	1
6.3. Universidad Nacional	1
6.5. Universidad Autónoma de Centro América	2
6.5.2. Colegio Académico	2
6.5.3. Colegio de Artes Plásticas	2
6.5.8. Colegio Santa Paula	2
6.5.9. Colegio Iñigo de Loyola	2
6.8. Universidad Latinoamericana de Ciencia y Tecnología (ULACIT)	2
6.10. Universidad Latina de Costa Rica	3
6.11. Universidad Interamericana de Costa Rica	4
6.12. Universidad Central Costarricense	4
6.13. Universidad Hispanoamericana	4
6.14. Universidad de San José	5
6.15. Universidad Nazarena	6
6.16. Universidad Libre de Costa Rica	6
6.17. Universidad Católica Anselmo Llorente y La Fuente	6
6.19. Universidad Veritas	7
6.20. Universidad Braulio Carrillo	7
6.21. Universidad para la Cooperación Inter- nacional	7
6.22. Universidad Fidelitas	7
6.24. Universidad de La Salle	7
6.25. Universidad de Iberoamérica	8
6.26. Universidad Federada de Costa Rica	8
6.27. Universidad de Cartago Florencio del Castillo	8
6.28. Universidad Isaac Newton	8
6.38. Universidad San Marcos	9
6.39. Universidad Santa Lucía	9
6.40. Universidad San Juan de la Cruz	10
6.41. Universidad Magister	10
6.42. Universidad del Turismo	11
6.43. Universidad Juan Pablo II	11
6.44. Universidad Escuela Libre de Derecho	11
6.45. Universidad Metropolitana Castro Carazo	11
6.46. Universidad Joaquín García Monge	12
6.47. Universidad de Ciencias Empresariales	12
6.48. Escuela de Agricultura de la Región Tropical Húmeda	12

7.1.	Centro de Investigación y Perfeccionamiento de la Enseñanza Técnica (CIPET)	13
7.2.	Instituto Interamericano de Tecnología	14
7.3.	Instituto Técnico de Administración de Negocios	14
7.4.	Instituto Superior de Administración de Empresas	15
7.5.	Escuela Aduanera Braulio Carrillo	15
7.6.	Escuela de Idiomas y Computación Florense	15
7.7.	Instituto Superior Iberoamericano	15
7.8.	Incose Los Santos	15
7.9.	Instituto de Educación de Seguros	16
7.10.	Centro Costarricense de Computación	16
7.11.	Instituto Latinoamericano de Computación	16
7.12.	Instituto Parauniversitario Hispanoamericano	16
7.13.	Parauniversitaria del Istmo	16
7.14.	Instituto de Profesionalización en Ciencias Contables Manuel Aragón	17
7.15.	Instituto Parauniversitaria Richard Nixon	17
7.16.	Instituto de Enseñanza Superior Parauniversitaria Costa Rica	17
7.17.	Instituto de Enseñanza Técnica	18
7.18.	American Business Academy	18
7.19.	Escuela Boston de Negocios	18
7.20.	Escuela Castro Carazo	19
7.21.	Instituto Latino de Formación Integral	19
7.22.	Instituto Profesional Avila	20
7.23.	Escuela Superior de Ciencias Contables y Administrativas de Empresas	20
7.24.	Instituto Parauniversitaria Plerus	20
7.25.	Institución Parauniversitaria Jiménez	20
7.26.	Instituto de Administración y Desarrollo Empresarial	21
7.27.	Instituto Latino de Administración de Empresas	21
7.28.	Instituto Creativo Interdisciplinario	22
7.29.	Instituto de Tecnología Administrativa	22
7.30.	Escuela Nacional de Computación Electrónica	23
7.31.	Escuela Superior de Administración de Negocios	23
7.32.	Instituto Parauniversitario Alajuelense	23
7.33.	Instituto de Ciencias Contables y Agropecuarias	23
7.34.	Instituto Internacional de Mercadeo	24
7.35.	Instituto Profesional de Educación de Turrialba	24

6.1. Universidad de Costa Rica

- . Gerencia Agroempresarial (M.) 1996
- . Ciencias de los Alimentos (M.) 1996
- . Antropología (M.) 1996
- . *Ingeniería Civil (M.)* 1989
- mención en Administración de la Construcción 1997
- . Extensión Agrícola (Bach.) 1997-SRA
- . *Economía (M.)* 1995
menciones en:
- Economía Empresarial 1997
- Economía de la Regulación 1997
- . *Salud Pública (M.)* 1989
menciones en:
- Gerencia de la Salud 1997
- Ambiente y Desarrollo Humano 1997

 6.2. Instituto Tecnológico de Costa Rica

- . Ingeniería en Biotecnología (Bach.) 1996

 6.3. Universidad Nacional

- . Teología (Dipl.) 1996
- . Enseñanza de la Computación e Informática (Bach.) 1996
- . Servicio Público Migratorio (Dipl.) 1996
- . Teología (Dipl.) 1996
- . Informática (M.) 1996

6.5. Universidad Autónoma de Centro América

 6.5.2. Colegio Académico

. Economía (Bach.) 1997

 6.5.3. Colegio de Artes Plásticas

. Ciencias de la Educación Preescolar (M.) 1996

. Ciencias de la Educación Preescolar (Bach.) 1996

 6.5.8. Colegio Santa Paula

. Terapia del Lenguaje (Bach., Lic.) 1997

 6.5.9. Colegio Iñigo de Loyola

. Administración de Negocios (Bach.) 1996

. Administración de Recursos Humanos (M.) 1996

. Administración de Negocios (M.) 1996

. Administración de Recursos Humanos (Bach.) 1996

. Derecho (Bach.) 1997

 6.8. Universidad Latinoamericana de Ciencia y Tecnología (ULACIT)

. Inglés con énfasis en Traducción (Bach.) 1996

. Enseñanza del Inglés (Bach.) 1996

. Ingeniería Química Industrial (Lic.) 1997

6.10. Universidad Latina de Costa Rica

. Enseñanza del Inglés (Bach., Lic.)	1996
. Ingeniería Civil (Bach., Lic.)	1996
. Odontología (Lic.)	1996
. Optometría (Bach.)	1996
. Ciencias de la Educación con énfasis en la Enseñanza del Español (M.)	1996
. Ciencias de la Educación con énfasis en Docencia (Lic.)	1996
. Ciencias de la Educación con énfasis en Educación Especial (Lic.)	1996
. Comunicación y Mercadeo (M.)	1996
. Educación Especial (Lic.)	1996
. Enfermería (Bach., Lic.)	1996
. Enseñanza Media en Matemática (Bach.)	1996
. Psicología Industrial y Organizacional (M.)	1996
. <i>Administración de Negocios (M.)</i> énfasis en:	1990
- Agua Potable y Saneamiento Ambiental	1996
- Empresas Turísticas	1997
. <i>Administración de Negocios (Bach., Lic.)</i> énfasis en:	1979
- Comercio Internacional	1996
- Administración Municipal	1997
. Ciencias Económicas y Empresariales (D.)	1997

. Farmacia (Lic.)	1997
. Relaciones Internacionales con énfasis en Cooperación Internacional (M.)	1997
6.11. <u>Universidad Interamericana de Costa Rica</u>	
. Ingeniería Industrial (M.)	1996
. Relaciones Públicas (Bach.)	1996
. Ingeniería Industrial (Bach., Lic)	1996
. Administración Hotelera (M.)	1996
. Educación Especial con mención en Transtornos Emocionales (M.)	1996
6.12. <u>Universidad Central Costarricense</u>	
. Ciencias de la Educación (M.) énfasis en:	1996
- I y II ciclos	
- Administración Educativa	
. Comercio Internacional (Bach., Lic.)	1996
. Periodismo (Bach., Lic.)	1996
. Derecho (Lic.)	1996
. Ciencias de la Educación énfasis en:	1997
- I y II Ciclos Bilingüe (Bach., Lic.)	
- Orientación (Lic.)	
- Preescolar (Bach., Lic.)	
- Preescolar Bilingüe (Bach., Lic.)	
6.13. <u>Universidad Hispanoamericana</u>	
. Enfermería Pediátrica (M.)	1996

. Medicina y Cirugía (Lic.)	1996
. Publicidad (Lic.)	1996
. <i>Administración de Negocios (Bach.)</i> énfasis en:	1992
- Recursos Humanos	1996
- Mercadeo	1996
- Finanzas y Banca	1996
. <i>Administración de Negocios (Lic.)</i> énfasis en:	1992
- Recursos Humanos	1996
- Sistemas de Información y Mercadeo	1996
. Ciencias de la Educación (M.)	1997
- énfasis en I y II ciclos	1997
- Administración Preescolar	1997
- Administración Educativa	1997
- Educación Preescolar	1997
. Preescolar (Bach., Lic.)	1997
. Derecho (Bach., Lic.)	1997

6.14. Universidad de San José

. Nutrición (Bach., Lic.)	1996
. Tecnología de Alimentos (Bach.)	1996
. Ciencias de la Educación con énfasis en Docencia (Lic.)	1996
. Enseñanza Primaria (Bach.) énfasis en:	1997
- Matemáticas	
- Estudios Sociales	
- Ciencias	
- Español	
- Inglés	

- . *Administración de Negocios (Bach., Lic.)* 1993
- Seguros 1997

 6.15. Universidad Nazarena

- . Ciencias de la Religión con énfasis en Misiología (M.) 1996

 6.16. Universidad Libre de Costa Rica

- . Administración de Recursos Humanos (Bach., Lic) 1996

- . Trabajo Social (Bach., Lic) 1996

- . Administración de Empresas (Bach., Lic) 1996
- énfasis en:

- Mercadeo
- Gerencia
- Contabilidad

- . Ciencias Políticas (Bach.) 1996
- énfasis en:

- Políticas Públicas y Planificación (Lic.) 1996
- Política Internacional (Lic.) 1996

- . Desarrollo Social (M.) 1996

- . Registros Médicos y Sistemas de Información (Lic.) 1996

 6.17. Universidad Católica Anselmo Llorente y La Fuente

- . Educación Preescolar (Bach.) 1996

- . Ciencias de la Educación con énfasis en Administración de la Educación (M.) 1996

. Psicología (Bach., Lic.)	1996
6.19. <u>Universidad Veritas</u>	
. Tecnología para Administradores (M.)	1996
. Contaduría y Contaduría Pública (Bach., Lic.)	1996
. Finanzas, Banca y Bolsa (Bach., Lic.)	1996
6.20. <u>Universidad Braulio Carrillo</u>	
. Comercio Exterior (M.)	1996
. Administración Aduanera (Lic.) éfnasis en:	1996
- Clasificación Arancelaria	1996
- Legislación Aduanera	1996
6.21. <u>Universidad para la Cooperación Inter- nacional</u>	
. Gestión del Turismo Sostenible (M.)	1997
. Legislación Ambiental (M.)	1997
6.22. <u>Universidad Fidelitas</u>	
. Ingeniería Civil (Bach., Lic.)	1997
. Ingeniería Electromecánica (Bach., Lic.)	1997
6.24. <u>Universidad de La Salle</u>	
. Ciencias de la Educación con éfnasis en Educación del Sordo (Lic.)	1996

6.25. Universidad de Iberoamérica

. Farmacia (Lic.) 1996

 6.26. Universidad Federada de Costa Rica

. Comunicación (M.) 1996

. Comunicación Política (M.) 1996

 6.27. Universidad de Cartago Florencio del Castillo

. Contaduría (Bach.) y
Contaduría Pública (Lic.) 1996

. Administración de Recursos Humanos
(Bach., Lic.) 1996

. Ciencias de la Educación con énfasis
en Administración Educativa (Lic.) 1996

. Turismo (Bach., Lic.) 1997

 6.28. Universidad Isaac Newton

*Acuerdo del CONESUP del 21 de diciembre
de 1995, según el acta N0294-96.*

Se afilia el Colegio Isaac Newton, según
el acta 294-96 del 4 de marzo de 1996.

 6.9.3 Colegio Isaac Newton

Afiliado a la UACA el 23 de abril
de 1981. Formó parte de la UPA
desde enero de 1990 a marzo de
1996.

Antes del 21 de diciembre de 1981

. Ingeniería Industrial (Bach.)

- . Relaciones Públicas (Bach., Lic.)
- . Ingeniería Civil (Bach., Lic.)
- . Administración de Negocios (Lic.)

Después del 21 de diciembre de 1990

- . Publicidad (Bach., Lic.) 1990

6.38. Universidad San Marcos

Acuerdo del CONESUP del 24 de enero de 1996, según el acta NQ290-96.

- . Administración de Empresas (Bach.) 1996
- . Administración de Empresas (Lic.)
énfasis en:
 - Finanzas 1997
 - Recursos Humanos 1997
 - Mercadeo 1997
 - Gerencia 1997
 - Comercio Internacional 1997
- . Contaduría y Contaduría Pública (Bach., Lic.) 1996

6.39. Universidad Santa Lucía

Acuerdo del CONESUP del 25 de marzo de 1996, según el acta NQ296-96.

- . Enfermería (Bach., Lic.) 1996
- . Administración de Servicios de Salud (M.) 1996
- . Administración de Negocios con énfasis en Contaduría (Bach., Lic) 1996

- . Administración de Negocios (M.)
con énfasis en:
 - Gerencia 1996
 - Mercadeo Gerencial 1996
 - Recursos Humanos 1996
 - Reingeniería 1997
 - Relaciones Económicas Internacionales 1997
- . Administración de Negocios con énfasis en Mercadeo (Bach., Lic.) 1996
- . Promoción de Ventas (Esp.) 1996

6.40. Universidad San Juan de la Cruz

Acuerdo del CONESUP del 29 de abril de 1996, según el acta NQ299-96.

- . Contaduría (Bach.) y Contaduría Pública (Lic.) 1996
- . Administración de Empresas (Bach., Lic.) 1996

6.41. Universidad Magister

Acuerdo del CONESUP del 20 de mayo de 1996, según el acta NQ300-96. El Colegio Magister, afiliado a la UACA el 21 de agosto de 1980 y miembro fundador de la UPA, se afilia a la Universidad Magister según al acta NQ307-96 del 2 de setiembre de 1996.

- . Ciencias de la Educación énf. Integración (Lic.) 1996

6.41.2 Colegio Magister

- . Sistemas de Computación (Bach.) 1980
- . Administración (Bach.) 1980
- . Administración de Negocios (Lic.) 1980

Después del 21 de diciembre de 1981

- . Ciencias de la Educación Preescolar (Bach.) 1989
- . Inglés (Bach.) 1989

6.42. Universidad del Turismo

Acuerdo del CONESUP del 17 de junio de 1996, según el acta NQ302-96.

- . Administración Turística (Bach.) 1996
- . Administración de Alimentos y Bebidas (Bach.) 1996

6.43. Universidad Juan Pablo II

Acuerdo del CONESUP del 24 de junio de 1996, según el acta NQ303-96.

- . Ciencias Religiosas (Bach.) 1996
- . Asesoría y Orientación Familiar (Bach.) 1996
- . Doctrina Social de la Iglesia (M.) 1996

6.44. Universidad Escuela Libre de Derecho

Acuerdo del CONESUP del 8 de julio de 1996, según el acta NQ304-96.

- . Derecho (Bach., Lic.) 1996
- . Relaciones Internacionales (Lic.) 1996

6.45. Universidad Metropolitana Castro Carazo

Acuerdo del CONESUP del 29 de julio de 1996, según el acta NQ305-96.

INSTITUCION, OPORTUNIDADES ACADEMICAS

FECHA DE INICIO

. Contaduría (Bach.)	1996
. y Contaduría Pública (Lic.)	1997
. Administración de Negocios (Bach.)	1996
. Administración y Gerencia de Empresas (Lic.)	1997
. Administración de Empresas Turísticas (Bach., Lic.)	1997
6.46. <u>Universidad Joaquín García Monge</u>	
Acuerdo del CONESUP del 16 de diciembre de 1996, según el acta NQ314-96	
. Administración de Negocios con énfasis en Contabilidad y Finanzas (Bach.)	1996
. Administración con énfasis en Sistemas de Información (Lic.)	1996
6.47. <u>Universidad de Ciencias Empresariales</u>	
Acuerdo del CONESUP del 27 de enero de 1997, según el acta NQ316-97	
. Administración de Negocios (Bach.)	1997
. Turismo y Administración Hotelera (Bach.)	1997
6.48. <u>Escuela de Agricultura de la Región Tropical Húmeda</u>	
Creada según Ley de la República NQ7044 del 29 de setiembre de 1986.	
. Agronomía (Lic.)	

MINISTERIO DE ECONOMIA, INDUSTRIA Y COMERCIO
DIRECCION GENERAL DE ESTADISTICA Y CENSOS

INDICES DE PRECIOS DE LOS INSUMOS BASICOS DE LA INDUSTRIA DE LA CONSTRUCCION

SETIEMBRE 1997



INDICES DE EDIFICIOS Y VIVIENDA
 Base Enero 1976 = 100
 SETIEMBRE 97

TIPO DE OBRA	AGO 97	SET 97	VARIACION (%)
EDIFICIOS	5 249.33	5 283.77	0.28
VIVIENDA	5 466.26	5 502.38	0.66

VARIACION PORCENTUAL DE LOS INDICES DE LA CONSTRUCCION EDIFICIOS Y VIVIENDA SETIEMBRE 1996 - SETIEMBRE 1997

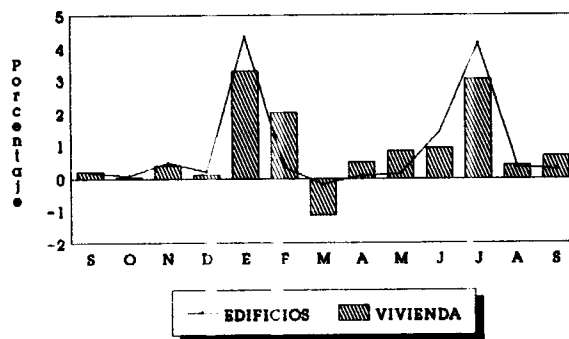

INDICES DE MANO DE OBRA
 Base Enero 1976 = 100
 SETIEMBRE 1997

TIPO DE OBRA	AGO 97	SET 97	VARIACION (%)
EDIFICIOS	5 472.67	5 467.89	-0.09
VIVIENDA	5 462.18	5 457.89	-0.08

INDICES DE ELEMENTOS DE CARRETERAS Y PUENTES

Base Julio 1990 = 100

SEPTIEMBRE 1997

ELEMENTO	AGO 97	SET 97	VARIACION (%)	ELEMENTO	AGO 97	SET 97	VARIACION (%)
ACERO ESTRUCTURAL	170.60173	177.16453	3.84685	TABLE ESTACA ACERO MP (116)	251.76216	253.70305	0.77093
ACERO POSTENSION	177.03155	178.39634	0.77093	TELA DE FIBRA SINTETICA	301.14426	303.45044	0.76581
ACERO REFUERZO	262.86251	269.12134	2.38103	TERMINAL GALVANIZADO P/ GUARDACA	265.51292	267.55962	0.77093
ACETILENO	348.20169	348.20169	0.00000	TERMINAL VIGA P/ GUARDACAMINO	260.78960	260.78960	0.00000
ADITIVO RETARDANTE /ACEL	267.38101	267.38101	0.00000	TINTA DE SERIGRAFIA	218.33782	218.33782	0.00000
ALAMBRE DE PUAS	595.65846	595.65846	0.00000	TIPO DE CAMBIO	256.13539	258.11000	0.77093
ALAMBRE ELECTRICO	216.34632	216.34632	0.00000	TORNILLOS GALVANIZADOS DE 5/8	138.33206	138.33206	0.00000
ALAMBRE NEGRO	261.74185	261.74185	0.00000	TUB. ACERO CORRUG. 1.07 m CAL. 16	235.57109	237.38716	0.77093
ARENA	336.07757	336.07757	0.00000	TUB. ACERO CORRUG. 1.37 m CAL. 16	253.50742	255.46178	0.77093
ASFALTO 85/100	305.56259	314.34894	2.87547	TUB. ACERO CORRUG. 1.83 m CAL. 12	222.40548	224.12006	0.77093
BARRAS O BARRENOS	133.38524	133.38524	0.00000	TUB. ACERO CORRUG. 2.59 m CAL. 12	222.40548	224.12006	0.77093
BROCA 3" DIAM	258.13540	258.11001	0.77093	TUB. ACERO CORRUG. 2.90 m CAL. 12	240.88660	242.74365	0.77093
BUNKER	270.77657	278.64317	2.90520	TUB. ACERO CORRUG. 3.35 m CAL. 12	243.12709	245.00142	0.77093
CEMENTO	332.74429	332.74429	0.00000	TUB. ACERO CORRUG. 3.51 m CAL. 12	241.91084	243.77579	0.77093
CLAVOS	279.42561	280.40047	0.34888	TUB. ACERO CORRUG. 3.96 m CAL. 12	240.79393	242.65027	0.77093
COLCHONETA 4*2*1.23*3.2 m	279.54831	281.70342	0.77093	TUB. HORMIGON CLASE III 0,61 m	380.37878	380.37878	0.00000
COSTO DE POSESION	255.90143	257.87424	0.77093	TUB. HORMIGON CLASE III 0,76 m	330.71937	330.71937	0.00000
DIESEL	302.03279	309.54315	2.48661	TUB. HORMIGON CLASE III 0,91 m	392.79529	392.79529	0.00000
DINAMITA	222.29497	222.29497	0.00000	TUB. HORMIGON CLASE III 1,07 m	383.79711	383.79711	0.00000
VIGA PRETENSADA/GUARDACAMINO.	263.51938	263.51938	0.00000	TUB. HORMIGON CLASE III 1,22 m	407.56180	407.56180	0.00000
EMULSION ASFALTICA	308.77013	308.77013	0.00000	TUB. HORMIGON CLASE III 1,37 m	384.92089	384.92089	0.00000
EPOXY P/ MARCADORES	276.68912	278.82218	0.77093	TUB. HORMIGON CLASE III 1,52 m	381.37444	381.37444	0.00000
FLANGER 12"65	265.51285	267.55976	0.77093	TUB. HORMIGON CLASE III 1,83 m	385.13974	385.13974	0.00000
FULMINANTE	212.63550	212.63550	0.00000	TUB. HORMIGON CLASE III 2,13 m	379.68657	379.68657	0.00000
GAVION 2,4 m 2*1*0,5 MALLA 8*10	254.85812	258.80280	1.54779	TUB. HORMIGON CLASE III 2,90 m	424.44107	424.44107	0.00000
GAVION 2,4 m 2*1*1,0 MALLA 8*10	254.85812	258.80280	1.54779	TUB. HORMIGON CLASE IV 0,61 m	300.65161	300.65161	0.00000
GASOLINA	308.46641	316.36035	2.55909	TUB. HORMIGON CLASE IV 0,76 m	259.54112	259.54112	0.00000
GRAPAS P/ ALAMBRE	248.45301	248.45301	0.00000	TUB. HORMIGON CLASE IV 0,91 m	301.48478	301.48478	0.00000
LAMINA DE ALUMINIO LISO Nº16	183.38388	190.05009	3.63511	TUB. HORMIGON CLASE IV 1,07 m	339.48579	339.48579	0.00000
LIQUIDO PARA CURA	462.52829	462.52829	0.00000	TUB. HORMIGON CLASE IV 1,22 m	299.03201	299.03201	0.00000
LLANTAS	271.92302	272.86726	0.34724	TUB. HORMIGON CLASE IV 1,37 m	312.09762	312.09762	0.00000
LUBRICANTES	307.47381	307.47381	0.00000	TUB. HORMIGON CLASE IV 1,52 m	300.93676	300.93676	0.00000
MADERA CONTRACHAPA (PLYWOOD)	403.06568	416.52668	3.33965	TUB. HORMIGON CLASE IV 1,83 m	298.17191	298.17191	0.00000
MADERA ESPECIAL PARA BARANDA	242.04600	242.04600	0.00000	TUB. HORMIGON CLASE IV 2,13 m	298.31986	298.31986	0.00000
MADERA FORMALETA	626.69589	658.97994	5.15147	TUB. HORMIGON CLASE IV 2,90 m	343.08508	343.08508	0.00000
MALLA CICLON	278.99903	278.99903	0.00000	TUB. HORMIGON CLASE V 0,61 m	292.01279	292.01279	0.00000
MANGUERAS COMP. 600 C.C.	334.68048	337.43258	0.82231	TUB. HORMIGON CLASE V 0,76 m	259.77196	259.77196	0.00000
MANO DE OBRA	341.29473	340.99664	-0.08734	TUB. HORMIGON CLASE V 0,91 m	302.29558	302.29558	0.00000
MARCADOR PAVIMENTO (REF. 1 CARA)	272.14386	274.24189	0.77093	TUB. HORMIGON CLASE V 1,07 m	299.48654	299.48654	0.00000
MARCADOR PAVIMENTO (REF. 2 CARAS)	285.40803	287.60832	0.77093	TUB. HORMIGON CLASE V 1,22 m	299.19136	299.19136	0.00000
MARCO Y REJILLA METAL 18"23"	187.52118	187.52118	0.00000	TUB. HORMIGON CLASE V 1,37 m	300.87629	300.87629	0.00000
MARCO Y TAPA DE METAL	187.52118	187.52118	0.00000	TUB. HORMIGON CLASE V 1,52 m	299.12314	299.12314	0.00000
MATERIAL P/ SELLADO JUNTAS	137.39558	139.82736	1.76991	TUB. HORMIGON CLASE V 1,83 m	300.04608	300.04608	0.00000
MATERIAL REFLECTANTE SEÑALES	207.80673	207.80673	0.00000	TUB. HORMIGON CLASE V 2,13 m	299.01245	299.01245	0.00000
MEDIA CAÑA 36 cm*1 m	325.52694	325.52694	0.00000	TUB. HORMIGON CLASE V 2,90 m	325.55573	325.55573	0.00000
OXIGENO INDUSTRIAL	580.67507	580.67507	0.00000	TUB. HORMIGON PERFORADO 10 cm	297.18730	297.18730	0.00000
PIEDRA BRUTA	405.64101	405.64101	0.00000	TUB. HORMIGON PERFORADO 15 cm	296.59426	296.59426	0.00000
PIEDRA QUEBRADA	332.03543	332.03543	0.00000	TUB. HORMIGON PERFORADO 20 cm	297.66331	297.66331	0.00000
PILOTE ACERO ESTRUCTURAL 12*12*53"	265.51292	267.55982	0.77093	TUB. SIN REFUERZO C-14 10 cm	297.23830	297.23830	0.00000
PILOTE ACERO ESTRUCTURAL 12*12*74"	265.50575	267.55260	0.77093	TUB. SIN REFUERZO C-14 15 cm	284.79915	284.79915	0.00000
PILOTE HORMIGON PRETENSADO 30*30	340.29931	340.29931	0.00000	TUB. SIN REFUERZO C-14 20 cm	311.84351	311.84351	0.00000
PILOTE HORMIGON PRETENSADO 35*35	377.71968	377.71968	0.00000	TUB. SIN REFUERZO C-14 25 cm	312.93832	312.93832	0.00000
PILOTE HORMIGON REFORZADO	474.23908	474.23908	0.00000	TUB. SIN REFUERZO C-14 30 cm	299.58966	299.58966	0.00000
PINTURA P/ ESTRUCTURAS	308.71474	323.26627	4.71358	TUB. SIN REFUERZO C-14 38 cm	317.03367	317.03367	0.00000
PINTURA Y ESFERAS P/ VIAS	306.84503	307.00021	0.05057	TUB. SIN REFUERZO C-14 46 cm	306.64897	306.64897	0.00000
POSTE DE VIGA GALVANIZADA	256.13640	258.11001	0.77093	TUB. SIN REFUERZO C-14 53 cm	333.06203	333.06203	0.00000
POSTE PRETENSADO/GUARDACAMINO	454.81999	454.81999	0.00000	TUB. SIN REFUERZO C-14 61 cm	333.68417	333.68417	0.00000
POSTE P/ CERCA DE ALAMBRE	498.49078	498.49078	0.00000	TUB. SIN REFUERZO C-14 76 cm	317.42525	317.42525	0.00000
POSTE P/ SEÑAL VERTICAL	156.82591	160.30442	2.21807	TUB. SIN REFUERZO C-14 91 cm	343.83340	343.83340	0.00000
REPUESTOS	378.75380	380.95967	0.58240	VIGA GALVANIZADA	226.66851	228.41595	0.77093
SOLDADURA	337.03343	337.03343	0.00000	WATER STOP 6" * 3/16"	188.96420	188.96420	0.00000

Ley N° 5501 del 16 de mayo de 1974

Artículo 1º: Cuando por variaciones en el costo de los materiales, mano de obra, beneficios sociales, equipos a incorporar y servicios, se produjere un aumento o una disminución en el valor de una obra a contratar a ejecutar por una empresa constructora nacional, para el Estado o sus instituciones autónomas y semiautónomas, los precios de los contratos serán reajustados, aumentándolos o disminuyéndolos, de acuerdo con el reglamento que al efecto emitirá el Poder Ejecutivo.

Reglamento a las Leyes N° 5501 y 5518 del 8 de enero de 1975.

Capítulo IV del Procedimiento de Ajuste.

Artículo 10º: El Ministerio de Economía, Industria y Comercio, elaborará mensualmente a más tardar el día 10 de cada mes los índices de precios, para los efectos de esta ley y los hará del conocimiento de las Cámaras de Construcción, quienes vertirán su opinión dentro de los ocho días siguientes a la fecha en que conoció los índices. Transcurrido este término el Ministerio resolverá y publicará los citados índices en "La Gaceta".

INDICES DE URBANIZACIONES
Base Enero 1984 = 100
SETIEMBRE 97

ACTIVIDAD	AGO 97	SET 97	VARIACION (%)
TUBERIA AGUAS PLUVIAL	797.93	797.91	0.00
TUBERIA AGUAS NEGRAS PVC	818.53	818.48	-0.01
TUBERIA AGUAS NEGRAS CONCRETO	706.50	706.47	0.00
TUBERIA AGUA POTABLE	789.56	789.38	-0.02
PREVISTA AGUAS NEGRAS PVC	810.79	810.24	-0.07
PREVISTA AGUAS NEGRAS CONCRETO	851.08	850.95	-0.01
PREVISTA AGUA POTABLE	730.60	730.37	-0.03
TRAGANTES	708.83	709.58	0.11
POZOS	707.83	709.26	0.20
CAJAS DE SIFON	719.63	719.20	0.08
CORDON Y CANO	769.69	769.47	-0.03
ACERAS	779.23	778.98	-0.03
DESFOGUE	779.44	779.19	-0.03
CUNETA MEDIA CANA	730.36	730.31	-0.01
CABEZALES PARA PASOS POR ACERA	803.08	803.42	0.04
PASOS POR ACERA	771.78	772.08	0.04
VALVULAS H. F.	402.98	402.94	-0.01
HIDRANTES	550.96	550.90	-0.01
LIMPIEZA Y DESENRAICE	457.45	460.28	0.62
CORTE DE TIERRA	541.50	545.50	0.74
RELLENO Y COMPACTACION	556.81	558.06	0.23
SUB-BASE, BASE Y CONF. SUBRAS	707.00	707.62	0.09
CARPETA ASFALTICA	458.91	466.22	1.59

INDICES DE ACUEDUCTOS
Base Enero 1983 = 100
SETIEMBRE 97

ACTIVIDAD	AGO 97	SET 97	VARIACION (%)
INDICE GENERAL DE ACUEDUCTOS	629.30	634.58	0.84
TUBERIA PVC 150 mm	786.85	786.91	0.01
TUBERIA PVC 200 mm	876.46	876.47	0.00
TUBERIA PVC 250 mm	895.08	895.09	0.00
TUBERIA PVC 300 mm	898.46	898.46	0.00
PREVISTA 12 mm	888.78	888.72	-0.01
HIDRANTE	702.70	702.60	-0.01
PROMEDIO TUBOS Y PREVISTA	866.12	866.16	0.00
SIN COSTO TUBO 150 mm	736.51	736.61	0.01
TUBO 200 - 500 mm	698.61	698.89	0.01
PROMEDIO	726.89	726.99	0.01

INDICES DE ALCANTARILLADOS
Base Enero 1983 = 100
SETIEMBRE 97

ACTIVIDAD	AGO 97	SET 97	VARIACION (%)
INDICE GENERAL ALCANTARILLADO	684.58	688.27	0.54
TUBERIA PVC 150 mm	717.32	717.40	0.01
TUBERIA PVC 200 mm	709.68	709.72	0.01
TUBERIA PVC 250 mm	673.99	674.06	0.01
TUBERIA PVC 300 mm	740.15	740.38	0.03
PREVISTA 100 mm	678.91	678.99	0.01
PROMEDIO PVC	734.82	734.88	0.01
TUBO DE CONCRETO 300 mm	887.59	887.51	-0.01
TUBO DE CONCRETO 610 mm	932.36	932.41	0.01
TUBO DE CONCRETO 910 mm	956.68	956.70	0.00
PROMEDIO DE CONCRETO	940.92	940.94	0.00
CAJAS DE REGISTRO	826.63	826.99	0.04
CAJAS DE SIFON	666.02	666.93	0.14
PROM CAJAS REGISTRO Y SIFON	802.79	803.23	0.05
REPOSICION DE CARPETA	499.47	506.90	1.89

INDICES DE PRECIOS DE LOS INSUMOS DE LA
CONSTRUCCION DE EDIFICIOS Y VIVIENDA
SETIEMBRE 96 - SETIEMBRE 97
BASE 1976=100

MES	EDIFICIOS	VIVIENDA
SET 96	4 697.89	4 938.84
OCT 96	4 701.23	4 940.25
NOV 96	4 723.59	4 958.99
DIC 96	4 732.92	4 964.18
ENE 97	4 938.22	5 126.33
FEB 97	4 954.27	5 229.23
MAR 97	4 945.21	5 169.80
ABR 97	4 948.58	5 196.42
MAY 97	4 955.18	5 238.72
JUN 97	5 024.62	5 285.80
JUL 97	5 232.06	5 444.27
AGO 97	5 249.33	5 466.26
SET 97	5 263.77	5 502.38

TABLA DE VALORES DE METRO CUADRADO DE CONSTRUCCIONES
 POR TIPO DE OBRA
 JUNIO 97 - SETIEMBRE 97

TIPO DE OBRA		JUN 97	JUL 97	AGO 97	SET 97
VIVIENDA.....	1	23 616	24 324	24 422	24 583
.....	2	26 956	27 764	27 876	28 061
.....	3	28 645	29 504	29 623	29 819
.....	4	42 174	43 439	43 614	43 902
.....	5	47 199	48 614	48 810	49 133
.....	6	50 586	52 102	52 313	52 659
.....	7	60 724	62 544	62 797	63 212
.....	8	67 470	69 492	69 773	70 234
.....	9	77 598	79 924	80 247	80 778
.....	10	101 190	104 224	104 645	105 337
GALERONES.....	1	16 898	17 404	17 475	17 590
.....	2	20 215	20 821	20 905	21 043
BODEGAS.....	1	32 051	33 012	33 145	33 364
.....	2	37 052	38 163	38 317	38 570
ACERAS.....		2 179	2 244	2 253	2 268
CORDON DE CAÑO.....		2 655	2 734	2 745	2 763
TAPIAS.....		5 039	5 190	5 211	5 245
PLANTAS INDUSTRIALES..	1	33 817	35 213	35 330	35 427
.....	2	41 604	43 321	43 464	43 584
EDIF. APARTAMENTOS.....	1	46 456	48 374	48 534	48 667
.....	2	58 028	60 423	60 623	60 790
.....	3	72 593	75 590	75 839	76 048
CENTROS COMERCIALES		72 593	75 590	75 839	76 048
OFICINAS.....	1	75 472	78 588	78 847	79 064
.....	2	87 083	90 678	90 977	91 228
OTROS EDIFICIOS.....		145 146	151 138	151 637	152 054

Datos suministrados por el Colegio Federado de Ingenieros y Arquitectos y actualizado mensualmente con los Indices de Edificios y Vivienda.

NOTA ACLARATORIA

Los datos correctos del valor del metro cuadrado del mes de Setiembre 97 son los incluidos en este cuadro. Omitir esta información en los boletines correspondientes del mes de Setiembre 1997 que no incluyan esta nota

INDICES DE URBANIZACIONES
Base enero 1984 = 100
ENERO 1996

ACTIVIDAD	DIC 95	ENE 96	VARIACION (%)
UBERIA AGUAS PLUVIAL	640.51	639.44	2.96
UBERIA AGUAS NEGRAS PVC	676.48	690.00	2.00
UBERIA AGUAS NEGRAS CONCRETO	579.93	584.36	4.36
UBERIA AGUA POTABLE	636.39	631.30	2.34
PREVISTA AGUAS NEGRAS PVC	660.73	679.12	2.78
PREVISTA AGUAS NEGRAS CONCRETO	596.61	607.40	4.49
PREVISTA AGUA POTABLE	622.00	635.21	1.81
TRANCANTES	610.61	625.35	2.41
POTOS	608.71	620.81	1.99
CAJAS DE SIFON	634.68	650.28	2.46
CORDON Y CANO	628.51	633.20	3.38
ACERAS	631.82	649.58	1.75
DESFOQUE	377.59	387.67	1.75
CUMETA MEDIA CARA	643.58	643.59	4.62
CABEZALES PARA PASOS POR ACERA	627.85	619.59	3.98
PASOS POR ACERA	336.83	340.19	1.00
VALVULAS H. F.	490.88	491.92	0.41
HIDRANTES	384.49	389.62	1.33
LINDIEZA Y DESENRALICE	394.49	450.21	1.36
CORTE DE TIERRA	444.26	467.85	0.33
RELLENO Y COMPACTACION	466.79	559.86	3.87
SUB-BASE BASE Y CONF. SUBRAS	538.99	559.86	3.87
CARPETA ASPALTICA	358.93	360.26	0.37

Base enero 1984 = 100
ENERO 1996

ACTIVIDAD	DIC 95	ENE 96	VARIACION (%)
INDICE GENERAL ALICANTARILLADO	557.45	568.97	2.07
TUBERIA PVC 150 mm	589.03	593.94	0.83
TUBERIA PVC 200 mm	589.69	596.13	1.09
TUBERIA PVC 250 mm	563.25	567.94	0.83
TUBERIA PVC 300 mm	631.55	635.74	0.66
PREVISTA PVC 100 mm	555.53	561.63	1.10
PREVISTA PVC	617.86	622.67	0.78
TUNO DE CONCRETO 300 mm	710.45	727.74	2.43
TUNO DE CONCRETO 610 mm	750.36	773.35	2.98
TUNO DE CONCRETO 910 mm	752.89	790.34	3.97
PREMEDIO DE CONCRETO	748.18	777.89	3.97
PREMEDIO DE REGISTRO	691.06	697.95	1.00
CAJAS DE SIFON	551.14	565.43	2.59
CAJAS DE REGISTRO	671.40	678.39	1.19
PROY. CAJAS REGISTRO Y SIFON	397.18	400.26	0.77
REPOSICION DE CARPETA			

OCTUBRE 1995 - ENERO 1996

TIPO DE OBRA	OCT 95	NOV 95	DIC 95	ENE 96
VIVIENDA.....1	20,211	20,377	20,527	21,244
.....2	23,070	23,259	23,431	24,249
.....3	24,215	24,716	24,899	25,769
.....4	36,094	36,390	36,659	37,940
.....5	40,395	40,725	41,026	42,468
.....6	43,293	43,648	43,970	45,507
.....7	51,970	52,395	52,782	54,626
.....8	57,743	58,216	58,646	60,655
.....9	66,411	66,955	67,450	69,806
.....10	86,603	87,312	87,957	91,040
.....11	14,462	14,580	14,688	15,140
.....12	17,301	17,442	17,571	18,148
BODEGAS.....1	27,430	27,555	27,859	28,83
.....2	31,710	31,970	32,206	33,33
ACERAS.....1	1,865	1,880	1,894	1,94
CORDON DE CANO.....1	2,272	2,290	2,307	2,35
TAPIAS.....1	4,312	4,347	4,380	4,5
PLANTAS INDUSTRIALES.....1	28,442	28,630	28,882	29,9
.....2	34,990	35,222	35,532	36,8
EDIF. APARTAMENTOS.....1	39,071	39,330	39,676	41,1
.....2	48,804	49,127	49,599	51,4
.....3	61,054	61,457	61,999	64,3
CENTROS COMERCIALES.....1	61,054	61,457	61,999	64,3
OFICINAS.....1	63,475	63,895	64,458	66,2
.....2	73,241	73,725	74,374	77,2
OTROS EDIFICIOS.....1	122,074	122,881	123,964	128,3

Datos suministrados por el Colegio Federado de Ingenieros y Arquitectos y actualizado mensualmente con los Indices de Edificios y Vivienda.

INDICES DE ACUEDUCTOS
Base enero 1983 = 100
ENERO 1996

ACTIVIDAD	DIC 95	ENE 96	VARIACION (%)
INDICE GENERAL DE ACUEDUCTOS	512.32	515.33	0.59
TUBERIA PVC 150 mm	650.87	655.36	0.72
TUBERIA PVC 200 mm	742.81	744.15	0.18
TUBERIA PVC 250 mm	741.21	742.34	0.15
TUBERIA PVC 300 mm	744.53	745.46	0.12
PREVISTA 12 mm	724.56	730.93	0.88
HIDRANTE	564.17	581.99	3.16
PROMEDIO TUBOS Y PREVISTA	714.03	717.51	0.49
SIN COSTO TUBO 150 mm	587.23	596.38	1.56
TUBO 200 - 500 mm	581.44	589.00	1.35
PROMEDIO	580.64	589.39	1.51

INDICES DE PRECIOS DE LOS INSUMOS DE LA CONSTRUCCION DE EDIFICIOS Y VIVIENDA
ENERO 95 - ENERO 96
BASE 1976=100

MES	EDIFICIOS	VIVIENDA
ENE 95	3,759.37	3,871.82
FEB 95	3,762.86	3,878.43
MAR 95	3,856.85	3,968.59
ABR 95	3,909.36	4,034.84
MAY 95	3,937.19	4,130.70
JUN 95	3,962.48	4,247.40
JUL 95	3,986.66	4,257.03
AGO 95	4,131.17	4,356.08
SET 95	4,188.14	4,458.74
OCT 95	4,225.92	4,523.80
NOV 95	4,253.86	4,560.85
DIC 95	4,291.35	4,594.55
ENE 96	4,452.03	4,755.05

INDICES DE ELEMENTOS DE CARRETERAS Y PUENTES
Base Julio 1990 = 100
ENERO 1996

ELEMENTO	DIC 95	ENE 96	VARIACION (%)	ELEMENTO	DIC 95	ENE 96	VARIACION (%)
ACERO ESTRUCTURAL	177.97660	177.87662	-0.05618	TABLE ESTACA ACERO MP (116)	210.90876	213.35954	1.16297
ACERO POSTENSION	145.72498	147.41881	1.16297	TELA DE FIBRA SINTETICA	247.10992	250.86416	1.51976
ACERO REFUERZO	205.21079	229.92835	12.04528	TERMINAL GALVANIZADO P/ GUARDACAM	222.06508	225.01283	1.32976
ACEITILEMO	243.54340	252.97765	3.87374	TERMINAL VIGA P/ GUARDACAMINO	224.58102	222.35089	-3.27120
ADITIVO RETARDANTE /ACEL	174.70102	175.90705	0.00000	TINTA DE SANGRADO	222.79172	222.79172	0.00000
ALAMBRE DE PUAS	538.38382	538.38382	0.00000	TIPO DE CARRIBO	210.83866	213.29065	1.16297
ALAMBRE ELECTRICO	190.25923	213.06135	11.94875	TORNILLOS GALVANIZADOS DE 5/8	161.16105	161.16105	0.00000
ALAMBRE NEGRO	242.18702	247.13175	2.04170	TUB. ACERO CORRUG. 1.07	16.16297	16.16297	0.00000
ARENA	269.82412	269.82412	0.00000	TUB. ACERO CORRUG. 1.37	16.16297	16.16297	0.00000
ASfalto 85/100	235.62108	235.62108	0.00000	TUB. ACERO CORRUG. 1.83	16.16297	16.16297	0.00000
BARBAS O BARRELOS	126.32210	126.32210	0.00000	TUB. ACERO CORRUG. 2.59	16.16297	16.16297	0.00000
BROCA 3 DIAM	210.83866	213.29065	1.16297	TUB. ACERO CORRUG. 2.90	16.16297	16.16297	0.00000
BUNKER	220.17809	220.17809	0.00000	TUB. ACERO CORRUG. 3.35	16.16297	16.16297	0.00000
CEMENTO	306.98916	308.88916	0.00000	TUB. ACERO CORRUG. 3.96	16.16297	16.16297	0.00000
CLAVOS	247.38796	248.88723	0.60604	TUB. HORRIGON CLASE III 0.61	303.09274	318.04885	4.92872
COLCHONETA 4*2*1,23*3,2	230.11108	232.78720	1.16297	TUB. HORRIGON CLASE III 0.76	272.88327	290.02920	6.28325
COSTO DE POSESION	210.86608	213.95581	1.42397	TUB. HORRIGON CLASE III 0.91	306.94814	326.89181	6.49066
DIESEL	213.82286	213.82286	0.00000	TUB. HORRIGON CLASE III 1.07	286.80548	301.20078	5.17552
DIMANITA	183.11142	197.67073	7.95107	TUB. HORRIGON CLASE III 1.22	320.63256	336.30781	4.88656
ELEMENTO VIGA PREFENSADA/GUARDAC.	218.16407	225.51910	3.37133	TUB. HORRIGON CLASE III 1.37	304.27150	322.81008	6.09178
EMULSION ASFALTICA	238.68058	238.68058	0.00000	TUB. HORRIGON CLASE III 1.52	302.29998	317.54126	5.04178
EPOXY P/ MARCADORES	227.75732	230.40627	1.16297	TUB. HORRIGON CLASE III 1.67	305.56125	319.71015	4.50102
FLANGER 12*65	222.42603	225.01277	1.16297	TUB. HORRIGON CLASE III 1.83	301.79007	315.30614	4.52876
FULMINANTE	185.18049	192.06984	3.72013	TUB. HORRIGON CLASE III 2.13	249.01854	264.36019	6.16085
GAVION 2.4 * 2.1 * 0.5 MALLA 8*10	198.46088	200.76987	1.16297	TUB. HORRIGON CLASE IV 0.61	325.92840	345.56266	6.02810
GAVION 2.4 * 2.1 * 1.0 MALLA 8*10	198.46088	200.76987	1.16297	TUB. HORRIGON CLASE IV 0.76	275.34451	280.76171	6.81571
GASOLINA	198.46088	200.76987	1.16297	TUB. HORRIGON CLASE IV 0.91	250.53407	258.89119	3.33772
GRAPAS P/ ALAMBRE	247.53765	247.53765	0.00000	TUB. HORRIGON CLASE IV 1.07	294.56056	301.22962	2.26408
LAMINA DE ALUMINIO LISO N°16	198.15071	198.15071	0.00000	TUB. HORRIGON CLASE IV 1.22	247.54020	262.57962	6.07446
LQUIDO PARA CURA	303.49071	312.14055	2.83012	TUB. HORRIGON CLASE IV 1.37	258.03894	274.19622	6.28082
LLANTAS	237.60121	240.67717	1.26959	TUB. HORRIGON CLASE IV 1.52	248.90611	264.26070	6.18883
LUBRICANTES	255.74674	261.82124	2.37570	TUB. HORRIGON CLASE IV 1.67	248.88099	261.67712	5.14146
MADERA CONTRACHAPADA (PLYWOOD)	351.51377	358.82890	1.96739	TUB. HORRIGON CLASE IV 1.83	249.07446	261.83545	5.12059
MADERA ESPECIAL PARA BARANDA	246.33000	246.33000	0.00000	TUB. HORRIGON CLASE IV 2.13	249.07446	261.83545	5.12059
MADERA FORJALETA	478.46311	500.32689	4.48660	TUB. HORRIGON CLASE IV 2.43	249.07446	261.83545	5.12059
MALLA CICLON	190.42799	235.70048	23.23581	TUB. HORRIGON CLASE V 0.61	243.58173	253.33683	4.08072
MANGUERAS COMP. 600 C.C.	268.41421	281.82338	4.92082	TUB. HORRIGON CLASE V 0.76	225.77232	240.97585	6.73601
MANO DE OBRA	262.76657	279.38068	5.91967	TUB. HORRIGON CLASE V 0.91	250.21888	265.47652	6.09774
MARCADOR PAVIMENTO (REF. 1 CARA)	224.01608	226.62132	1.16297	TUB. HORRIGON CLASE V 1.07	260.14862	277.81681	6.78337
MARCADOR PAVIMENTO (REF. 2 CARAS)	234.93453	237.66675	1.16297	TUB. HORRIGON CLASE V 1.22	247.50293	262.64706	6.11876
MARCO Y REJILLA METAL 18*23	190.84014	190.84014	0.00000	TUB. HORRIGON CLASE V 1.37	249.05704	264.23226	6.09307
MATERIAL P/ SELLADO JUNTAS	139.82736	139.82736	0.00000	TUB. HORRIGON CLASE V 1.52	247.44951	262.58777	6.11772
MATERIA REFLECTANTE SEÑALES	234.93453	237.66675	1.16297	TUB. HORRIGON CLASE V 1.67	248.45589	259.37192	4.40656
MEDIA CARA 36 CM x 1	211.68373	211.68373	0.00000	TUB. HORRIGON CLASE V 1.83	249.34089	262.44622	5.28621
MEDIO INDUSTRIAL	488.78220	497.05377	1.6297	TUB. HORRIGON CLASE V 2.13	287.83186	301.99975	4.92728
PIEDRA BRUTA	353.84616	353.84616	0.00000	TUB. HORRIGON CLASE V 2.43	234.84048	247.35991	5.33163
PIEDRA QUEBRADA	211.68373	211.68373	0.00000	TUB. HORRIGON CLASE V 2.90	235.32087	246.86304	5.12585
PILOTE ACERO ESTRUCTURAL 17*17*53	221.62008	225.01277	1.5297	TUB. SIN REFUERZO C-14 10 CM	252.43684	260.53511	3.20404
PILOTE ACERO ESTRUCTURAL 12*12*74	272.42008	273.00676	0.00000	TUB. SIN REFUERZO C-14 15 CM	274.69403	289.83488	9.05077
PILOTE HORRIGON PREFENSADO 30*30	277.05365	286.39374	3.37172	TUB. SIN REFUERZO C-14 20 CM	251.37102	259.83934	3.18882
PILOTE HORRIGON PREFENSADO 35*35	305.24565	315.53646	3.37172	TUB. SIN REFUERZO C-14 25 CM	246.57371	259.83934	5.37796
PILOTE HORRIGON REFORZADO	382.37223	392.26661	2.61311	TUB. SIN REFUERZO C-14 30 CM	244.92340	248.95813	1.64787
PINTURA P/ ESTRUCTURAS	244.25621	244.25621	0.00000	TUB. SIN REFUERZO C-14 38 CM	263.70399	270.55715	2.57187
PINTURA Y ESPESAS P/ VIAS	269.73444	269.73444	0.00000	TUB. SIN REFUERZO C-14 45 CM	273.27179	259.60820	-5.00000
POSTE DE VIGA GALVANIZADA	210.83866	213.29065	1.16297	TUB. SIN REFUERZO C-14 65 CM	271.89224	269.88896	-0.88352
POSTE PREFENSADO/GUARDACAMINO	384.10223	397.04939	3.37172	TUB. SIN REFUERZO C-14 76 CM	247.14637	274.17512	10.77751
POSTE P/ CERCA DE ALAMBRE	409.30656	409.30656	0.00000	TUB. SIN REFUERZO C-14 91 CM	266.52469	253.46154	-5.11885
POSTE P/ CERCA DE ALAMBRE	192.22126	192.22126	0.00000	TUB. SIN REFUERZO C-14 91 CM	272.17238	285.04070	4.72400
REPUESTOS	353.62637	372.75516	5.40332	VIGA GALVANIZADA	186.26290	188.75280	1.16297
SOLDADURA	212.28997	226.96519	6.90341	WATER STOP 6 * 3/16"	159.01660	167.86147	5.56721

VARIACION PORCENTUAL DE LOS INDICES DE LA CONSTRUCCION EDIFICIOS Y VIVIENDA ENERO 1995 - ENERO 1996

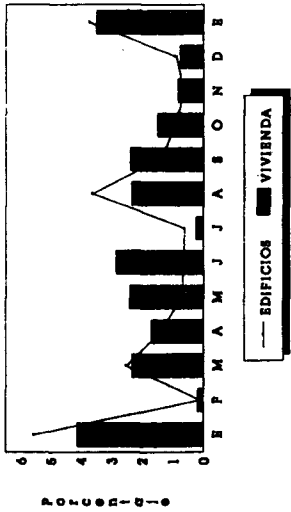

TIPO DE OBRA	DIC 95	ENE 96	VARIACION (%)
EDIFICIOS	4,291.35	4,452.03	3.74
VIVIENDA	4,594.55	4,755.05	3.49

TIPO DE OBRA	DIC 95	ENE 96	VARIACION (%)
EDIFICIOS	4,229.63	4,480.01	5.92
VIVIENDA	4,228.34	4,483.57	6.04

INDICES DE MANO DE OBRA
Base enero 1996 = 100
ENERO 1996

7.1. Centro de Investigación y Perfeccionamiento de la Enseñanza Técnica (CIPET)

Se estableció según Decreto Ejecutivo 6002 del 6 de mayo de 1976. Fue reestructurado por medio del Decreto 21167-MEP del 7 de abril de 1992.

. Turismo (Prof.) con énfasis en:	1982
- Hotelería y Gastronomía	
- Turismo Ecológico	
. Informática (Prof.)	1982
. Contabilidad (Prof.)	1982
. Secretariado (Prof.)	1982
. Aire Acondicionado y Refrigeración (Prof.)	1983
. Artesanía en fibras naturales (Prof.)	1983
. Artesanía en textiles (Prof.)	1983
. Artesanía en cerámica (Prof.)	1983
. Artesanía en forja y herrería (Prof.)	1983
. Artesanía en pieles y cueros (Prof.)	1983
. Artes Gráficas (Prof.)	1983
. Construcción Civil (Prof.)	1983
. Dibujo Arquitectónico (Prof.)	1983
. Dibujo Técnico (Prof.)	1983
. Diseño Publicitario (Prof.)	1983
. Electrónica (Prof.)	1983
. Electrotecnia (Prof.)	1983
. Industria del Vestido (Prof.)	1983

. Industria de la Madera (Prof.)	1983
. Mantenimiento Industrial (Prof.)	1983
. Mecánica Automotriz (Prof.)	1983
. Mecánica General (Prof.)	1983
. Mecánica de precisión (Prof.)	1983
. Ecología Aplicada (Prof.)	1984
. Riego y Drenaje (Prof.)	1984
. Agroindustria (Prof.)	1984
. Agropecuario Generalista (Prof.)	1984
. Agroecología (Prof.)	1984

7.2. Instituto Interamericano de Tecnología

. Electrónica (Dipl.)	1992
. Turismo (Dipl.)	1993
. Banca (Dipl.)	1995
. Mercadeo (Dipl.)	1995
. Administración y Gerencia (Dipl.)	1996

7.3. Instituto Técnico de Administración de Negocios

. Administración de Negocios (Dipl.)	1978
. Contabilidad (Dipl.)	1978
. Electrónica (Dipl.)	1988
. Mercadeo y Ventas (Dipl.)	1991
. Turismo (Dipl.)	1992

	. Computación (Dipl.)	1994
	. Recursos Materiales (Dipl.)	1995
7.4.	<u>Instituto Superior de Administración de Empresas</u>	
	. Contabilidad (Dipl.)	1978
	. Auditoría Interna (Dipl.)	1982
	. Costos Industriales (Dipl.)	1982
	. Administración de Empresas (Dipl.)	1986
	. Secretariado Ejecutivo (Dipl.)	1992
	. Computación (Dipl.)	1994
	. Mercadeo y Ventas (Dipl.)	1995
7.5.	<u>Escuela Aduanera Braulio Carrillo</u>	
	. Aduanas (Dipl.)	1988
7.6.	<u>Escuela de Idiomas y Computación Florense</u>	
	. Análisis de Sistemas (Dipl.)	1988
	. Administración de Empresas (Dipl.)	1990
7.7.	<u>Instituto Superior Iberoamericano</u>	
	. Comercio Internacional (Dipl.)	1989
	. Correduría Bienes Raíces (Dipl.)	1989
	. Diseño de Interiores (Dipl.)	1989
7.8.	<u>Incose Los Santos</u>	
	. Contabilidad (Dipl.)	1989

7.9.	<u>Instituto de Educación de Seguros</u>	
	. Seguros (Dipl.)	1990
7.10.	<u>Centro Costarricense de Computación</u>	
	. Programación y Análisis de Microcom- putadoras (Dipl.)	1990
7.11.	<u>Instituto Latinoamericano de Computación</u>	
	. Computación Administrativa (Dipl.)	1990
	. Operador de Computadoras (Dipl.)	1991
	. Administración de Empresas Informa- tizadas (Dipl.)	1993
	. Contabilidad Informatizada (Dipl.)	1993
	. Secretariado Directivo Informático (Dipl.)	1993
7.12.	<u>Instituto Parauniversitario Hispanoa- mericano</u>	
	. Electrónica (Dipl.)	1991
7.13.	<u>Parauniversitaria del Istmo</u>	
	. Ciencias Secretariales (Dipl.)	1991
	. Ciencias Secretariales Bilingüe (Dipl.)	1991
	. Contabilidad (Dipl.)	1991
	. Administración de Empresas (Dipl.)	1994

7.14. Instituto de Profesionalización en Ciencias Contables Manuel Aragón

- . Contabilidad (Dipl.) 1991
- . Administración de la Producción (Dipl.) 1992
- . Administración (Dipl.) 1995

 7.15. Instituto Parauniversitaria Richard Nixon

- . Administración de Empresas (Dipl.)
- . Contabilidad (Dipl.)
- . Auditoría Interna (Dipl.) 1992
- . Informática (Dipl.) 1992
- . Secretariado Ejecutivo (Dipl.) 1992
- . Secretariado Ejecutivo Bilingüe (Dipl.) 1992
- . Turismo (Dipl.) 1994
- . Administración de Empresas de Viajes (Dipl.) 1995
- . Administración de Empresas Turísticas 1995
- . Ciencias Contables (Dipl.) 1996

 7.16. Instituto de Enseñanza Superior Parauniversitaria Costa Rica

- . Administración de Empresas (Dipl.) 1992
- . Auditoría Interna (Dipl.) 1992
- . Contabilidad (Dipl.) 1992
- . Informática (Dipl.) 1992

7.17. Instituto de Enseñanza Técnica

. Administración de Empresas (Dipl.)	1992
. Auditoría Interna (Dipl.)	1992
. Contabilidad (Dipl.)	1992
. Informática (Dipl.)	1992
. Secretariado Ejecutivo (Dipl.)	1992
. Secretariado Ejecutivo Bilingüe (Dipl.)	1992

 7.18. American Business Academy

. Administración de Empresas (Dipl.)	1991
. Auditoría Interna (Dipl.)	1991
. Contabilidad (Dipl.)	1991
. Informática (Dipl.)	1991
. Secretariado Ejecutivo (Dipl.)	1991
. Secretariado Ejecutivo Bilingüe (Dipl.)	1991
. Turismo (Dipl.)	1993
. Agencias de Viajes (Dipl.)	1995

 7.19. Escuela Boston de Negocios

. Administración de Empresas Hoteleras (Dipl.)	1992
. Administración de Negocios (Dipl.)	1992
. Auditoría Interna (Dipl.)	1992
. Ciencias Secretariales y Administrativas (Dipl.)	1992
. Contabilidad (Dipl.)	1992

- . Costos Industriales (Dipl.) 1992
- . Guía Turística (Dipl.) 1992
- . Tecnología de la Computación (Dipl.) 1992
- . Mercadeo y Ventas (Dipl.) 1994

7.20. Escuela Castro Carazo

- . Administración de Empresas Hoteleras (Dipl.) 1992
- . Administración de Negocios (Dipl.) 1992
- . Auditoría Interna (Dipl.) 1992
- . Ciencias Secretariales y Administrativas (Dipl.) 1992
- . Contabilidad (Dipl.) 1992
- . Costos Industriales (Dipl.) 1992
- . Guía Turística (Dipl.) 1992
- . Tecnología de la Computación (Dipl.) 1992
- . Mercadeo y Ventas (Dipl.) 1994
- . Secretariado Ejecutivo (Dipl.) 1992
- . Secretariado Ejecutivo Bilingüe (Dipl.) 1992
- . Agencias de Viajes (Dipl.) 1993
- . Turismo (Dipl.) 1993
- . Hotelería (Dipl.) 1995

7.21. Instituto Latino de Formación Integral

- . Administración de Negocios (Dipl.) 1992

- . Contaduría (Dipl.) 1992
- . Recursos Humanos (Dipl.) 1995
- . Técnicas de Expresión Oral (Dipl.) 1995
- . Turismo (Dipl.) 1995

7.22. Instituto Profesional Avila

- . Administración de Empresas (Dipl.) 1993
- . Auditoría (Dipl.) 1993
- . Contabilidad (Dipl.) 1993
- . Secretariado Ejecutivo (Dipl.) 1993
- . Secretariado Ejecutivo Bilingüe (Dipl.) 1993
- . Informática (Dipl.) 1995

7.23. Escuela Superior de Ciencias Contables y Administrativas de Empresas

- . Administración de Negocios (Dipl.) 1994
- . Ciencias Contables (Dipl.) 1994

7.24. Instituto Parauniversitaria Plerus

- . Administración de Empresas (Dipl.) 1996
- . Imágenes Médicas (Dipl.) 1996
- . Informática (Dipl.) 1996

7.25. Institución Parauniversitaria Jiménez

- . Administración de Negocios (Dipl.) 1994

- . Auditoría Interna (Dipl.) 1994
- . Contabilidad (Dipl.) 1994
- . Costos Industriales (Dipl.) 1994
- . Secretariado Ejecutivo (Dipl.) 1994

7.26. Instituto de Administración y Desarrollo Empresarial

- . Administración de Negocios (Dipl.) 1995
- . Administración Hotelera (Dipl.) 1995
- . Contabilidad (Dipl.) 1995
- . Recursos Humanos (Dipl.) 1995
- . Administración para Contadores (Dipl.) 1996
- . Mercadeo (Dipl.) 1996
- . Ventas y Servicios al cliente (Dipl.) 1996

7.27. Instituto Latino de Administración de Empresas

- . Administración de Empresas (Dipl.) 1995
- . Administración de Recursos Humanos (Dipl.) 1995
- . Administración Hotelera (Dipl.) 1995
- . Contabilidad (Dipl.) 1995
- . Ventas y Servicios al cliente (Dipl.) 1995
- . Mercadeo (Dipl.) 1996

7.28. Instituto Creativo Interdisciplinario

- | | |
|------------------------------------|------|
| . Decoración de Interiores (Dipl.) | 1995 |
| . Diseño de Modas (Dipl.) | 1996 |

 7.29. Instituto de Tecnología Administrativa

- | | |
|--|------|
| . Administración de Negocios (Dipl.) | 1980 |
| . Ciencias Secretariales y Administrativas (Dipl.) | 1980 |
| . Computación (Dipl.) | 1980 |
| . Gestión Administrativa (Dipl.) | 1980 |
| . Guía Turística (Dipl.) | 1982 |
| . Tecnología de la Computación (Dipl.) | 1982 |
| . Auditoría Interna (Dipl.) | 1987 |
| . Costos Industriales (Dipl.) | 1987 |
| . Asistente Legal (Dipl.) | 1988 |
| . Contabilidad (Dipl.) | 1989 |
| . Administración Hotelera (Dipl.) | 1992 |
| . Aduanas y Comercio Exterior (Dipl.) | 1994 |
| . Asistente Dental (Dipl.) | 1994 |
| . Mercadeo y Ventas (Dipl.) | 1994 |
| . Higienista Dental (Dipl.) | 1995 |
| . Informática (Dipl.) | 1995 |

- 7.30. Escuela Nacional de Computación Electrónica
- . Tecnología Empresarial Femenina (Dipl.)
 - . Computación (Dipl.) 1986
- 7.31. Escuela Superior de Administración de Negocios
- . Administración de Negocios (Dipl.) 1980
 - . Computación Electrónica (Dipl.) 1980
- 7.32. Instituto Parauniversitario Alajuelense
- . Diseño de modas (Dipl.)
 - . Administración de Negocios (Dipl.) 1996
 - . Administración de Recursos Humanos (Dipl.) 1996
 - . Administración de Recursos Materiales (Dipl.) 1996
 - . Contabilidad (Dipl.) 1996
 - . Inglés (Dipl.) 1996
 - . Mercadeo y Ventas (Dipl.) 1996
 - . Presupuesto (Dipl.) 1996
 - . Turismo (Dipl.) 1996
- 7.33. Instituto de Ciencias Contables y Agropecuarias
- . Contabilidad (Dipl.) 1996

INSTITUCION, OPORTUNIDADES ACADEMICAS

FECHA DE INICIO

7.34. Instituto Internacional de Mercadeo

. Administración de Empresas (Dipl.)

1996

7.35. Instituto Profesional de Educación de Turrialba

. Contabilidad (Dipl.)

1996

FUENTE:

Actas del Consejo Nacional de Rectores, hasta la 16/97 del 3 de junio de 1997.

Actas del Consejo Nacional de Enseñanza Superior Universitaria Privada, hasta la 324-97.

Información dada por el Centro para la Investigación y Perfeccionamiento de la Enseñanza Técnica (CIPET).

Información dada por el Consejo Superior de Educación.