

ESTUDIO DE SEGUIMIENTO DE LAS PERSONAS GRADUADAS DE POSGRADO 2017-2019 DE LA UNIVERSIDAD ESTATAL A DISTANCIA

(DATOS RECOLECTADOS DURANTE EL 2021)

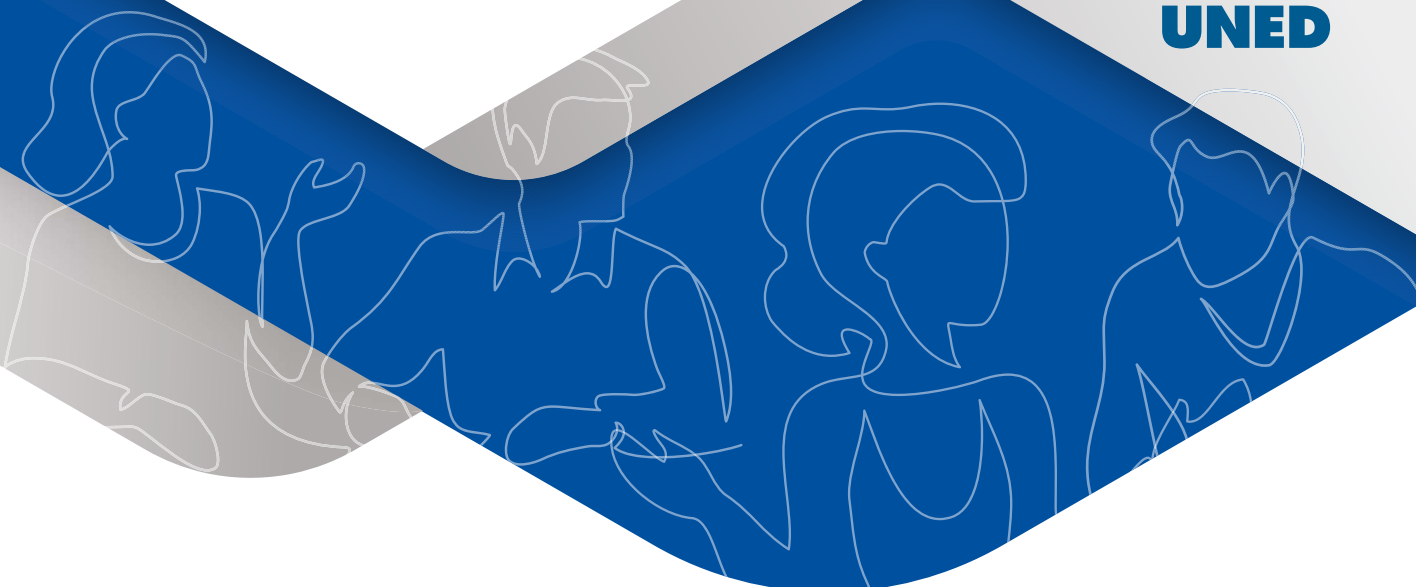

Elaborado por:
Giselle Gómez Ávalos
Karen Corrales Bolívar
Katherine Sandí Araya

OPES ; no. 05-2023
San José, Costa Rica, 2023





378.728.6
G633e

Gómez Ávalos, Giselle

Estudio de seguimiento de las personas graduadas de posgrado 2017-2019 de la Universidad Estatal a Distancia : datos recolectados durante el 2021. [Recurso electrónico] / Giselle Gómez Ávalos, Karen Corrales Bolívar, Katherine Sandí Araya. -- Datos electrónicos (1 archivo : 3.308 kb). -- San José, C.R. : CONARE - OPES, 2023.
OPES; no. 05-2023

ISBN 978-9977-77-500-5
Formato pdf, (31) páginas.

1. EDUCACIÓN SUPERIOR. 2. GRADUADOS. 3. POSGRADO. 4. UNIVERSIDAD ESTATAL A DISTANCIA 5. COSTA RICA. I. Corrales Bolívar, Karen. II. Sandí Araya, Katherine. III. Título. IV. Sene.

LRD



Primera edición: Enero 2023
Diagramación: Ester Molina Figuls -Teteyarte-



PRESENTACIÓN

En el año 2021, el Observatorio Laboral de Profesiones (OLaP) en conjunto con la Subcomisión Técnica de Estudios de Seguimiento a Personas Graduadas de Posgrado de las universidades estatales llevaron a cabo el **“Estudio de seguimiento de personas graduadas de posgrado 2017-2019 de las universidades estatales”**.

A continuación se presentan los principales resultados del estudio para la Universidad Estatal a Distancia (UNED), respecto al perfil socioeconómico, el perfil académico, perfil laboral, además, de los aportes y vinculación de las personas graduadas de posgrado, del doctorado y la maestría (profesional y académica).



POBLACIÓN Y MUESTRA

La población total de personas graduadas universitarias de posgrado en el período 2017-2019 en la UNED fue de 353, para la encuesta se seleccionó una muestra aleatoria estratificada de 263 personas graduadas, de las cuales se entrevistaron 238 para una tasa de respuesta de 90,5 %.

La desagregación del análisis se presenta por grado académico (doctorado y maestría) clasificadas dentro de ocho áreas del conocimiento: Ciencias Básicas, Ciencias Económicas, Ciencias Sociales, Derecho, Educación, Recursos Naturales, Ingeniería y Ciencias de la Salud.



PERFIL SOCIODEMOGRÁFICO

Esta sección identifica a las personas graduadas de posgrado de la UNED, según características de edad, sexo y residencia.

Sexo

Distribución de las personas graduadas de posgrado de la UNED por sexo según área de conocimiento.

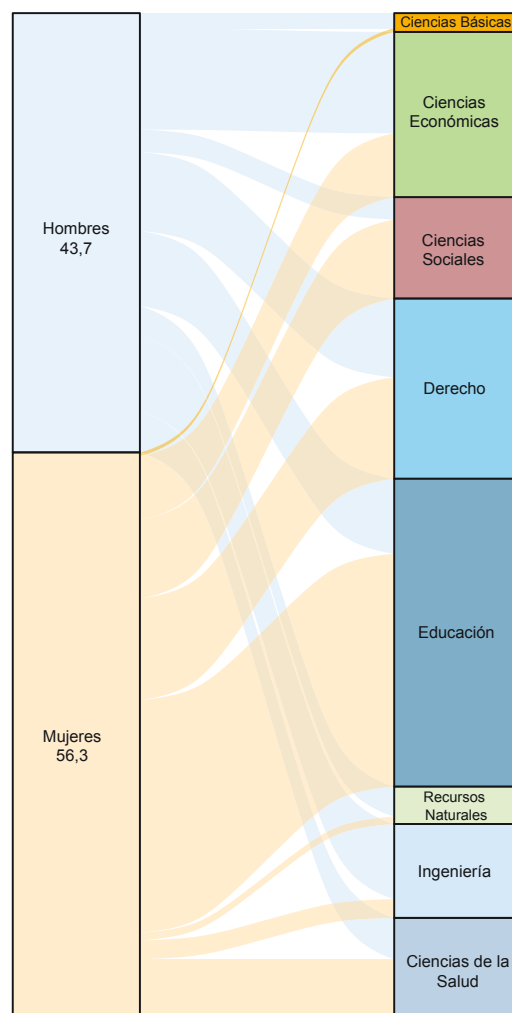

Sexo por grado académico

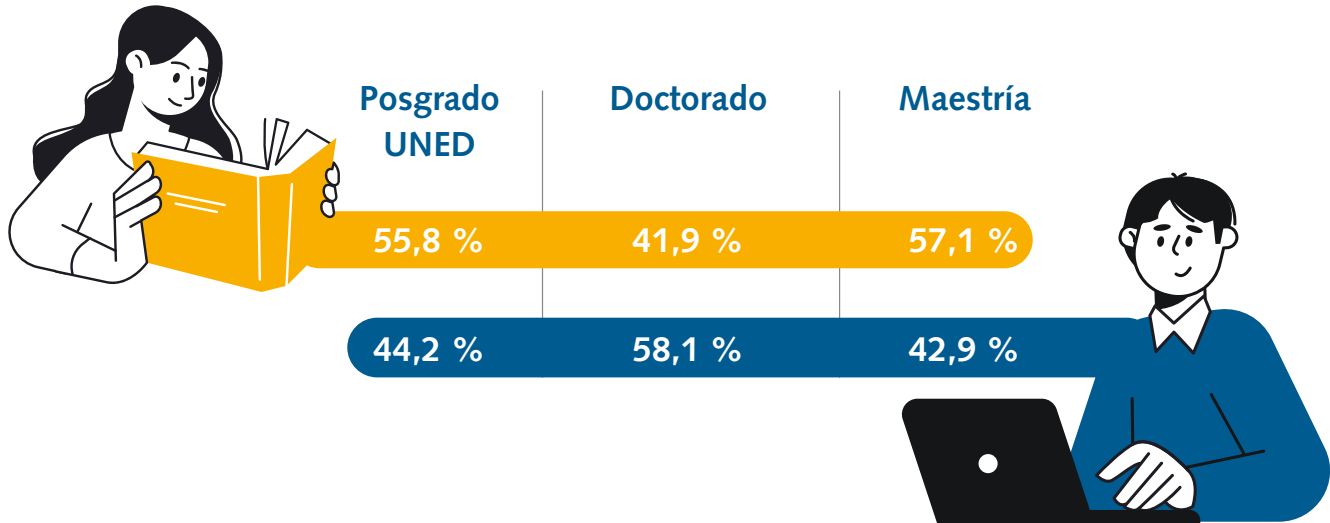

Edad

Grupos de edad	Doctorado	Maestría
Menos de 29 años	0,0 %	0,7 %
De 30 a 34 años	0,0 %	17,3 %
De 35 a 39 años	6,5 %	26,0 %
De 40 a 49 años	48,4 %	36,4 %
De 50 y más años	45,2 %	19,6 %



Movilidad geográfica durante sus estudios de posgrado y al momento de la encuesta

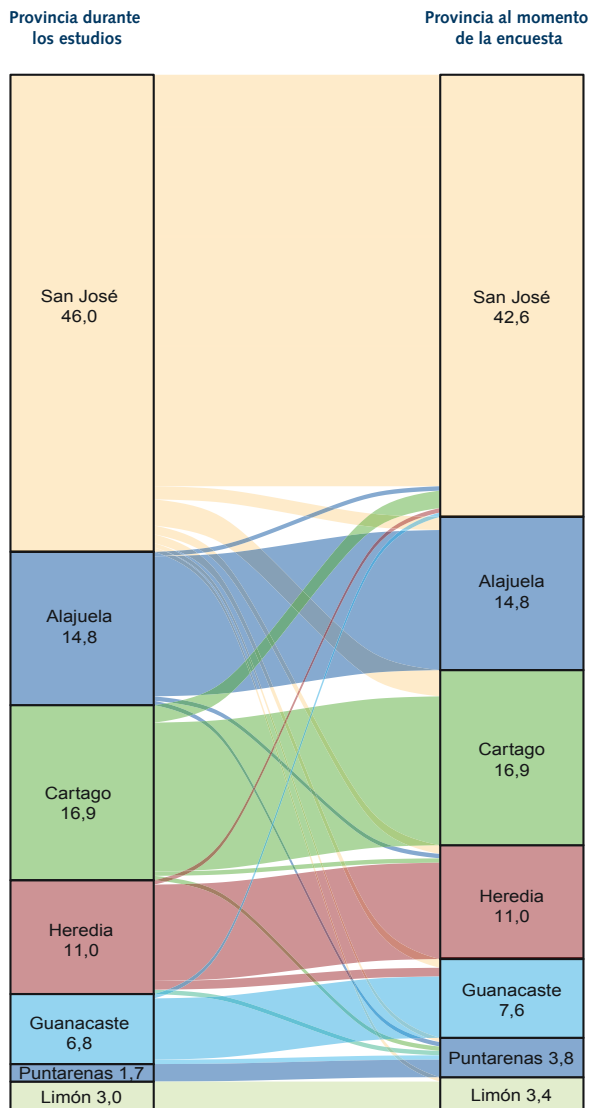

Personas graduadas residentes en el extranjero:

2,7 %

País de residencia permanente de las personas graduadas extranjeras

América del Norte:

30,0 %



América Central:

70,0%



Educación de padre y madre

Nivel educativo de los progenitores de las personas graduadas de posgrado

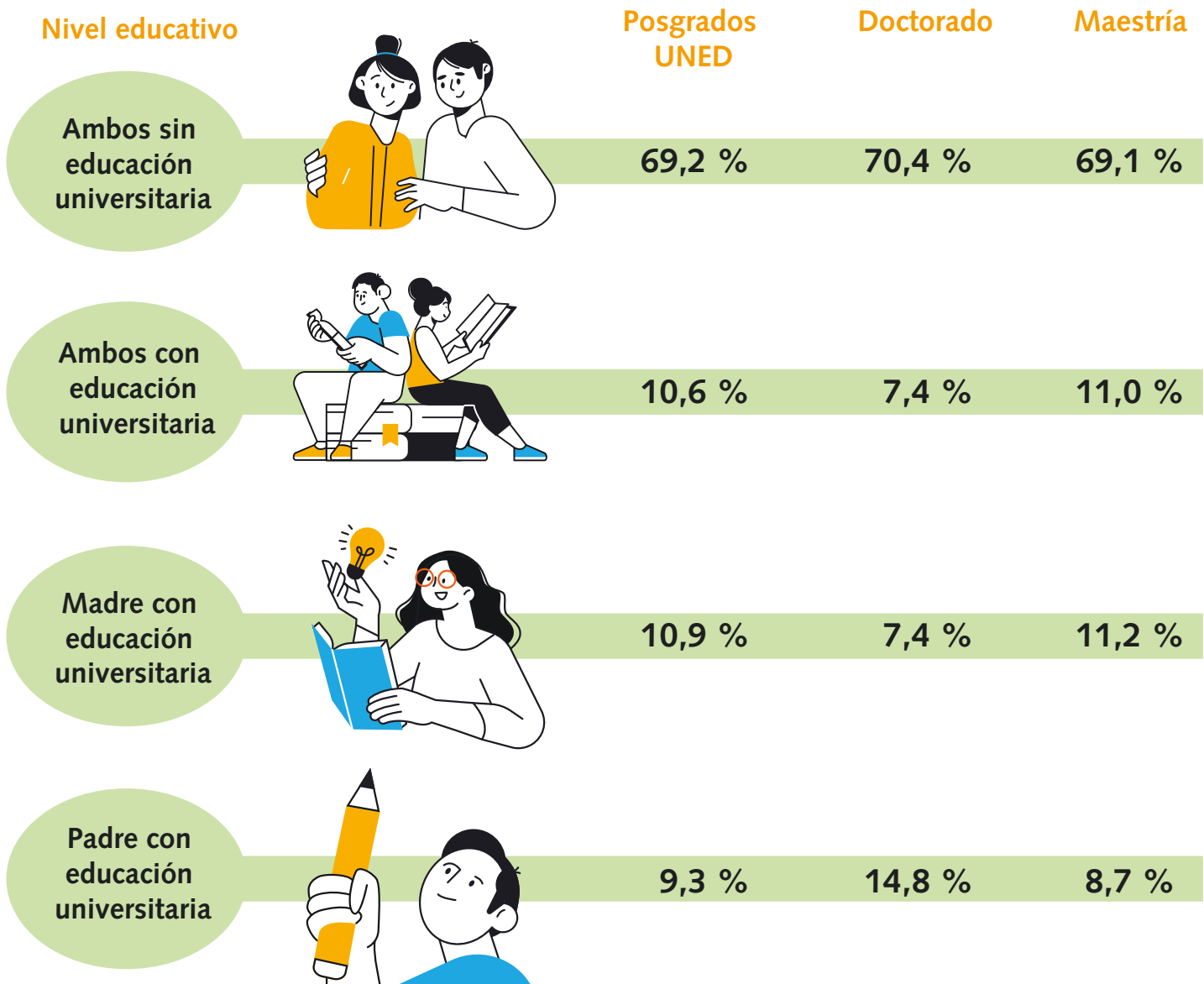



PERFIL ACADÉMICO

En esta sección se perfila el trayecto educativo de la población graduada estatal de posgrado de la UNED, considerando características como la continuación de estudios formales, actualizaciones profesionales y el dominio de otros idiomas.

Idiomas según dominio y certificación de las personas graduadas de doctorado y maestría

Respuesta múltiple



Idiomas	Posgrados UNED		Doctorado		Maestría	
	Dominio	Certificado	Dominio	Certificado	Dominio	Certificado
Inglés	66,8 %	19,6 %	90,3 %	32,3 %	64,5 %	18,4 %
Francés	6,1 %	1,4 %	22,6 %	3,2 %	4,5 %	1,3 %
Portugués	4,9 %	1,5 %	12,9 %	0,0 %	4,2 %	1,6 %
Alemán	2,4 %	0,6 %	9,7 %	0,0 %	1,7 %	0,7 %
Mandarín	1,4 %	0,0 %	3,2 %	0,0 %	1,2 %	0,0 %

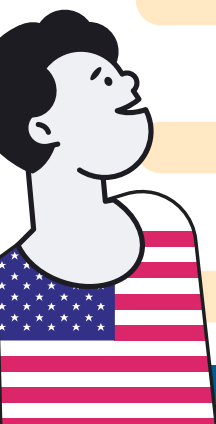

Las personas graduadas de posgrado continúan estudios universitarios

Continúa estudios universitarios



26,3 %
Continúa



73,7 %
No continúa

Principales grados académicos donde continuaron los estudios universitarios

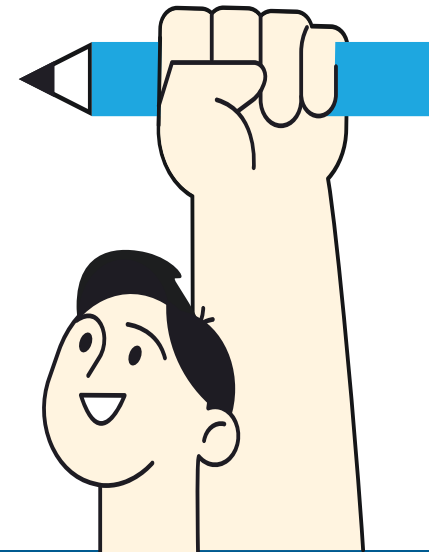
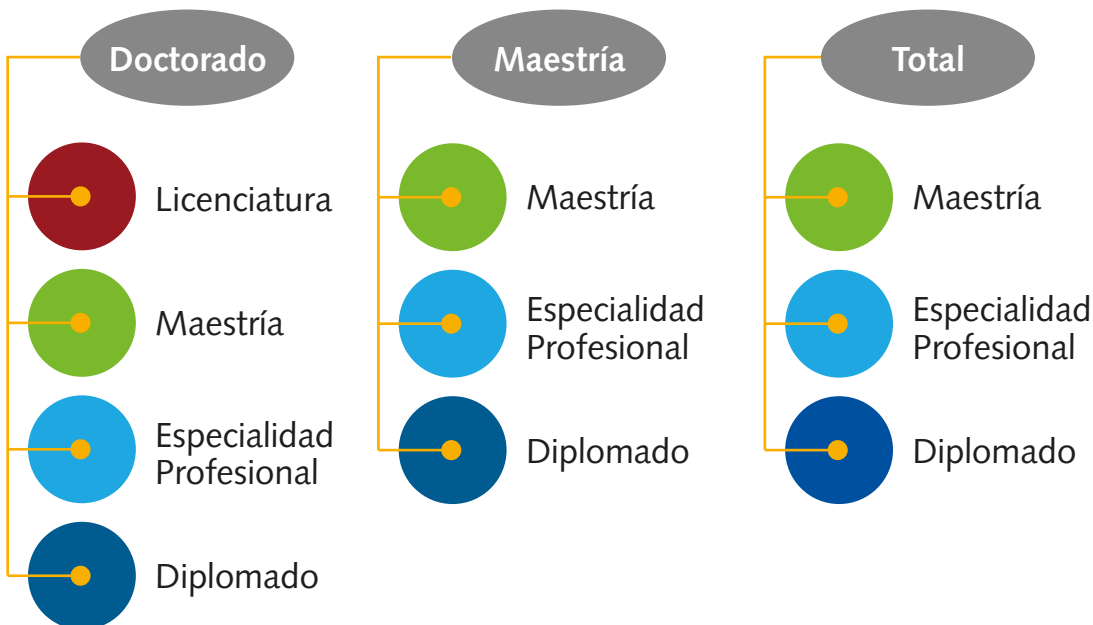



Universidad de la que obtuvo u obtendría el diploma y el tipo de financiamiento de la continuación de estudios por grado

Tipo de universidad (Respuesta múltiple)

Universidad	Posgrados UNED	Doctorado	Maestría
Universidad estatal en Costa Rica	51,0 %	0,0 %	52,7 %
Universidad Privada en Costa Rica	24,3 %	33,3 %	24,0 %
Universidad estatal fuera de Costa Rica	8,3 %	0,0 %	8,6 %
Universidad Privada fuera de Costa Rica	23,8 %	66,7 %	22,4 %

Principales fuentes de financiamiento



9 de cada 10
personas



financian los estudios con fondos propios



Alrededor de
1 de cada 10
personas



financian los estudios con fondos familiares

Modalidad de los estudios (Respuesta múltiple)

Modalidad	Posgrados UNED
Virtual	59,2 %
Presencial	27,2 %
Bimodal	27,7 %
A distancia (*)	12,6 %

(*) A distancia (aprendizaje independiente y autónomo por parte del estudiantado)



Actualización profesional (Respuesta múltiple)

Actividades	Doctorado	Maestría	Total
Cursos o capacitaciones	93,5 %	83,8 %	84,6 %
Certificaciones	48,4 %	26,4 %	28,3 %
Aprendizaje en herramientas tecnológicas (software, máquinas, aplicaciones, otros)	67,7 %	43,8 %	45,9 %
Estudio de otros idiomas	35,5 %	21,0 %	22,2 %
Participación en proyectos o investigaciones	77,4 %	39,2 %	42,5 %
Congresos, seminarios, simposios, talleres y foros académicos	90,3 %	57,1 %	60,0 %
Lectura de artículos y material académico actualizado	90,3 %	63,3 %	65,7 %
Consulta a personas expertas	64,5 %	42,8 %	44,7 %
Posdoctorado / Estancias posdoctorales	6,5 %	0,3 %	0,8 %
Otro	19,4 %	4,7 %	6,0 %
No ha realizado actividades de actualización	0,0 %	2,8 %	2,6 %

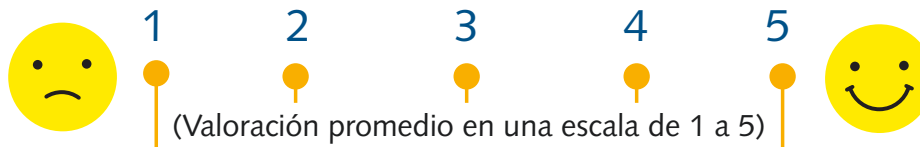

Satisfacción percibida con el posgrado

Principales aspectos que el posgrado favoreció después de la obtención de la titulación

Posgrados UNED

Aspectos	Promedio
Complementar la formación académica o profesional	4,36
Participar en la toma de decisiones estratégicas en el campo laboral	3,80
Participar en nuevas funciones o responsabilidades en el ámbito laboral	3,69
Desarrollar soluciones innovadoras (productos, servicios o estrategias)	3,56
Aumentar las oportunidades de empleo, negocio o actividad económica	3,55
Obtener un nuevo puesto de trabajo/ o actividad económica independiente	3,07
Establecer contactos mediante redes de personas, empresas o instituciones nacionales o internacionales (networking)	2,90
Participar en diferentes procesos de investigación	2,85
Participar en actividades académicas internacionales (pasantías, seminarios, ponencias, simposios, congresos, cursos, entre otros)	2,41
Iniciar otros estudios (doctorados u otros)	2,23

Principales aspectos que el posgrado favoreció después de la obtención de la titulación

Doctorado

- | | |
|---|------|
| 1. Complementar la formación académica o profesional. | 4,45 |
| 2. Desarrollar soluciones innovadoras (productos, servicios o estrategias). | 4,00 |
| 3. Participar en nuevas funciones o responsabilidades en el ámbito laboral. | 3,81 |



Maestría

- | | |
|---|------|
| 1. Complementar la formación académica o profesional. | 4,35 |
| 2. Participar en la toma de decisiones. | 3,82 |
| 3. Participar en nuevas funciones o responsabilidades en el ámbito laboral. | 3,68 |



1

2

3

4

5



(Valoración promedio en una escala de 1 a 5)

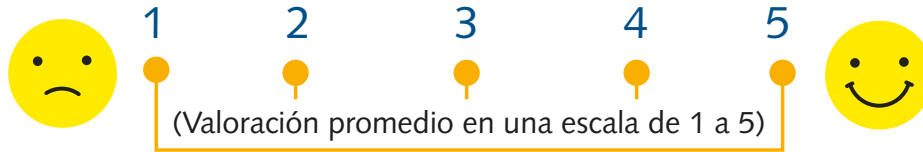

Satisfacción académica

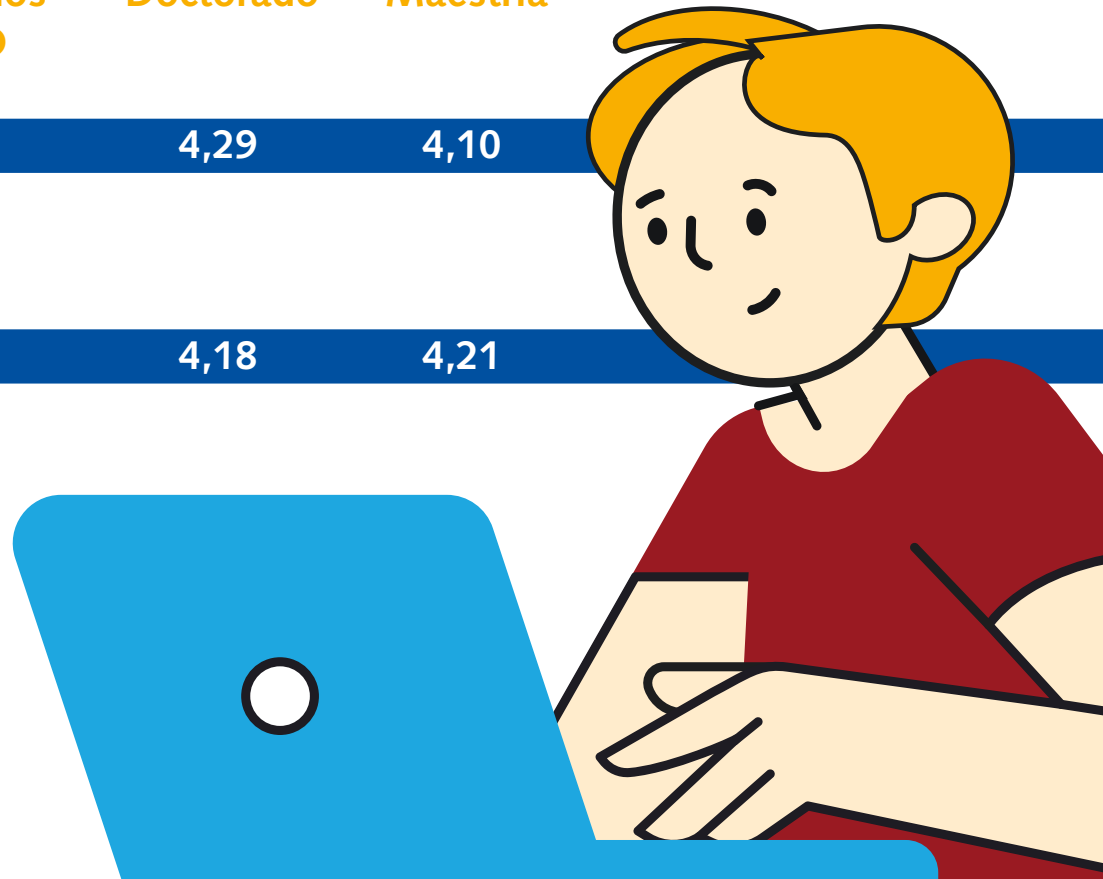
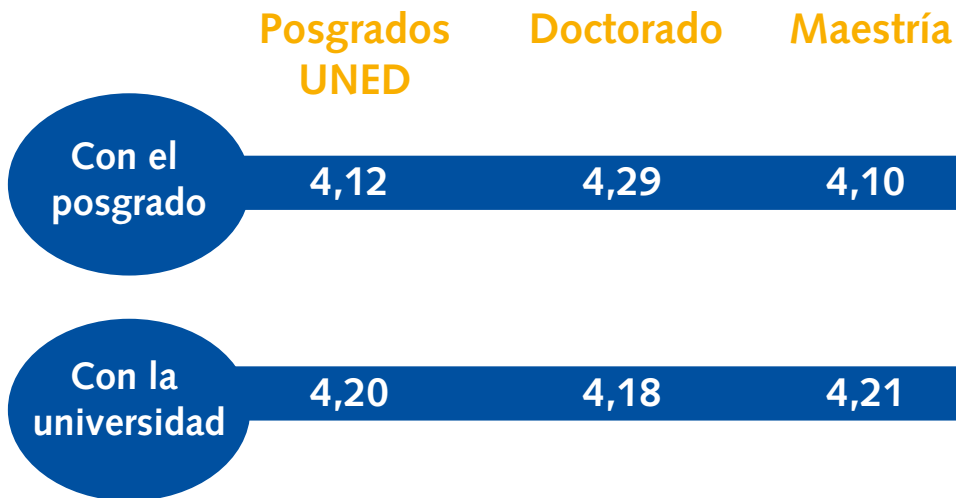



PERFIL LABORAL

En esta sección se profundiza aspectos relacionados con la situación laboral de las personas graduadas de posgrado de la UNED, considerando distintos momentos de su trayectoria laboral, las consecuencias producidas por COVID-19 y de las características relacionadas con la calidad ocupacional.



Situación laboral de las personas graduadas en cinco momentos

Posgrados UNED

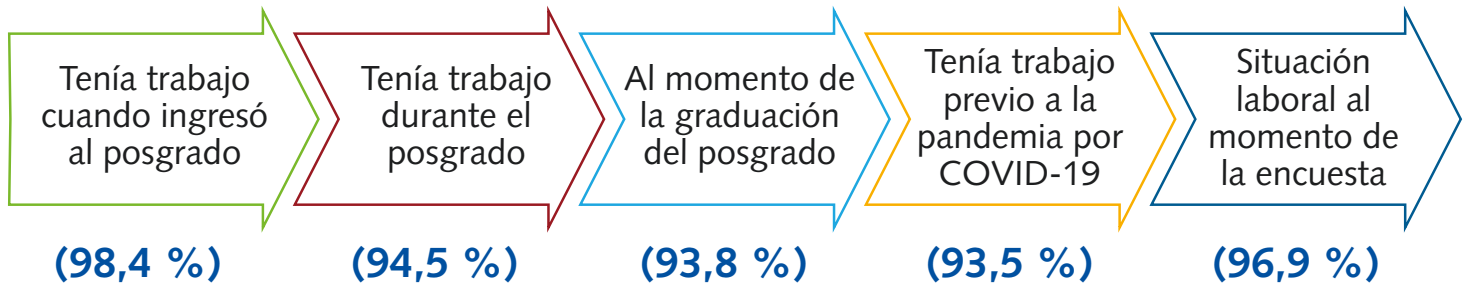

Doctorado

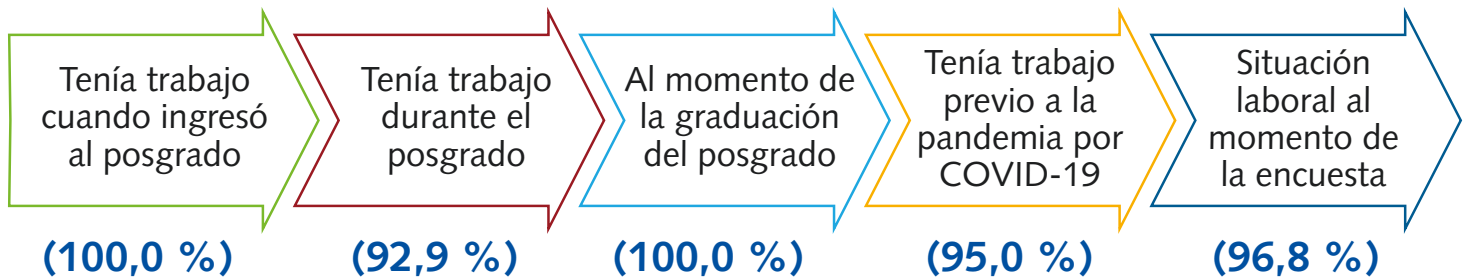

Maestría

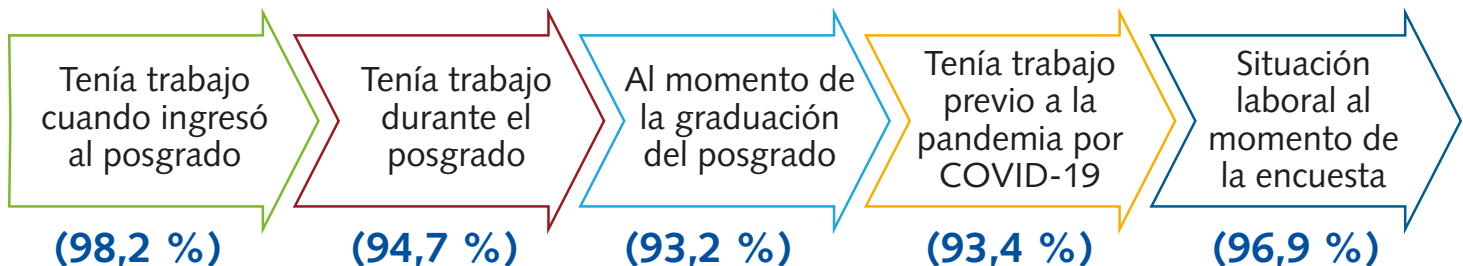

Indicador de desempleo

Área de conocimiento	Doctorado	Maestría	Posgrados UNED
Total	0,0	0,7	0,6
 Ciencias Básicas	-	3,8	3,8
 Ciencias Económicas	0,0	-	0,0
 Ciencias Sociales	0,0	0,0	0,0
 Derecho	-	0,0	0,0
 Educación	0,0	0,0	0,0
 Recursos Naturales	0,0	0,0	0,0
 Ingeniería	-	12,5	12,5
 Ciencias de la Salud	0,0	0,7	0,6



Consecuencias laborales que experimentaron las personas graduadas de posgrado durante la pandemia

Respuesta múltiple



Personas asalariadas

Consecuencias	Posgrado UNED
Disminución de jornada laboral	9,6 %
Disminución de salario	12,0 %
Tuvo que tomar vacaciones	11,1 %
Suspensión temporal de contrato	1,3 %
Le despidieron	2,4 %
Trabaja de manera remota	62,9 %
Aumento de carga laboral	51,2 %
Ninguna de las anteriores	17,3 %
Otra	6,2 %

Personas con una actividad económica independiente

Consecuencias	Posgrado UNED
Disminuyeron sus ingresos	58,9 %
Trabajó menos horas	51,8 %
Suspendió temporalmente su empresa o negocio	25,7 %
Suspendió permanentemente su empresa o negocio	7,0 %
Ninguna de las anteriores	25,5 %
Otra	18,3 %

Condición laboral al momento de la encuesta por grado académico

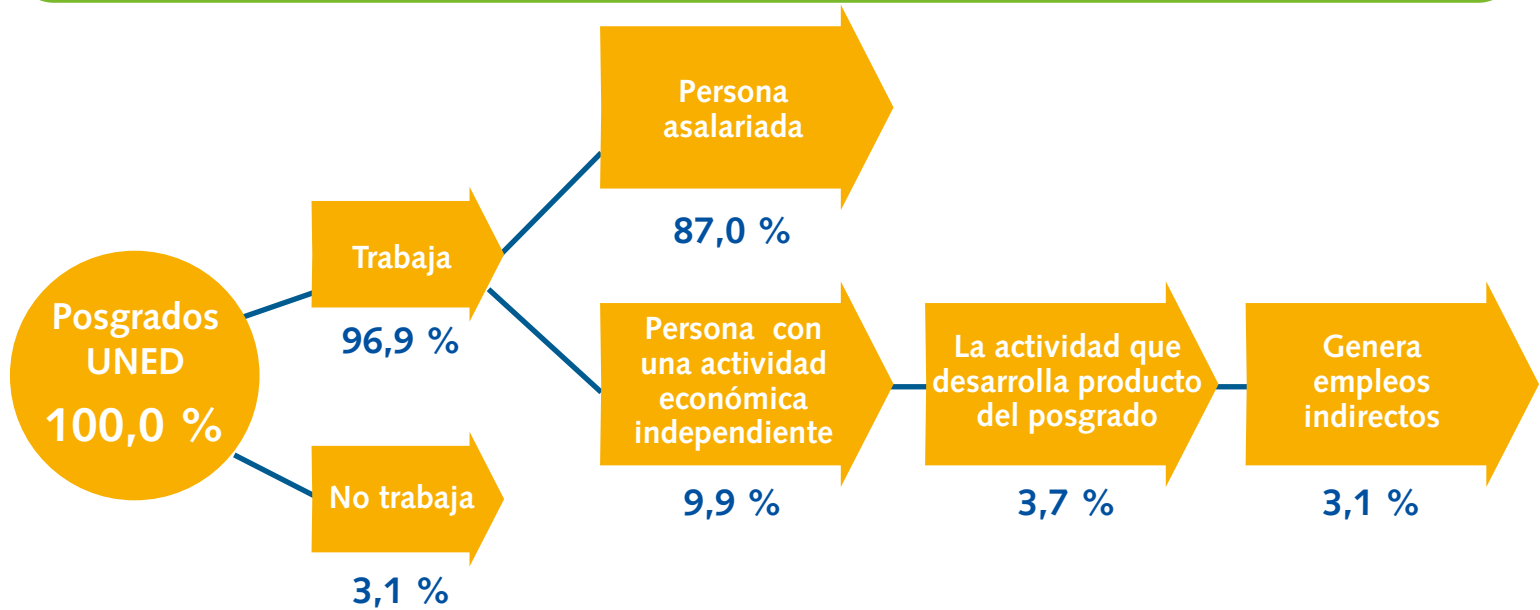

Condición laboral al momento de la encuesta por grado académico

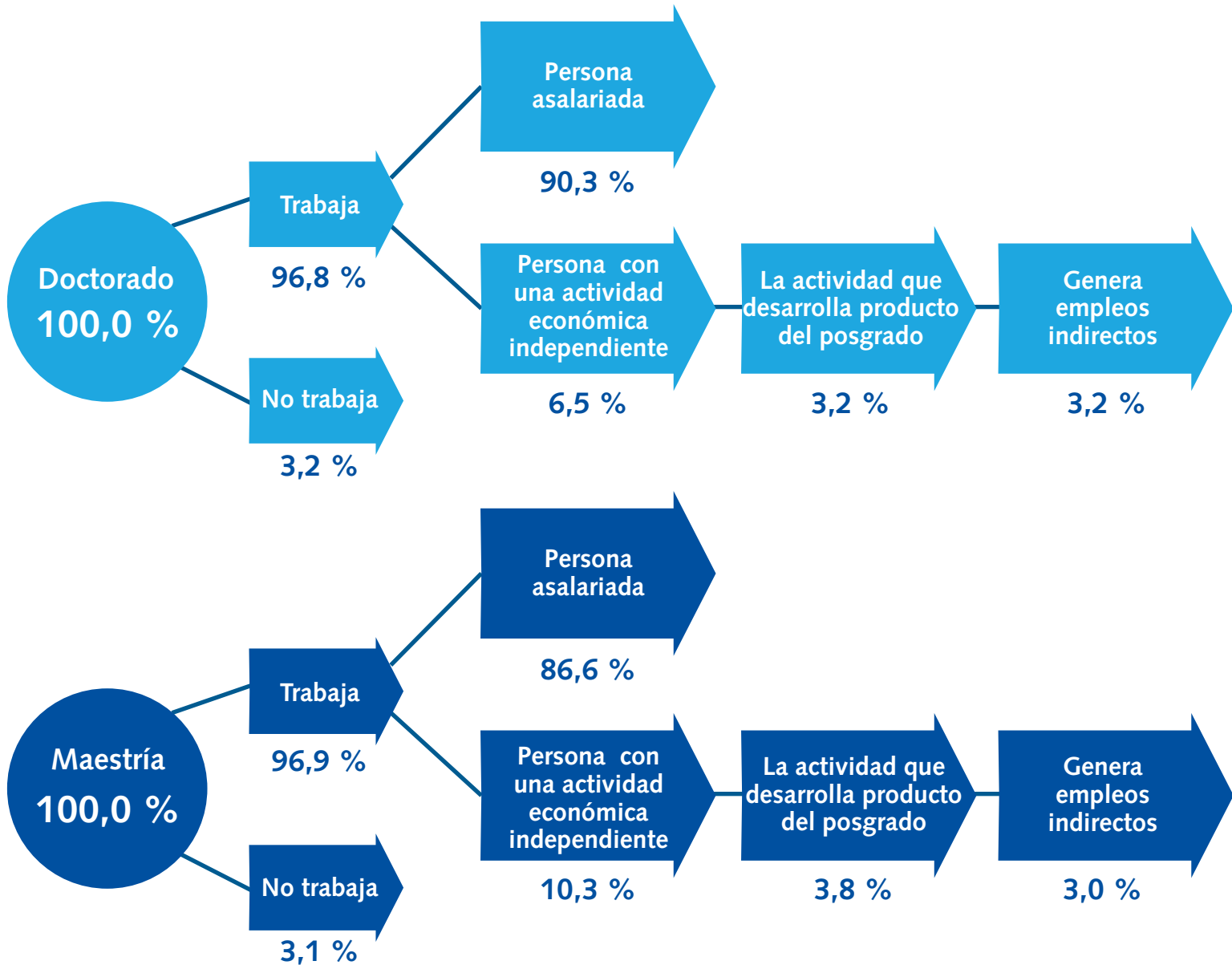

Tipo de institución donde labora

	Grado académico		
	Posgrados UNED	Doctorado	Maestría
Gobierno central	25,5 %	23,3 %	25,7 %
Autónoma o semiautónoma	35,2 %	46,7 %	34,1 %
Empresa privada (nacional o internacional)	24,2 %	16,7 %	25,0 %
Empresa o negocio propio (formada por usted mismo/a)	3,9 %	0,0 %	4,3 %
Empresa familiar	1,1 %	3,3 %	0,9 %
Organismo internacional	1,1 %	0,0 %	1,2 %
Organización no gubernamental (ONG)	1,6 %	3,3 %	1,4 %
Gobiernos locales	4,3 %	0,0 %	4,8 %
Otro	2,9 %	6,7 %	2,6 %



Aspectos de la calidad ocupacional de las personas graduadas de posgrados: tipo de contratación, grado satisfacción, requisito máximo de titulación y requerimiento de la titulación en la actividad económica

Tipo de contratación

	Posgrados UNED	Doctorado	Maestría
Por un periodo de tiempo determinado, interino o contrato a plazo fijo	25,3 %	13,3 %	26,5 %
Por tiempo indefinido o en propiedad	67,6 %	80,0 %	66,4 %
Sin contrato, trabaja por cuenta propia	6,8 %	6,7 %	6,8 %

Grado de satisfacción

	Posgrados UNED	Doctorado	Maestría
Con el trabajo mientras estudiaba	4,32	4,46	4,31
Con la actividad laboral que realiza actualmente	4,38	4,23	4,40

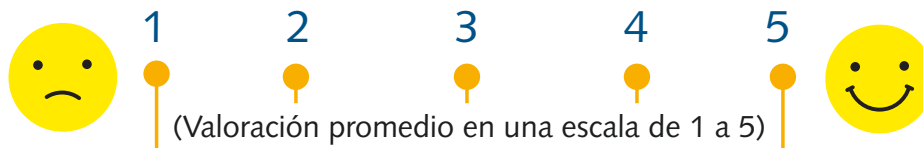

Porcentaje de personas que sí requieren la titulación del posgrado para la actividad económica

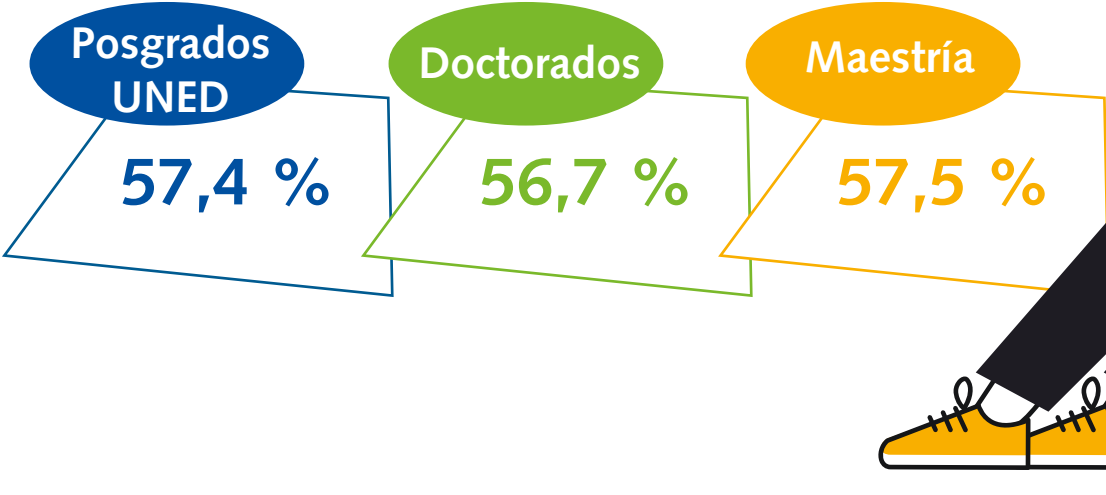

Grados académicos que se requieren para el puesto

	Posgrados UNED	Doctorado	Maestría
Un doctorado	10,4 %	26,7 %	8,8 %
Una maestría / especialidad	27,6 %	23,3 %	28,0 %
Una licenciatura	54,2 %	50,0 %	54,6 %
Un bachillerato universitario	6,6 %	0,0 %	7,3 %
No se necesita titulación universitaria	1,2 %	0,0 %	1,3 %



Percepción sobre los aspectos que se promueven en su actividad laboral y el nivel de importancia

Aspectos	Posgrados UNED		Doctorado		Maestría	
	Lo promueve	Importancia promedio	Lo promueve	Importancia promedio	Lo promueve	Importancia promedio
Posibilidad de ascenso	54,2 %	4,36	46,7 %	4,27	55,0 %	4,37
Autonomía en el desarrollo de sus funciones	89,1 %	4,69	86,7 %	4,83	89,3 %	4,68
Estabilidad laboral	89,1 %	4,84	80,0 %	4,87	89,9 %	4,84
Oportunidad para aprender y actualizarse	87,2 %	4,75	80,0 %	4,63	87,9 %	4,76
Mejorar los ingresos económicos	57,1 %	4,53	40,0 %	4,30	58,7 %	4,55
Adaptación a situaciones nuevas	87,5 %	4,69	80,0 %	4,57	88,3 %	4,70
Oportunidad de retribuir a la sociedad (acción social)	85,1 %	4,65	80,0 %	4,67	85,6 %	4,65
Posibilidad de disfrutar de tiempo libre fuera del trabajo	66,1 %	4,74	53,3 %	4,80	67,3 %	4,74

(Valoración promedio en una escala de 1 a 5)

Promedio de valoración de las competencias con respecto a la promoción recibida en el posgrado y la utilidad en la actividad laboral de las personas graduadas de doctorado

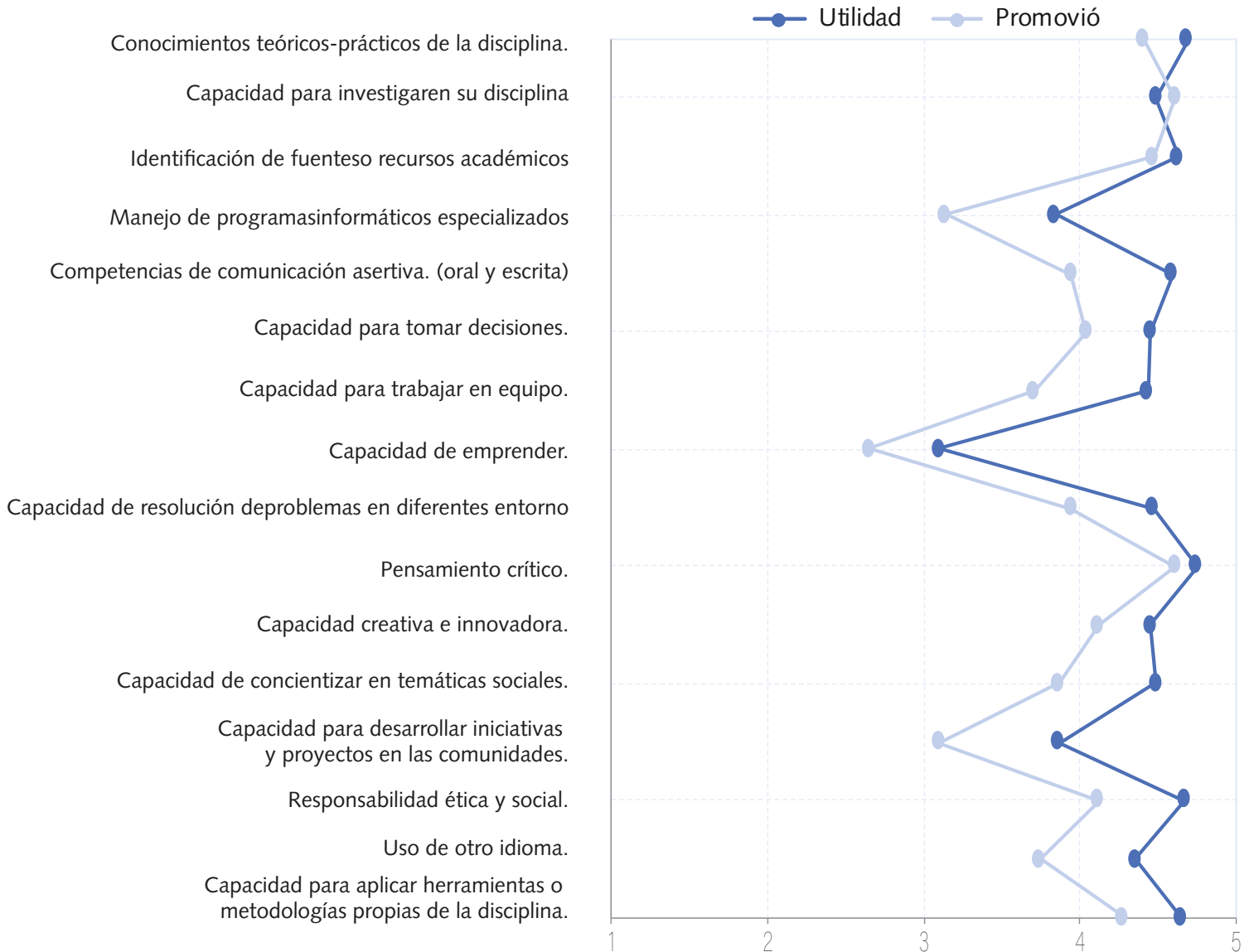

Promedio de valoración de las competencias con respecto a la promoción recibida en el posgrado y la utilidad en la actividad laboral de las personas graduadas de maestría

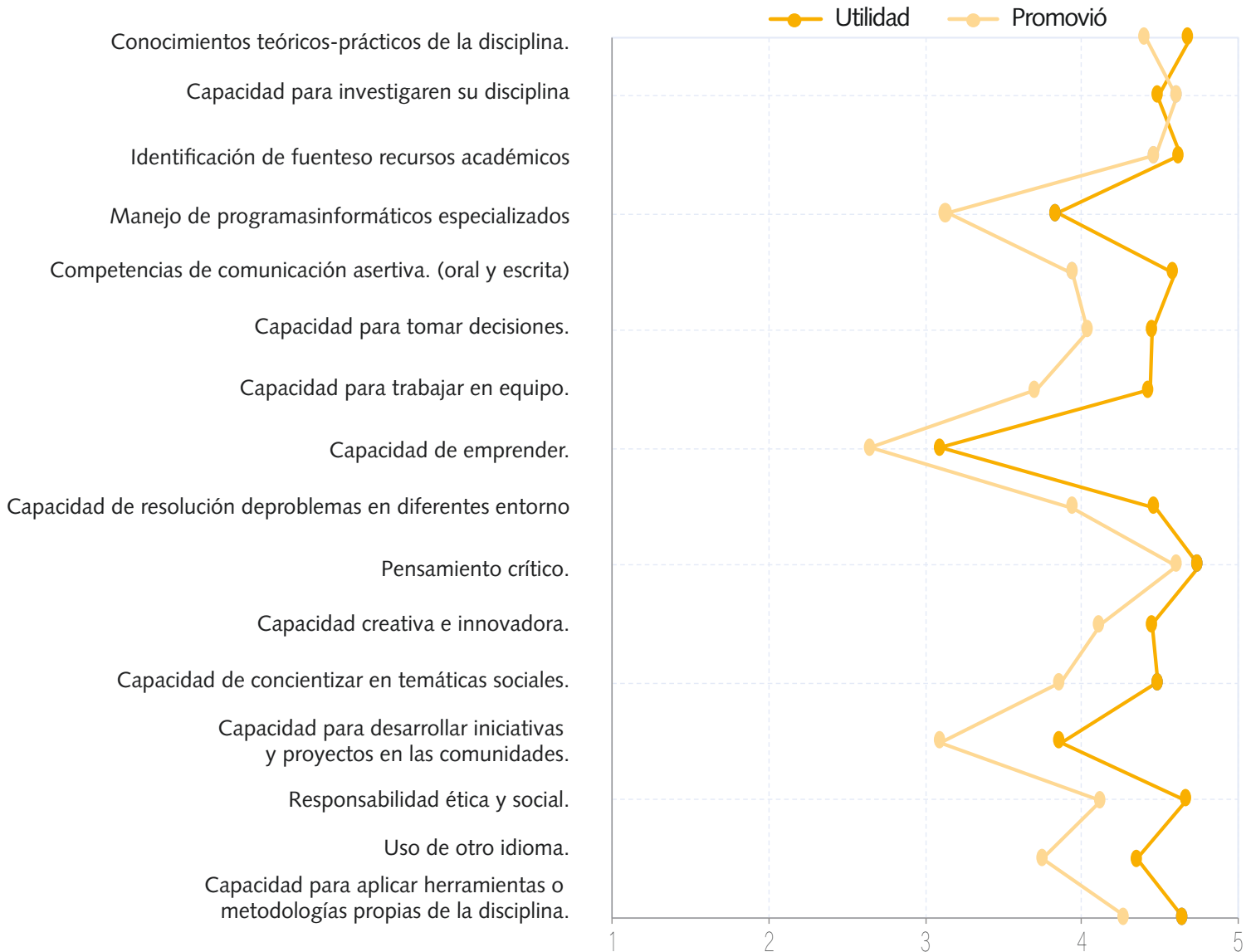



APORTES Y VINCULACIÓN DE LAS PERSONAS GRADUADAS DE POSGRADO

Esta sección analiza la contribución de los posgrados a la sociedad a través de la producción académica de las personas graduadas. se consultó, sobre los aportes generados gracias a los procesos de investigación para sus trabajos finales de graduación y la temática asociada, el vínculo o participación en el posgrado posterior a la graduación y finalmente, el interés por vincularse a alguna red profesional o académica de personas graduadas de posgrado de la UNED.



Aportes en investigación

Continúa investigando



Posgrados
UNED

Doctorado

Maestría

65,5 %

87,1 %

63,4 %

Las investigaciones que realiza las lleva a cabo en ... (Respuesta múltiple)

...la temática de su posgrado o afín	45,2 %
...distinto campo de estudio al posgrado cursado	26,0 %
...redes de investigación en las que participa	18,0 %
... las actividades de un centro o instituto de investigación	15,5 %
...su quehacer profesional	55,8 %
...otro	2,2 %

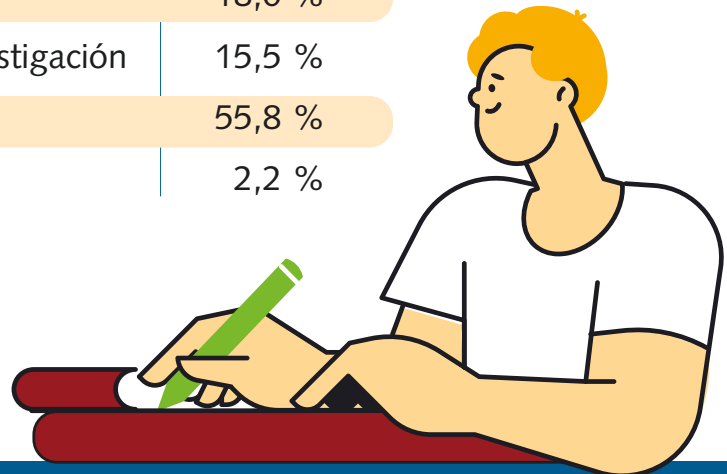



Aportes de los trabajos finales de graduación (TFG) los posgrados de la UNED (Respuesta múltiple)

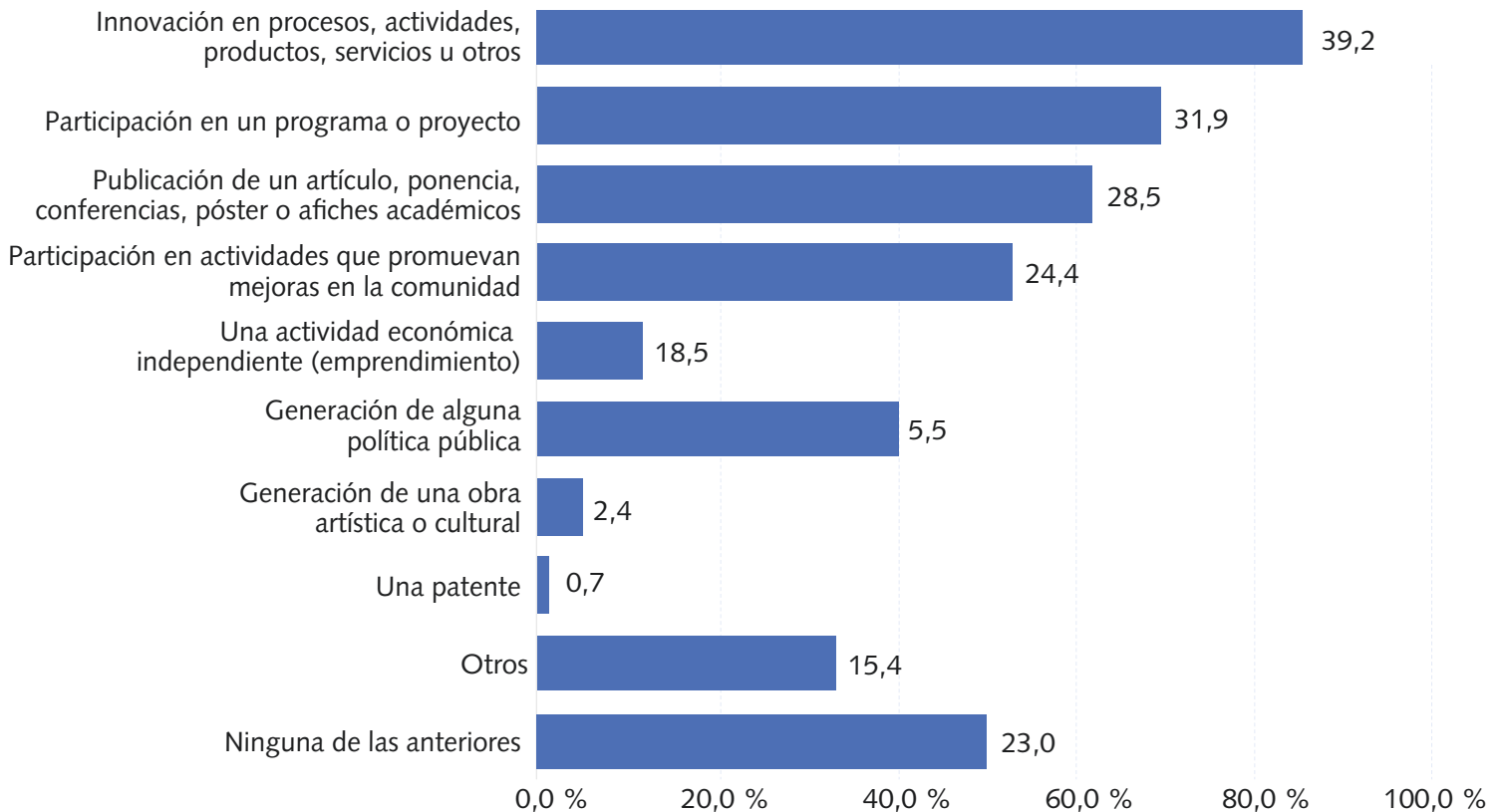

Participación de las personas graduadas de posgrado de la UNED

Se mantiene o participa de alguna manera en el posgrado que se graduó

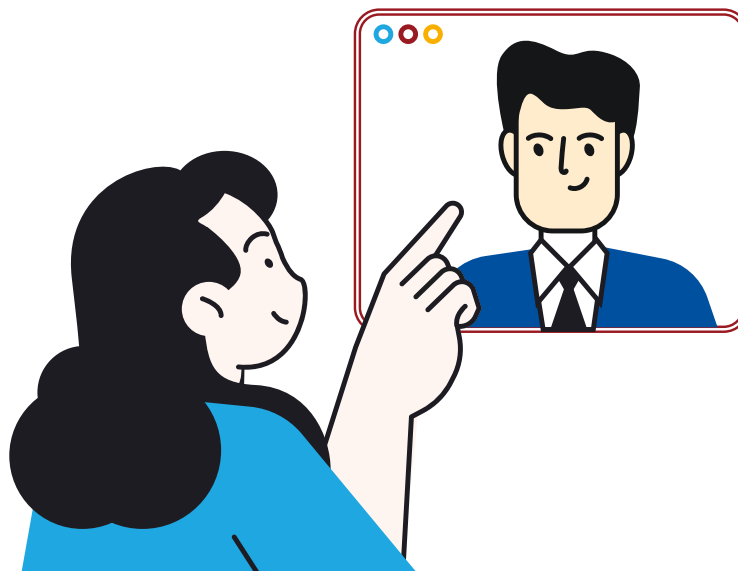

Participación de las personas graduadas de posgrado de la UNED

Respuesta múltiple

Maneras en que se vinculan con el posgrado del cual se graduaron

Aportes	Posgrados UNED	Doctorado	Maestría
Docencia	5,0 %	16,1 %	3,9 %
Investigación	4,1 %	12,9 %	3,2 %
Extensión y acción social	2,3 %	3,2 %	2,2 %
Voluntariado	3,9 %	6,5 %	3,7 %
Apoyo en acompañamiento de trabajos finales de graduación (tutorías y lecturas)	13,5 %	19,4 %	13,0 %
Colaboración en publicaciones de artículos, ponencias y afiches académicos	5,7 %	19,4 %	4,4 %
Redes de personas graduadas (Red Alumni)	7,8 %	6,5 %	7,9 %
Otro	7,0 %	12,9 %	6,4 %

Interés de vincularse con una red profesional o académica de personas graduadas de posgrado de las universidades estatales

18,4 %
No

81,6 %
Sí



FE DE ERRATAS

11 de marzo de 2023

Página 19

Sustituir el cuadro Indicador de desempleo por:

Área de conocimiento	Total	Doctorado	Maestría
Total	0,6	0,0	0,7
Ciencias Básicas	0,0	0,0	---
Ciencias Económicas	0,0	0,0	0,0
Ciencias Sociales	0,0	---	0,0
Derecho	0,0	0,0	0,0
Educación	0,0	0,0	0,0
Recursos Naturales	12,5	---	12,5
Ingeniería	0,0	---	0,0
Ciencias de la Salud	3,8	---	3,8



Para más información visite los sitios web:
olap.conare.ac.cr

<https://www.uned.ac.cr/oferta-educativa/posgrados>

Contacto sobre el estudio
Gisselle Gómez Ávalos
ggomez@uned.ac.cr