



# Perfil de las personas graduadas de las universidades estatales, 2021. Resultados en pregrado, grado y posgrado



## Ficha biblioteca

378.728.6  
C823p

Corrales Bolívar, Karen.

Perfil de las personas graduadas de las universidades estatales 2021 : resultados en pregrado, grado y posgrado [Recurso electrónico] / Karen Corrales Bolívar. -- Datos electrónicos (1 archivo : 5.070 kb). -- San José, C.R. : CONARE - OPES, 2023. (OPES ; no. 110-2023)

ISBN 978-9977-77-566-1  
Formato pdf, (24 páginas.)

1. EDUCACIÓN SUPERIOR. 2. GRADUADOS. 3. MERCADO LABORAL. 4. PERFIL PROFESIONAL. 5. GRADOS ACADÉMICOS. 6. PREGRADOS ACADÉMICOS. 7. POSGRADOS ACADÉMICOS. 8. ASPECTOS SOCIALES. 9. ASPECTOS SOCIALES. 10. UNIVERSIDADES PÚBLICAS. 11. COSTA RICA. I. Título. II. Serie.

LRD



## Presentación

El estudio del perfil de la persona graduada se realiza por medio de una encuesta en línea, que se encuentra en los servidores del Consejo Nacional de Rectores (CONARE). Esta encuesta es completada por las personas de las universidades estatales que están próximas a graduarse en los grados académicos entre los que se incluyen el profesorado, el diplomado, el bachillerato, la licenciatura, la maestría, la especialidad profesional y el doctorado.

Por su parte, la recolección de información incluye la participación de las cinco universidades estatales, la Universidad de Costa Rica (UCR), el Tecnológico de Costa Rica (TEC), la Universidad Nacional (UNA), la Universidad Estatal a Distancia (UNED) y la Universidad Técnica Nacional (UTN).

De tal manera, que este documento presenta la información de las personas que se graduaron durante el año 2021, se abordarán distintas temáticas tales como el perfil sociodemográfico, los aspectos académicos y laborales de las personas. A su vez, esta información se detallará en dos apartados: el primero corresponde a las personas graduadas de pregrado y grado (diplomado, profesorado, bachillerato y licenciatura) y el segundo apartado a las personas graduadas en posgrado (maestría, especialidad profesional y doctorado).

Cabe destacar que el Observatorio Laboral de Profesiones (OLaP) realiza el estudio de perfil de la persona graduada, en conjunto con la comisión interuniversitaria, conformada por personas funcionarias de las universidades estatales, que es la encargada de validar los instrumentos de recolección y determinar las necesidades de información de la población universitaria. A continuación, se detallan las personas que la conforman:



### Representante

### Universidad

Lorena Kikut Valverde	UCR
Evelyn Hernández Solís	TEC
Franky González Conejo	UNA
Rosberly Rojas Campos	UNED
Aura Quirós Rojas	UTN
Carlomagno Gonzalo Sánchez	OPES-Conare
Alexander Cox Alvarado	OPES-Conare
Olman Madrigal Solórzano	Coordinador del OLaP
Karen Corrales Bolívar	Investigadora- OLaP
Katherine Sandí Araya	Investigadora- OLaP

## Metodología

Los datos del estudio se recolectaron durante el año 2021, por medio de un formulario en línea en los servidores del CONARE. Este formulario se encuentra activo durante todo el año, y las personas próximas a graduarse son las encargadas de completarlo, es por eso, que una vez que se finaliza la recolección al cierre del año, se procede a descargar la base de datos recolectada.

Por su parte, la base de datos descargada pasa por un proceso de validación de la información, por lo que, es depurada al considerar la base de diplomas otorgados del año 2021, que construye la División de Planificación Interuniversitaria del CONARE, con la información suministrada por las oficinas de registro de las universidades estatales.

Por consiguiente, una vez finalizado este proceso se estiman las tasas de respuesta por universidad, para el cálculo se toma como denominador la totalidad de diplomas otorgados y como numerador la cantidad de personas que respondieron el formulario. Por lo tanto, se alcanzó un 88,5 % de respuesta para el nivel de grado y un 90,1 % para los posgrados. Los cuadros 1 y 2, muestran las tasas de respuesta para el caso de grado y posgrado por universidad estatal respectivamente:

Cuadro 1. Tasa Respuesta del estudio de perfil de la persona graduada en grado 2021. (Datos recolectados 2021)

Universidad	Diplomas	Cuestionario en línea	Tasa de respuesta
Total	19 668	17 398	88,5 %
Universidad de Costa Rica	5 173	3 609	69,8 %
Tecnológico de Costa Rica	1 513	1 491	98,5 %
Universidad Nacional	3 823	3 579	93,6 %
Universidad Estatal a Distancia	5 720	5 469	95,6 %
Universidad Técnica Nacional	3 439	3 250	94,5 %



Cuadro 2. Tasa Respuesta del estudio de perfil de la persona graduada en posgrado 2021. (Datos recolectados 2021)

Universidad	Diplomas	Cuestionario en línea	Tasa de respuesta
Total	1 636	1 474	90,1 %
Universidad de Costa Rica	591	550	93,1 %
Tecnológico de Costa Rica	569	535	94,0 %
Universidad Nacional	310	248	80,0 %
Universidad Estatal a Distancia	149	125	83,9 %
Universidad Técnica Nacional	17	16	94,1 %



# Resultados para el pregrado y grado



## Características sociodemográficas de las personas graduadas de pregrado y grado de las universidades estatales

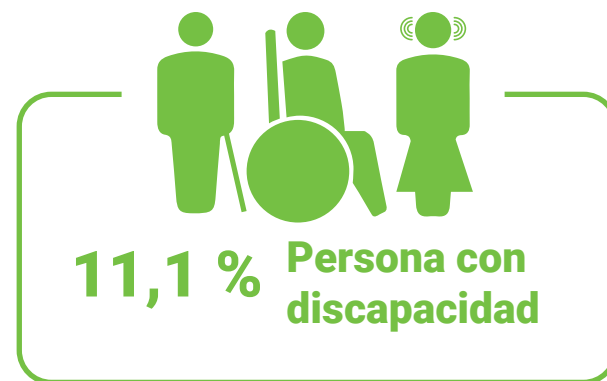
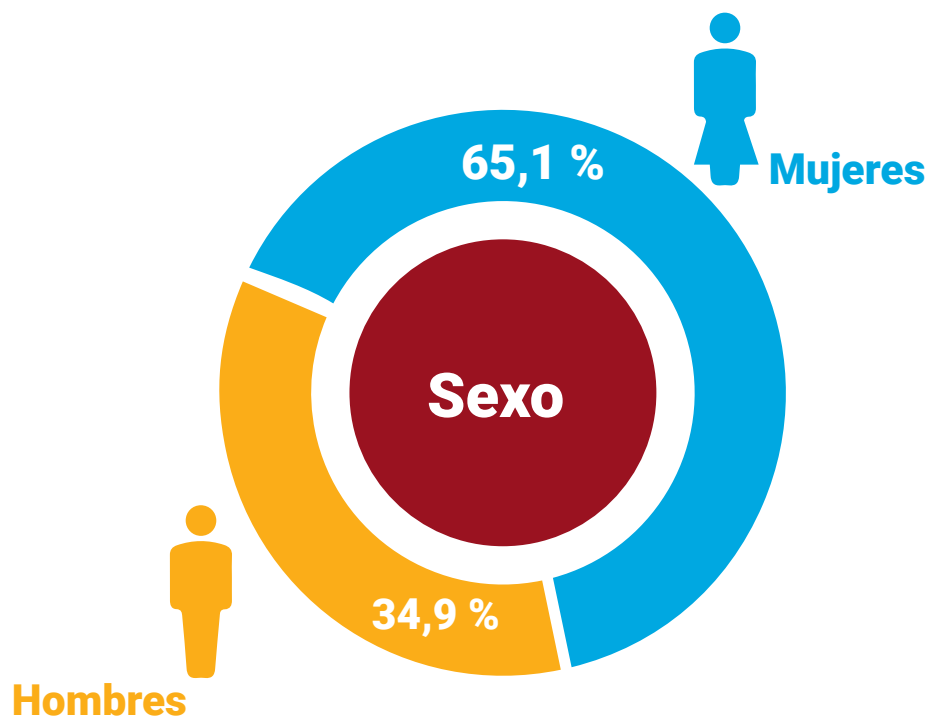

## Provincia de residencia

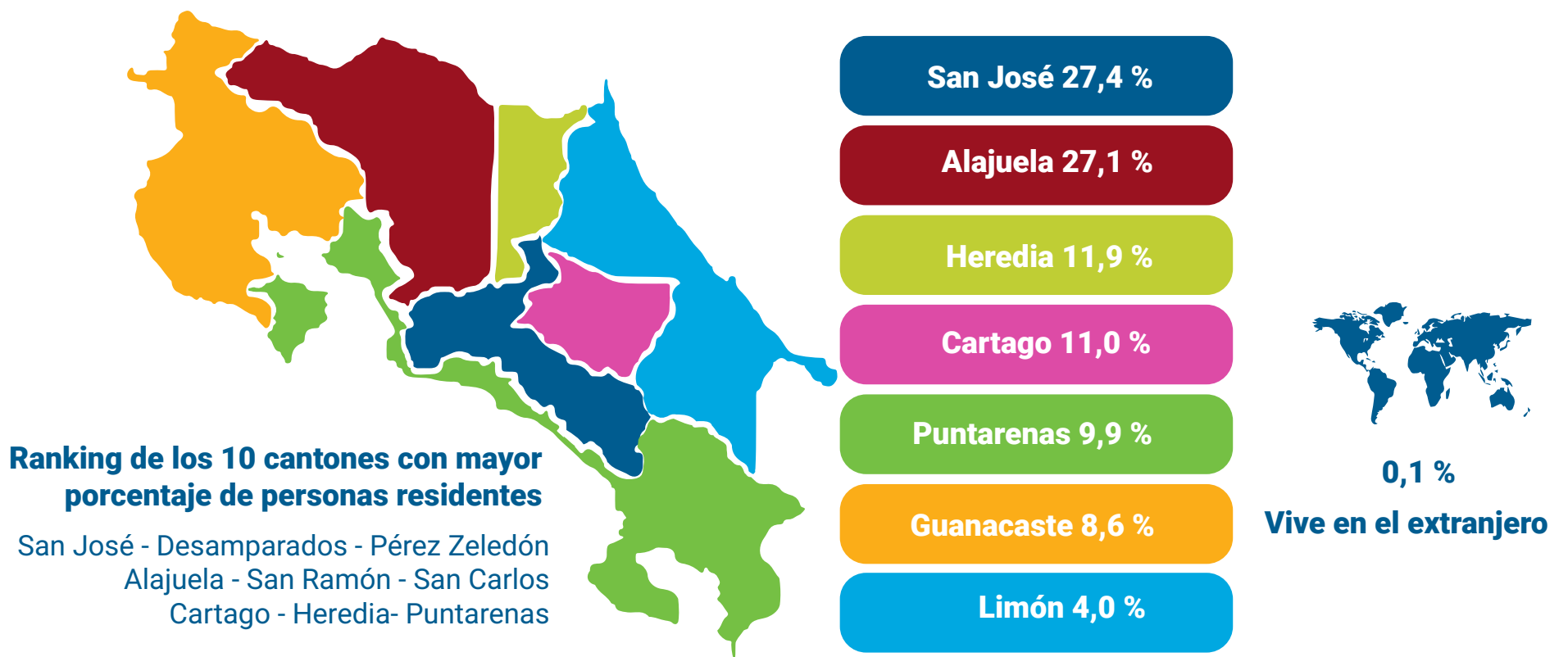

## Escolaridad de padres y madres

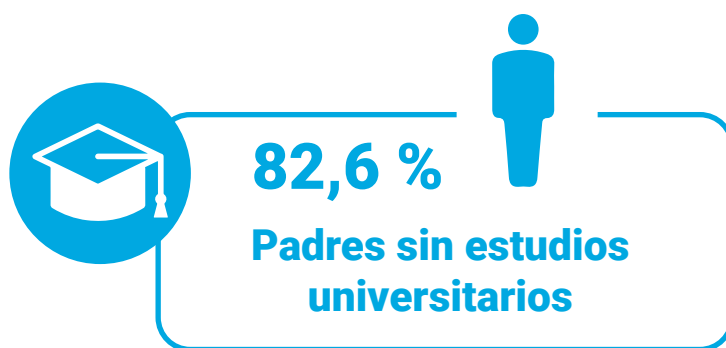

## Tipo de Colegio

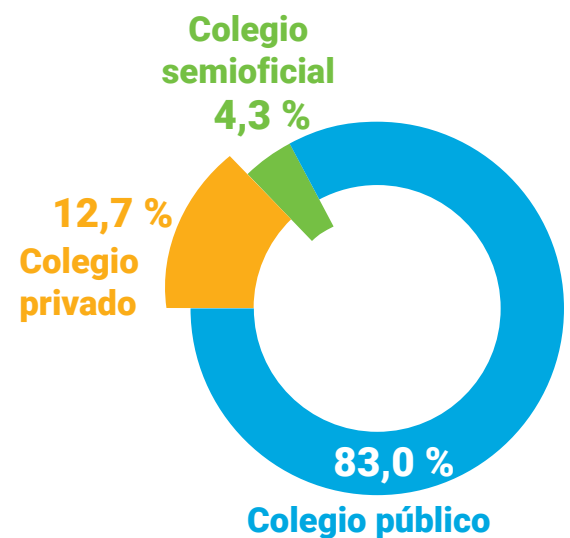

## Aspectos académicos de la vida universitaria

### Distribución por grado académico

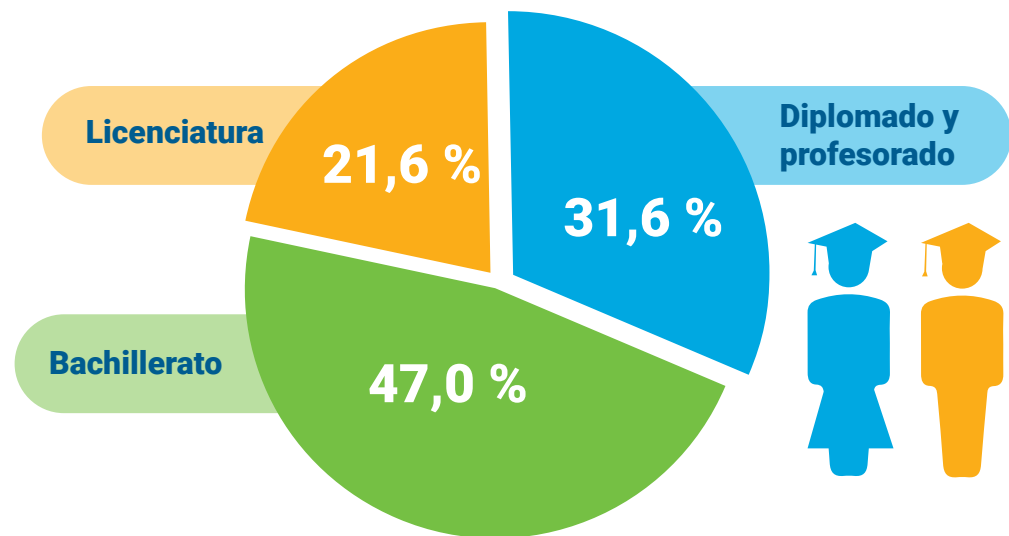

### Distribución porcentual del área de conocimiento





## Fuentes de financiamiento



Beca de la universidad



Fondos familiares



Fondos propios



Otro tipo de beca (trabajo, gobierno y OI)



Préstamo

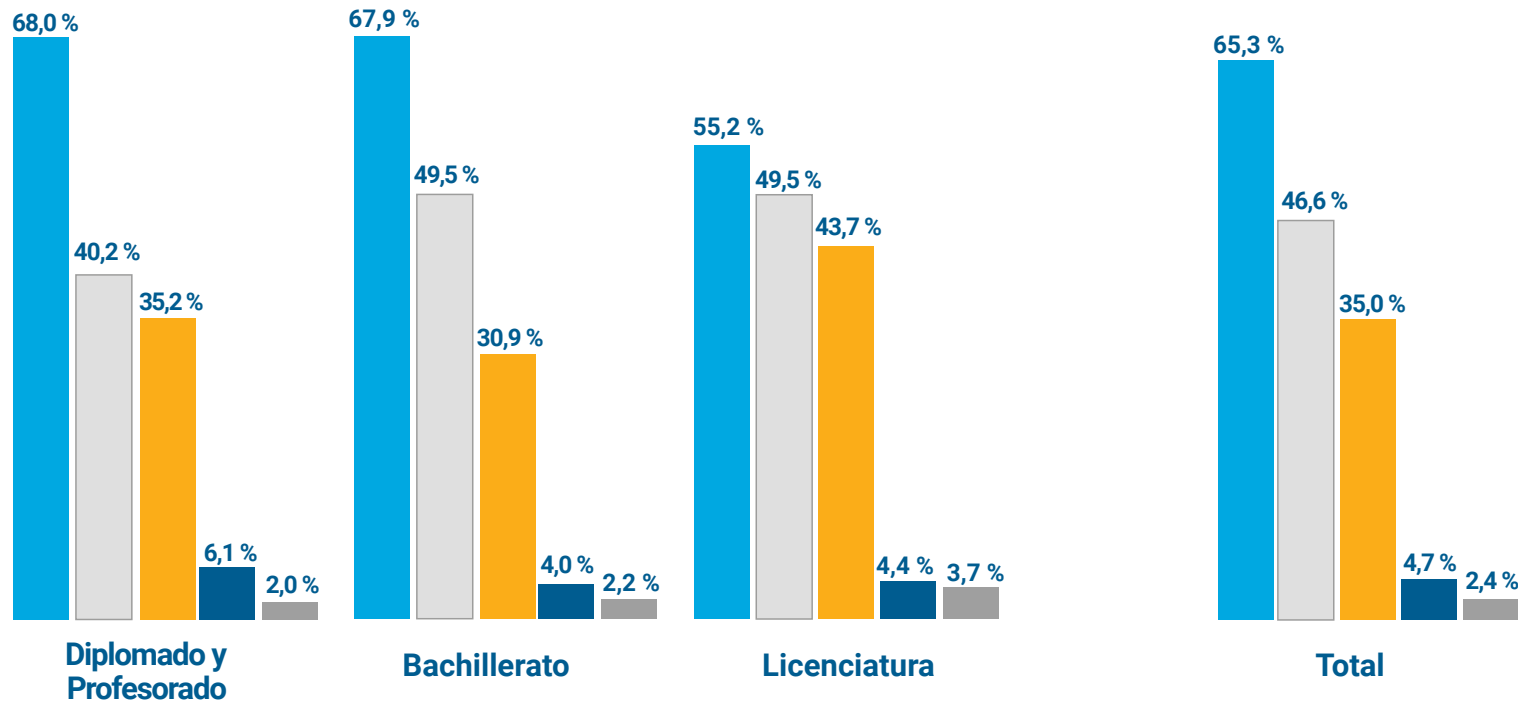

## Lugar donde vive las personas graduadas mientras estudian

En la casa o apartamento de los padres

55,5 %

En una casa, apartamento o cuarto alquilado

27,8 %

En una casa o apartamento propio

12,3 %

En una residencia estudiantil de la universidad

2,2 %

Otro (casa de familiares, residencias, alquiler, etc)

2,2 %



56,5 %

de las personas concluyen los estudios en el tiempo establecido por el programa

18,7 %

de las personas interrumpieron estudios por más de dos ciclos lectivos



## Valoración promedio de razones por las que escogió la carrera

Valoración promedio de una escala de 1 a 5, 1 es ninguna importancia y 5 es total importancia

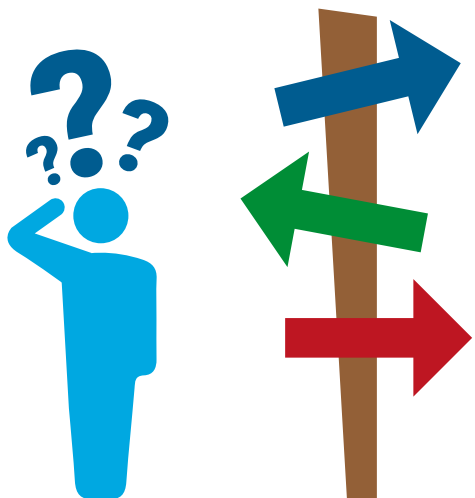

<b>4,39</b>	<b>Vocación personal</b>
<b>4,11</b>	<b>Flexibilidad de horarios de los cursos</b>
<b>4,08</b>	<b>Buena posibilidad de conseguir trabajo</b>
<b>3,92</b>	<b>Prestigio profesional</b>
<b>3,66</b>	<b>Proporciona buenos ingresos</b>
<b>3,40</b>	<b>Facilidad de ingreso a la carrera</b>
<b>2,65</b>	<b>Influencia de familiares y amigos</b>
<b>2,43</b>	<b>No pudo ingresar a la carrera que deseaba</b>

## Valoración promedio aspectos de la carrera

Valoración promedio de una escala de 1 a 5, 1 es nota más baja y 5 es nota más alta

<b>4,55</b>	<b>Respeto a la diversidad (religión, orientación sexual, otros)</b>
<b>4,54</b>	<b>Igualdad de oportunidades (género, etnia, discapacidad, otros)</b>
<b>4,41</b>	<b>Promoción de la ética profesional</b>
<b>4,28</b>	<b>Importancia que se le da a la investigación</b>
<b>4,27</b>	<b>Modalidad de la enseñanza (presencial, a distancia, virtual, otros)</b>
<b>4,16</b>	<b>Calidad de los cursos</b>
<b>4,14</b>	<b>Plan de estudios</b>
<b>4,12</b>	<b>Calidad de las instalaciones donde se imparten los cursos</b>
<b>4,09</b>	<b>Personal docente académico</b>
<b>4,08</b>	<b>Horario de los cursos</b>
<b>4,04</b>	<b>Equipos y medios de apoyo tecnológico</b>
<b>3,81</b>	<b>Trámites administrativos</b>

## Satisfacción con la carrera

Valoración promedio de una escala de 1 a 5, 1 es ninguna satisfacción y 5 es total satisfacción







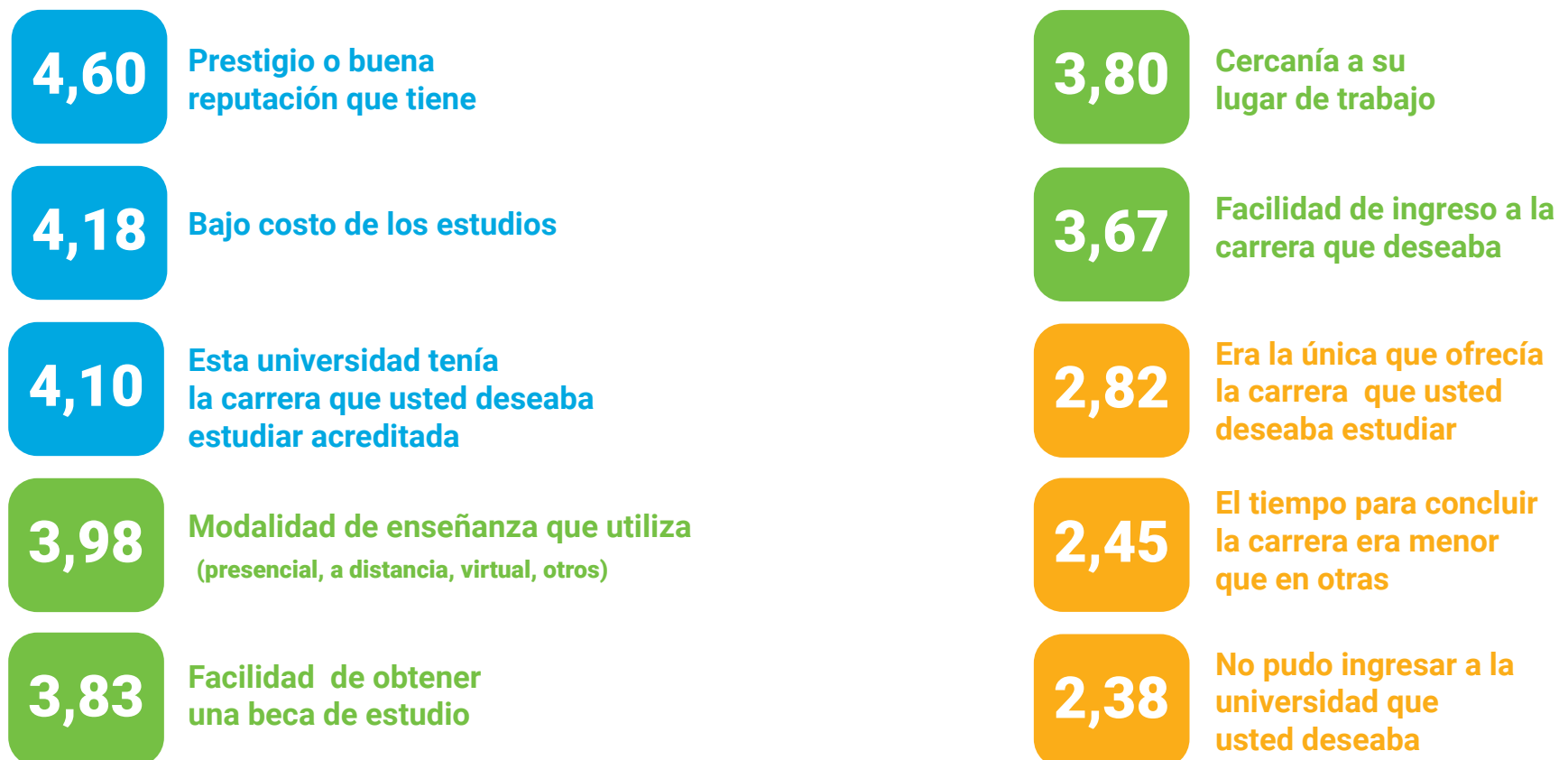

<b>Total</b> <b>4,40</b>	<b>Diplomado</b> <b>4,56</b>	<b>Profesorado</b> <b>4,59</b>	<b>Bachillerato</b> <b>4,34</b>	<b>Licenciatura</b> <b>4,28</b>
-----------------------------	---------------------------------	-----------------------------------	------------------------------------	------------------------------------

## Razones por las que decidió estudiar en la universidad de la que se va a graduar

Valoración promedio de una escala de 1 a 5, 1 es ninguna importancia y 5 es total importancia

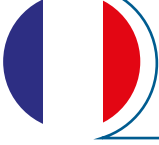

## Dominio de idiomas

	Solamente domina español	<b>41,9 %</b>	Inglés	<b>57,5 %</b>	
	Francés	<b>3,8 %</b>	Portugués	<b>4,4 %</b>	
	Alemán	<b>1,6 %</b>	Italiano	<b>1,5 %</b>	

## Dominio de los aspectos del idioma inglés

Valoración promedio de una escala de 1 a 5, 1 es ningún dominio y 5 es total dominio

Lee



**4,10**

Entiende en forma oral



**3,91**

Escribe

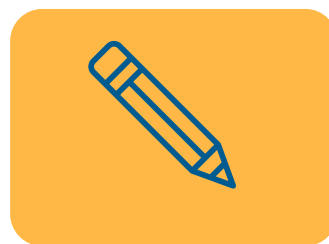

**3,69**

Habla



**3,57**

## Aspectos de la condición laboral durante los estudios

### Situación Laboral durante el tiempo de estudios

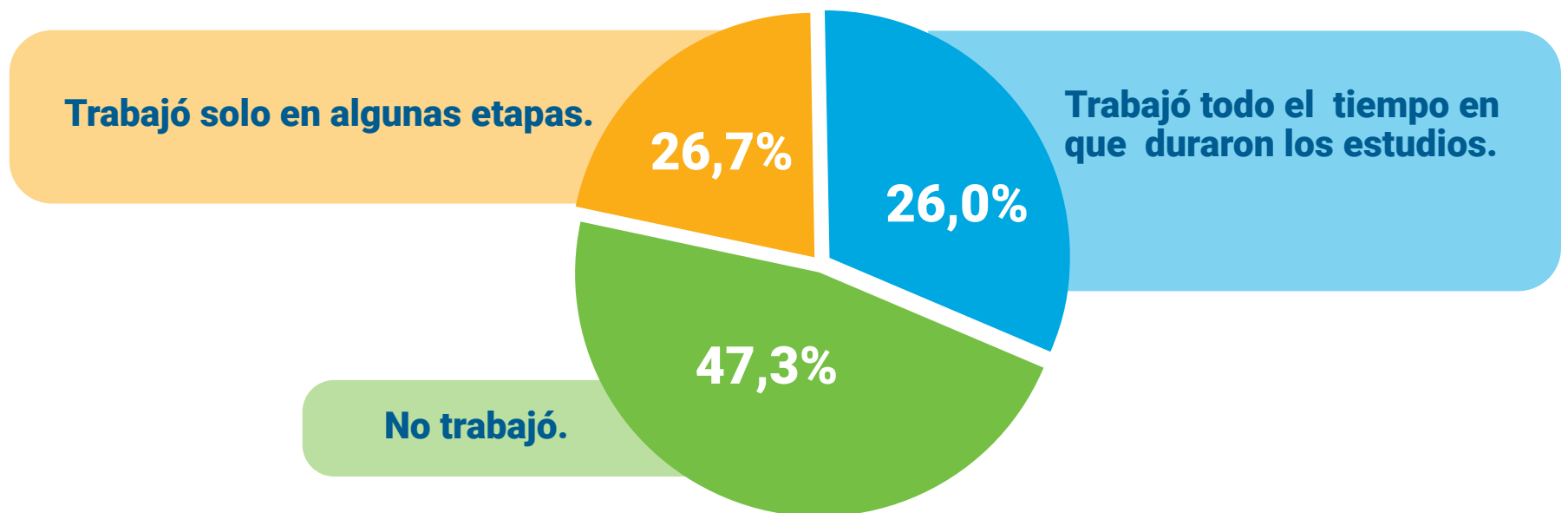

La relación promedio entre el **trabajo** que tenía y el **programa** del que se graduó es de

**3,43**

Valoración promedio de una escala de 1 a 5,



1 es ninguna relación y 5 es total relación

### Recibió apoyo de la universidad para insertarse en el mercado laboral

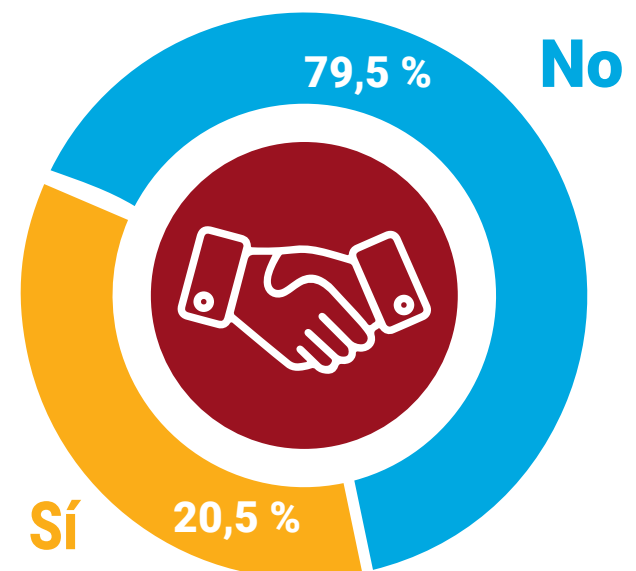

## Indicadores laborales al momento de la graduación



INDICADORES	PORCENTAJE	INDICADORES NACIONALES 1/
Desempleo	<b>30,6 %</b>	13,3 %
Subempleo por insuficiencia de horas	<b>7,9 %</b>	12,2 %
Empleo con poca relación	<b>19,2 %</b>	

1/ El porcentaje de desempleo y subempleo por insuficiencia de horas nacional para el año 2021 se obtienen de la Encuesta Continua de Empleo al IV Trimestre, INEC 2021

## Ingreso mensual percibido por las personas graduadas

De 800 mil a menos de 1 millón de colones	<b>10,5 %</b>
De 600 mil a menos de 800 mil colones	<b>18,8 %</b>
De 400 mil a menos de 600 mil colones	<b>32,8 %</b>
De 200 mil a menos de 400 mil colones	<b>27,6 %</b>
Menos de 200 mil colones al mes	<b>10,2 %</b>



# Resultados de posgrado



## Características sociodemográficas de las personas graduadas de las universidades estatales en los posgrados

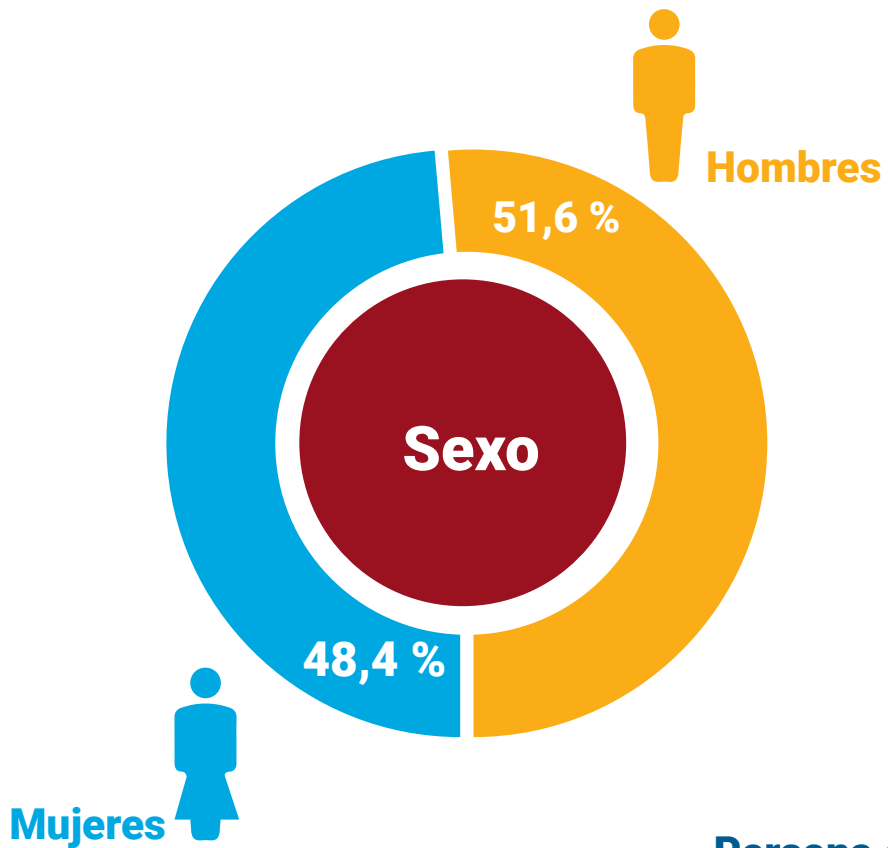

Mujeres

Persona en unión libre

Persona Viuda o divorciada

Persona soltera





## Provincia de residencia

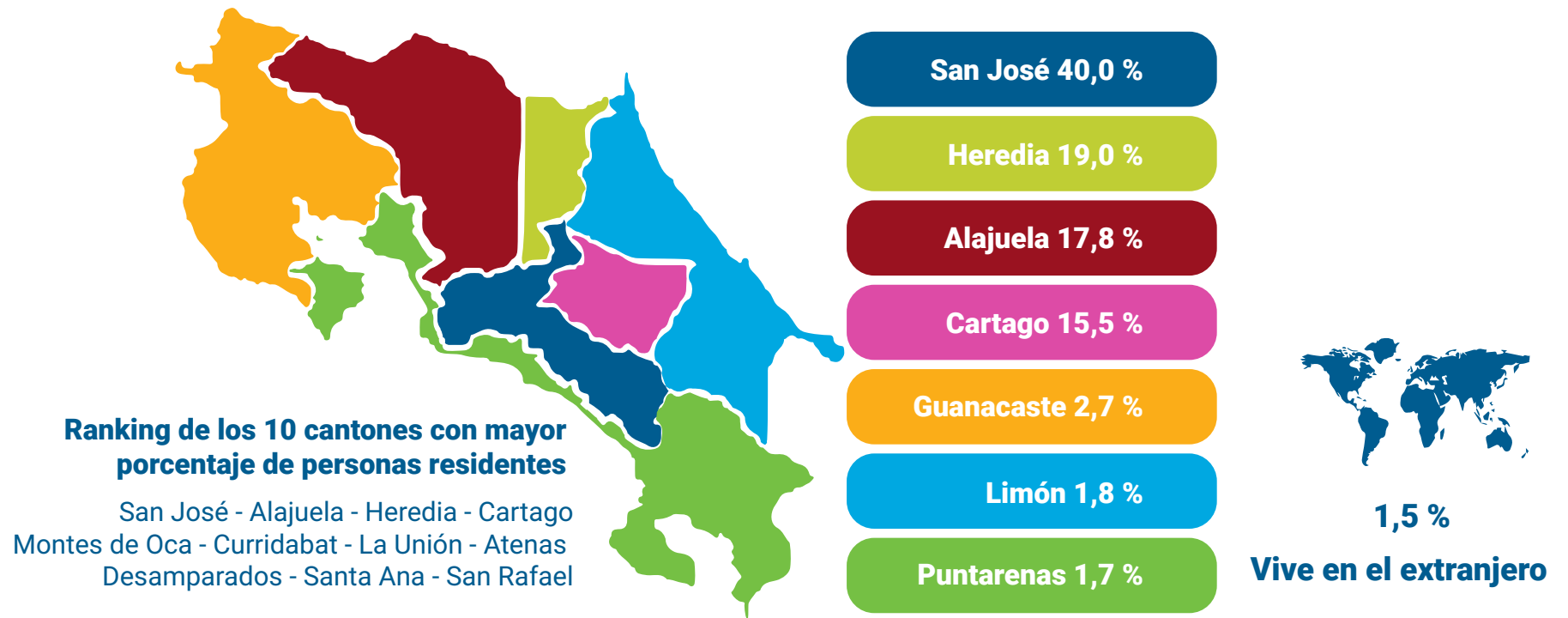

## Escolaridad de padres y madres



## Forma de financiamiento de los estudios universitarios

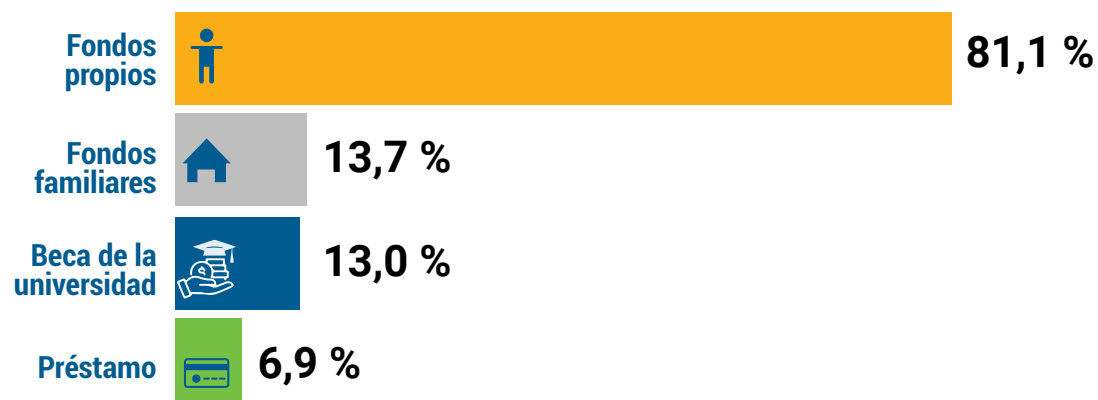

## Aspectos académicos de la vida universitaria

### Distribución por grado académico

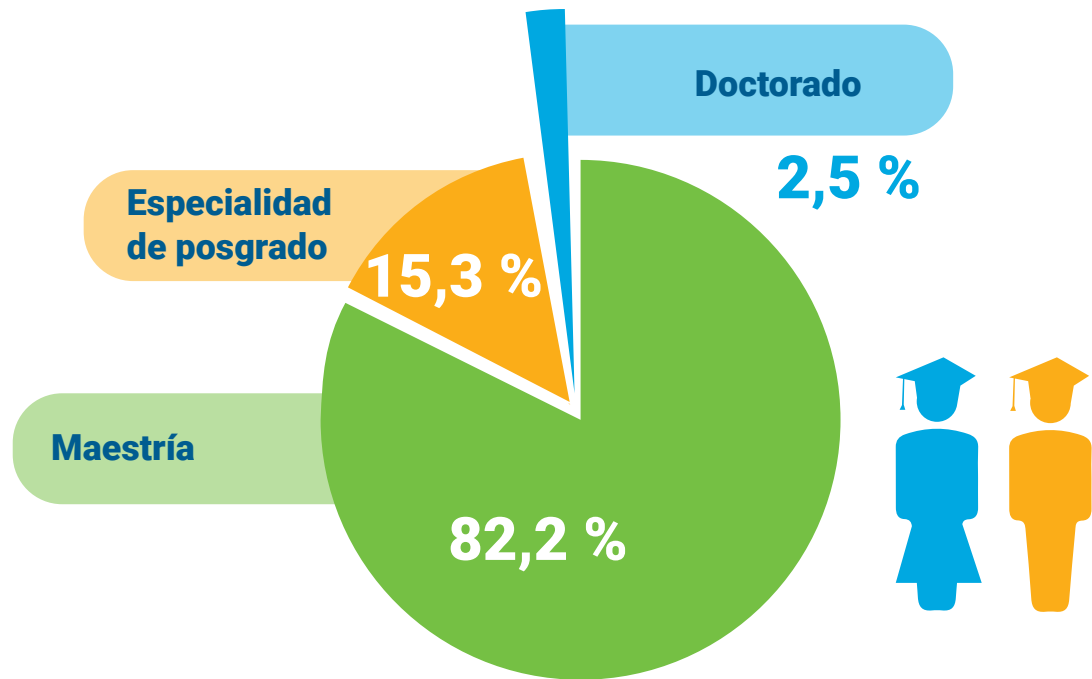

### Distribución porcentual del área de conocimiento

**84,9 %**

De las personas concluyen los estudios en el tiempo establecido por el programa



## Interrupción de estudios y del trabajo final de graduación

**30,7 %**

de las personas retrasaron su trabajo final de graduación por alguna circunstancia



### Las principales razones fueron:

- Problemas de seguimiento por parte del tutor o director del proyecto
- Razones personales o familiares

**15,5 %**

de las personas retrasaron sus estudios de posgrado



### Las principales razones fueron:

- La pandemia
- Razones personales o familiares

## Razones por las que decidió estudiar el posgrado del que se está graduando

Valoración promedio de una escala de 1 a 5, 1 es ninguna importancia y 5 es total importancia

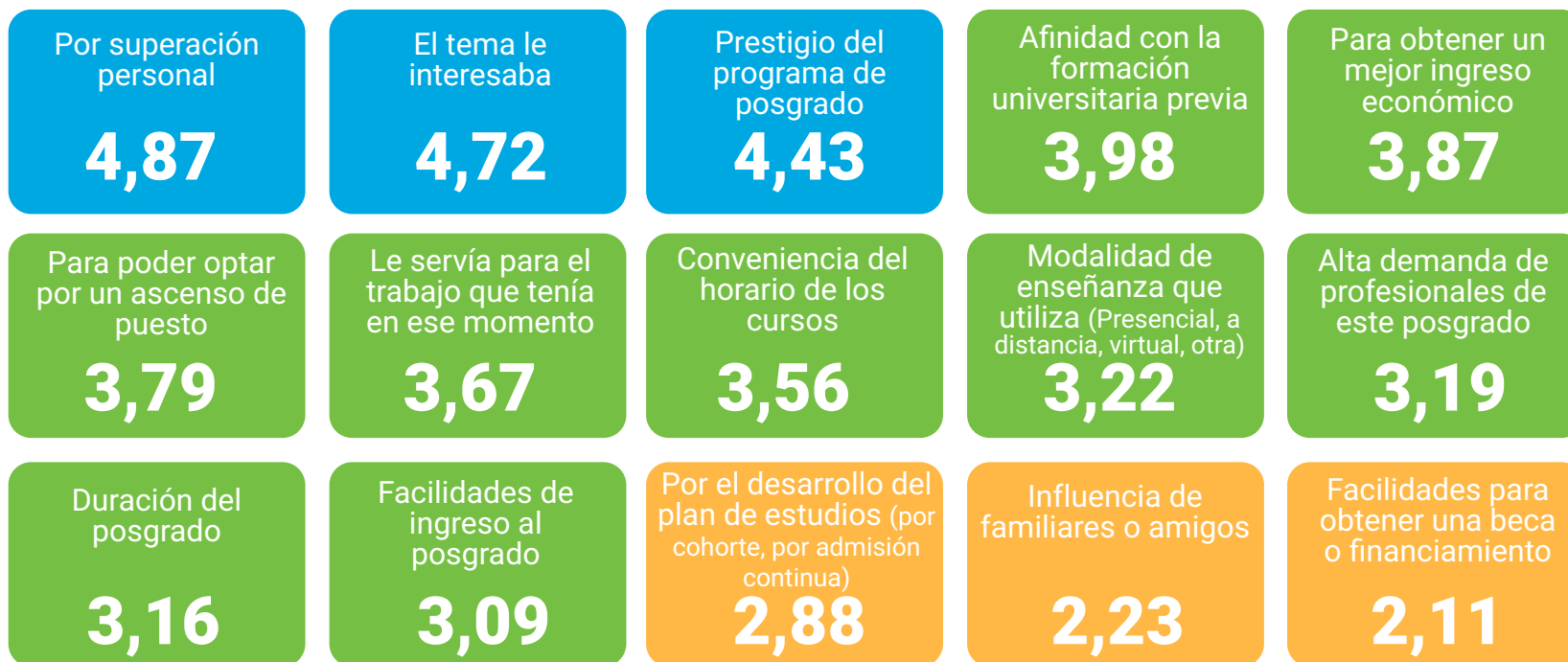

## Valoración de aspectos del posgrado

Valoración promedio de una escala de 1 a 5, 1 es nota más baja y 5 es nota más alta



## Valoración de las competencias que promueve el posgrado

Valoración promedio de una escala de 1 a 5, 1 es nota más baja y 5 nota más alta

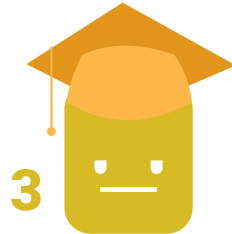
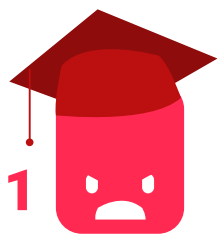

4,36

Conocimientos amplios de los principales enfoques teóricos de la disciplina

4,36

Motivación para estar actualizado

4,31

Capacidad para identificar problemas

4,31

Capacidad para solucionar problemas

4,28

Capacidad analítica y lógica

4,22

Capacidad para trabajar bajo presión

4,18

Capacidad para la búsqueda de información

4,15

Promoción del trabajo en equipo

4,10

Conocimientos teórico-prácticos referentes a la investigación

4,03

Capacidad para organizar y dirigir equipos

3,62

Promoción de la capacidad emprendedora

3,58

Motivación para promover y participar en iniciativas benéficas para la comunidad

## Dominio de idiomas

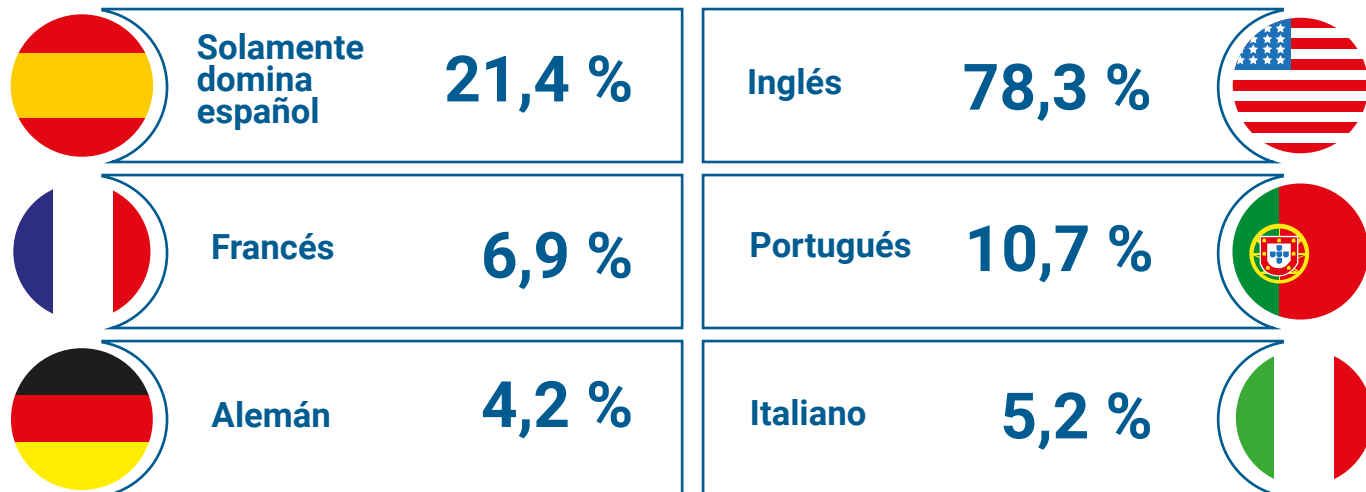

## Dominio de los aspectos del idioma inglés

Valoración promedio de una escala de 1 a 5, 1 es ningún dominio y 5 es total dominio



## Grado de satisfacción con el posgrado del que se va a graduar

Valoración promedio de una escala de 1 a 5, 1 es ninguna satisfacción y 5 es total satisfacción

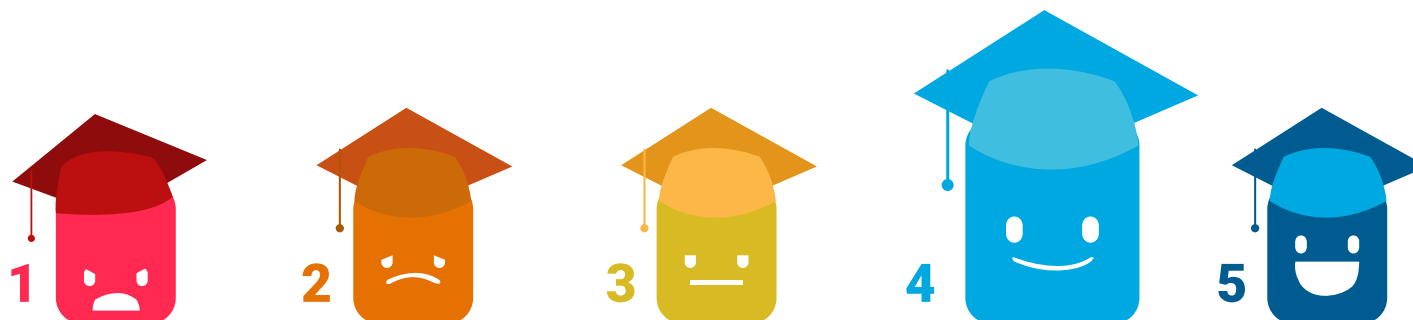

Especialidad Profesional

**4,56**

Maestría

**4,24**

Doctorado

**4,65**

**Total  
4,24**

## Aspectos de la condición laboral durante los estudios

### Indicadores laborales al momento de la graduación



INDICADORES	PORCENTAJE	INDICADORES NACIONALES <sup>1/</sup>
Desempleo	<b>1,9 %</b>	13,3 %
Subempleo por insuficiencia de horas	<b>3,7 %</b>	12,2 %
Empleo con poca relación	<b>13,5 %</b>	

<sup>1/</sup> El porcentaje de desempleo y subempleo por insuficiencia de horas nacional para el año 2021 se obtienen de la Encuesta Continua de Empleo al IV Trimestre, INEC 2021

## Ingreso mensual percibido por las personas graduadas

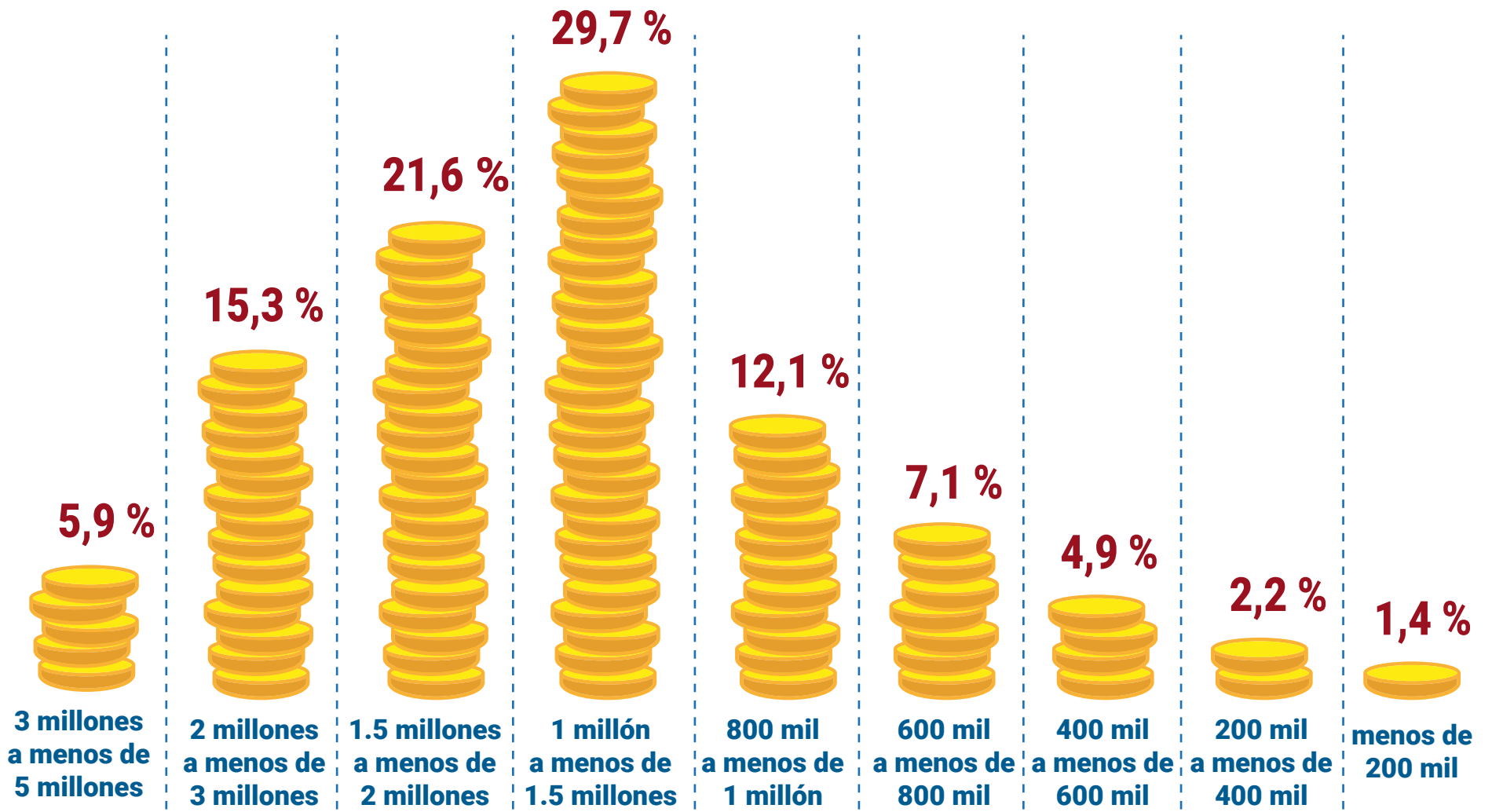

## Tipo de institución donde laboran

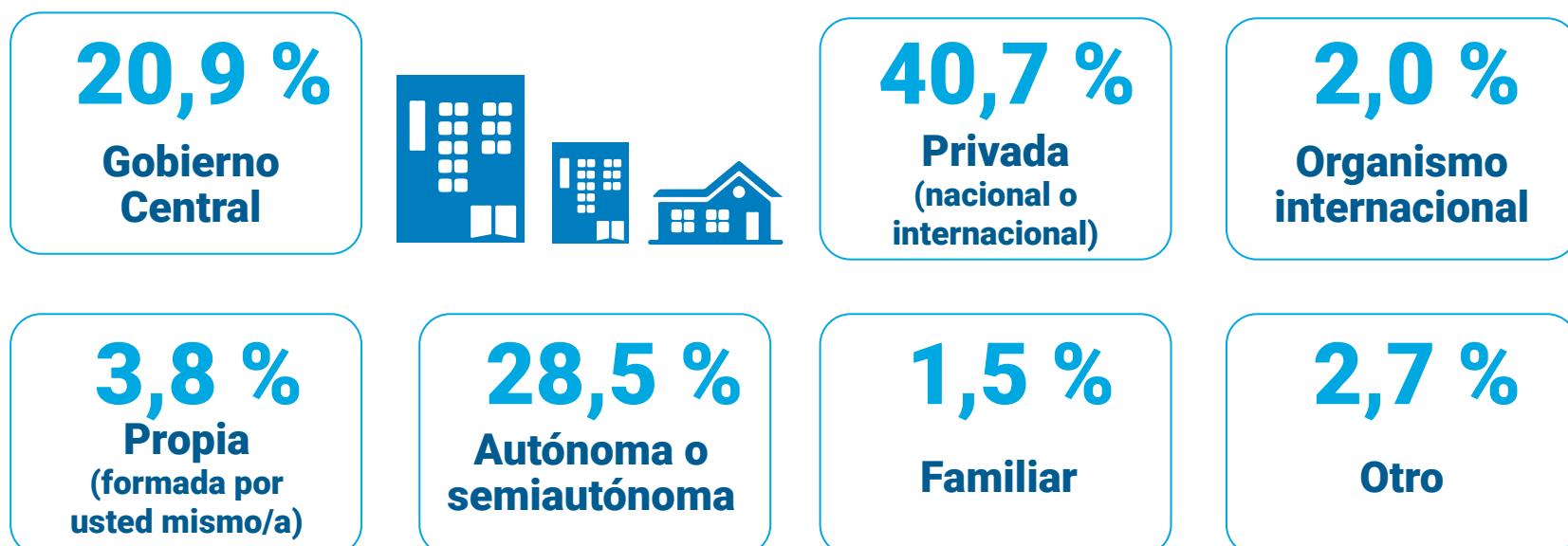



UCR TEC

UNA



UNED

UTN  
Universidad  
Técnica Nacional



Olap

Observatorio Laboral de Profesiones