



# Perfil de las personas graduadas de las universidades estatales, 2020. “Resultados en pregrado, grado y posgrado”



Elaborado por:  
Karen Corrales Bolívar  
Zully Chaves Zambrano  
Olman Madrigal Solórzano

OPES ; no. 41-2023

378.728.6  
C823p

Corrales Bolívar, Karen

Perfil de las personas graduadas de las universidades estatales, 2020 : resultados en pregrado, grado y posgrado. [Recurso electrónico] / Karen Corrales Bolívar, Zully Chaves Zambrano, Olman Madrigal Solórzano – Datos electrónicos (1 archivo : 11.239 kb). -- San José, C.R. : CONARE - OPES, 2023.

OPES; no. 41-2023

ISBN 978-9977-77-508-1

Formato pdf, (28 páginas.)

1. EDUCACIÓN SUPERIOR. 2. GRADUADOS. 3. PERFIL PROFESIONAL  
4. ASPECTOS SOCIALES. 5. ASPECTOS ACADÉMICOS.  
6. ASPECTOS DEMOGRÁFICOS. 7. ASPECTOS LABORALES. 8. PREGRADO  
UNIVERSITARIO. 9. GRADO UNIVERSITARIO. 10. POSGRADO  
UNIVERSITARIO. 11. COSTA RICA. I. Chaves Zambrano, Zully. II. Madrigal  
Solórzano, Olman. III. Título. IV. Serie.



Primera edición: marzo 2023

Diseño y diagramación: Ester Molina Figuls

# Presentación

El Perfil del Graduado se realiza a partir de la información suministrada por las futuras personas graduadas en los niveles académicos de pregrado (diplomado y profesorado) y grado (bachillerato y licenciatura) al momento de su graduación. La recolección de información toma en cuenta a las personas de las cinco universidades estatales de Costa Rica: La Universidad de Costa Rica, el Tecnológico de Costa Rica, la Universidad Nacional, la Universidad Estatal a Distancia y la Universidad Técnica Nacional que obtuvieron su diploma universitario durante el año 2020.

El primer apartado de este informe contiene datos relevantes del perfil de la persona graduada en los niveles de pregrado (diplomado y profesorado) y grado (bachillerato y licenciatura), asimismo el segundo apartado presenta los resultados del perfil de las personas graduadas en posgrado (especialidad, maestría y doctorado).

Señalamos que los resultados del estudio se obtienen al momento que la persona inicia el proceso de graduación, por lo anterior se vuelve un estudio de modo censal. El cuestionario utilizado se encuentra en línea con un vínculo desde el sitio web del CONARE. Según los registros oficiales la cantidad de diplomas otorgados por las universidades estatales para el 2020 fue de 14 786; de ellos completaron la información un total de 12 677 (para un 85,7% de respuesta general).

Entre la información recopilada se tienen las características sociodemográficas, académicas y laborales, sobre las cuales se preparó la presente infografía.

Las siguientes personas que conforman la comisión a cargo del proyecto:

REPRESENTANTE	UNIVERSIDAD
Lorena Kikut Valverde	Universidad de Costa Rica
Evelyn Hernández Solís	Tecnológico de Costa Rica
Magaly Rodríguez Pineda	Universidad Nacional
Rosberly Rojas Campos	Universidad Estatal a Distancia
Javier Acuña Vindas	Universidad Técnica Nacional
Carlomagno Gonzalo Sánchez	OPES - Conare
Alexander Cox Alvarado	OPES - Conare
Olman Madrigal Solórzano	OPES - Conare
Karen Corrales Bolívar	OPES - Conare



## Metodología

La población analizada corresponde a las personas que obtuvieron un diploma universitario, en alguna de las universidades estatales, de pregrado, grado y posgrado en los diferentes actos de graduación realizados, entre el 1 de enero del 2020 y el 31 de diciembre del mismo año. El cuestionario es auto-administrado mediante el programa *LimeSurvey*®, por las personas graduadas. Los cuestionarios completos se almacenan en una base de datos SQL ubicado en un servidor del centro de datos del CONARE (este servidor se encuentra en la plataforma *Linux*®). Una vez concluido el periodo de recepción de cuestionarios se extrae la información, se cotejan los cuestionarios recolectados, respecto a los listados oficiales de graduación de las universidades, finalmente se analiza la información mediante las herramientas *SPSS*® y *Excel*®.

Las valoraciones promedio de ciertas variables del documento, utilizan escalas de 1 a 5, donde 5 se considera el valor más alto.

Las siguientes son las tasas de respuesta, que se obtuvieron por universidad:

# Procesamiento grado

## Tasas de respuesta en pregrado y grado

UNIVERSIDAD	PERSONAS GRADUADAS	RESPUESTAS	TASA DE RESPUESTAS
UCR	4 894	3 401	69,5%
TEC	1 158	1 142	98,6%
UNA	3 366	3 260	96,9%
UNED	2 762	2 697	97,6%
UTN	3 227	3 173	98,3%
<b>TOTAL</b>	<b>15 407</b>	<b>13 673</b>	<b>88,7%</b>

# Procesamiento posgrado

## Tasas de respuesta en posgrado

UNIVERSIDAD	PERSONAS GRADUADAS	RESPUESTAS	TASA DE RESPUESTAS
UCR	590	571	96.8%
TEC	225	221	98.2%
UNA	247	201	81.4%
UNED	122	95	77.9%
UTN	61	57	93.4%
<b>TOTAL</b>	<b>1 245</b>	<b>1 145</b>	<b>92.0%</b>

# PERFIL DE LA PERSONA GRADUADA

Resultados de pregrado y grado



# Aspectos sociodemográficos

En este apartado se detallará el perfil de las personas graduadas universitarias, tomando en cuenta sus características sociodemográficas

## Sexo

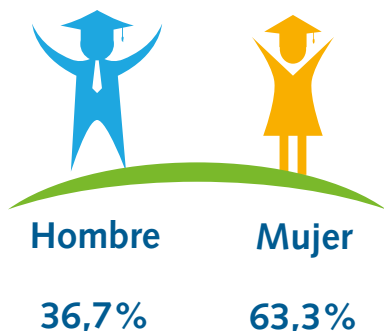

## Residencia <sup>1/</sup>



## Estado civil

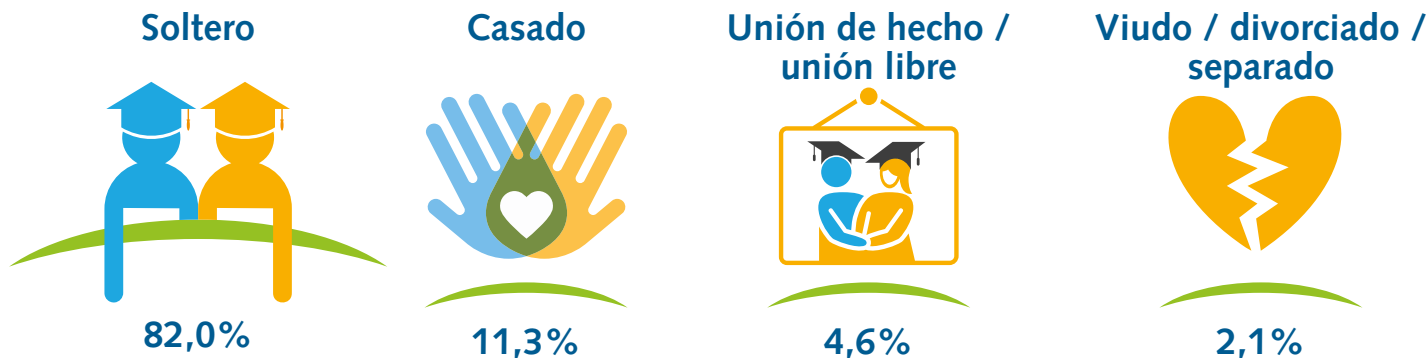

## Maternidad y paternidad

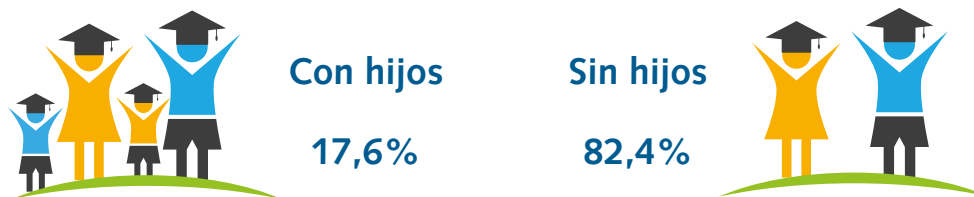

## Escolaridad de padres y madres

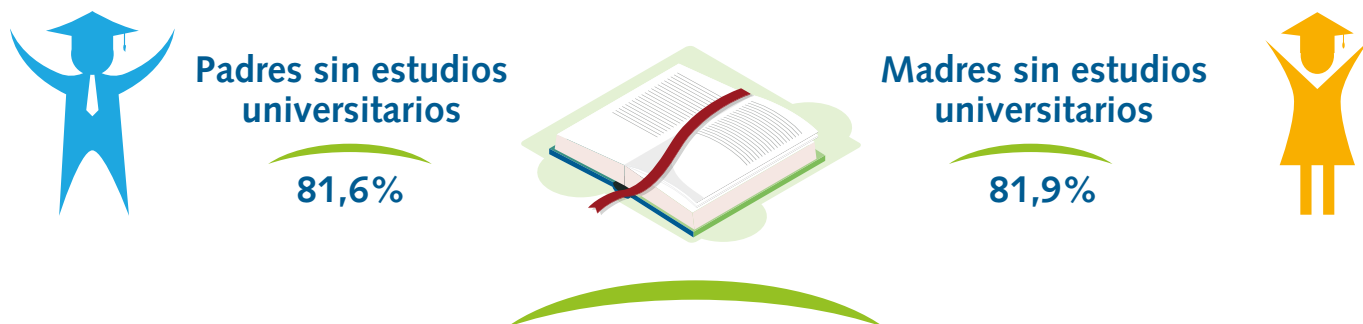

## Tipo de colegio

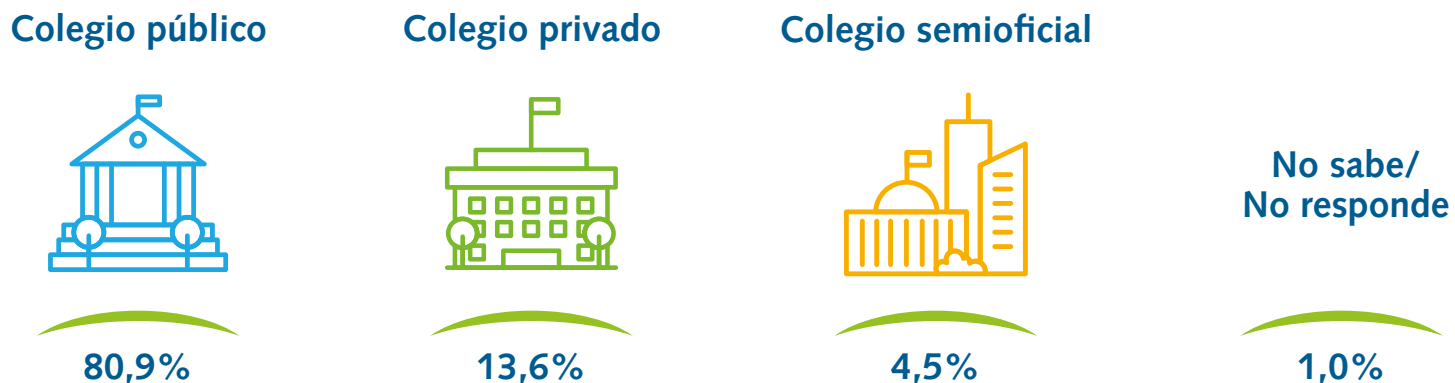

## Financiamiento de estudios<sup>1/</sup>

Respuesta múltiple

Beca de la universidad



62,7%

Fondos familiares



49,9%

Fondos generados por usted mismo



34,1%

Préstamo



3,1%

<sup>1/</sup> 4,5% corresponde a "Otras Becas", que incluye: Beca del trabajo, del Gobierno o de un Organismo Internacional

## Edad promedio por grado académico

Diplomado



26 años

Profesorado



29 años

Bachillerato



26 años

Licenciatura



29 años

# Aspectos académicos

En este apartado se detallará el perfil de las personas graduadas universitarias, tomando en cuenta sus características académicas

## Grado académico obtenido

Diplomado



26,1%

Profesorado



1,5%

Bachillerato



47,9%

Licenciatura



24,5%

## Concluyó sus estudios en el tiempo establecido



Sí

57,6%

No

42,4%



## Nivel de dominio del idioma inglés

Valoración promedio en una escala de 1 a 5



Lee

4,11



Escribe

3,71



Entiende en  
forma oral

3,92



Habla

3,59

## Grado de satisfacción con...

Valoración promedio en una escala de 1 a 5

La carrera

4,34



La universidad

4,51

## Aspectos de la carrera

Valoración promedio en una escala de 1 a 5

Aspectos	Promedio
Respeto a la diversidad .....	4,56
Igualdad de oportunidades.....	4,53
Promoción de la ética.....	4,35
Modalidad de la enseñanza.....	4,21
Importancia que se le da a la investigación.....	4,20
Calidad de los cursos .....	4,09
Plan de estudio .....	4,06
Calidad de las instalaciones donde se imparten los cursos	4,07
Personal docente o académico .....	4,05
Horario de los cursos .....	4,01
Equipos y medios de apoyo tecnológicos.....	3,99
Trámites administrativos .....	3,73

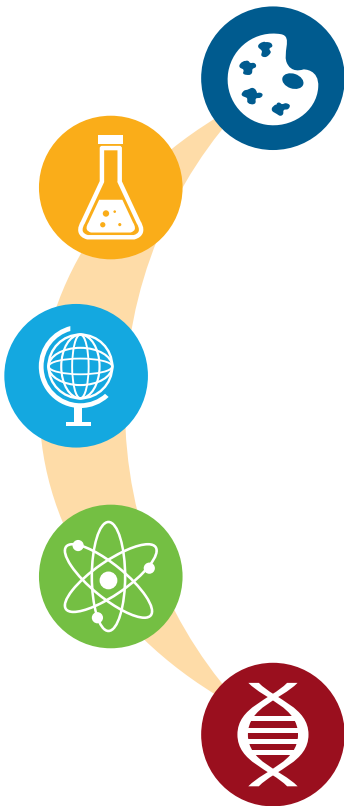

# Aspectos laborales

En este apartado se detallará el perfil de las personas graduadas universitarias, tomando en cuenta sus características laborales

## Situación laboral durante el tiempo de estudios

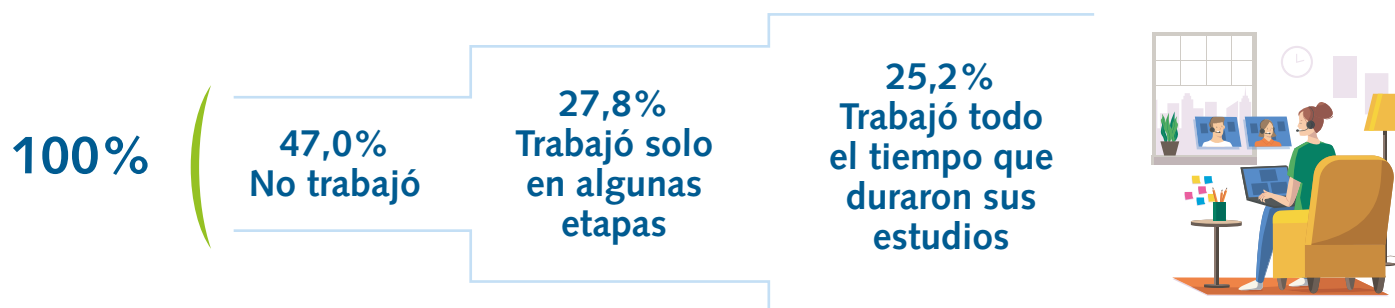

Recibió apoyo de la universidad para insertarse en el mercado laboral



Sí..... 24,3%

No ..... 75,7%

## Indicadores laborales al momento de la graduación

Indicadores.....	Porcentaje .....	Indicadores nacionales <sup>1/</sup>
Desempleo .....	30,1%.....	20,0%
Subempleo por horas .....	9,8%.....	20,6%
Empleo con poca relación.....	17,5%	

<sup>1/</sup> El porcentaje de desempleo y subempleo por insuficiencia de horas nacional para el año 2020 se obtienen de la Encuesta Continua de Empleo al IV Trimestre, INEC 2020.

## Sector del empleo al momento de la graduación

Sector privado



64,4%

Sector público



28,2%

Empresa propia  
o familiar



4,4%

Otro

3,0%

## Expectativas laborales después de obtener el título

Respuesta múltiple

Aumento de  
salario

47,8%

Continuar con el  
mismo puesto

39,5%

Promoción a  
puesto superior

32,3%

Nuevo  
empleo







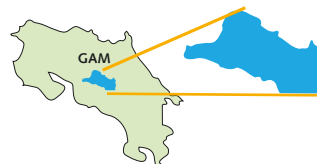



30,4%



# Resultados por área del conocimiento



Porcentaje de personas graduadas que financiaron sus estudios con beca universitaria

Área del conocimiento	Porcentaje de personas graduadas	Porcentaje de personas graduadas que residen fuera del GAM	Porcentaje de personas graduadas que financiaron sus estudios con beca universitaria
 Artes y Letras	4,9%	33,5%	63,5%
 Ciencias Básicas	2,0%	34,0%	68,7%
 Computación	9,4%	50,7%	57,9%
 Ciencias Económicas	30,4%	48,9%	58,8%
 Ciencias Sociales	12,3%	54,7%	70,2%
 Derecho	1,0%	48,9%	59,5%
 Educación	19,4%	54,4%	66,6%
 Recursos Naturales	6,0%	58,2%	64,6%
 Ingeniería	10,2%	44,6%	58,9%
 Ciencias de la Salud	4,4%	36,0%	64,9%

# Resultados por área del conocimiento

## Grado de satisfacción con...

Valoración promedio en una escala de 1 a 5

Área del conocimiento	La carrera	La universidad
 Artes y Letras	4,12	4,33
 Ciencias Básicas	4,15	4,48
 Computación	4,39	4,46
 Ciencias Económicas	4,34	4,53
 Ciencias Sociales	4,28	4,52
 Derecho	4,08	4,38
 Educación	4,52	4,64
 Recursos Naturales	4,24	4,40
 Ingeniería	4,25	4,34
 Ciencias de la Salud	4,28	4,58



# PERFIL DE LA PERSONA GRADUADA

## Resultados de posgrado



# Aspectos sociodemográficos

En este apartado se detallará el perfil de las personas graduadas universitarias, tomando en cuenta sus características sociodemográficas

## Sexo

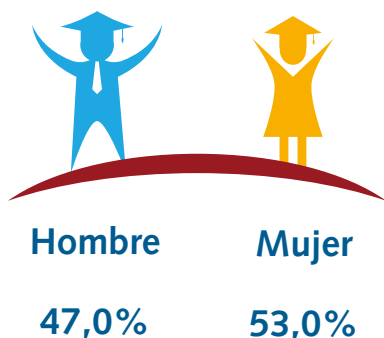

## Residencia

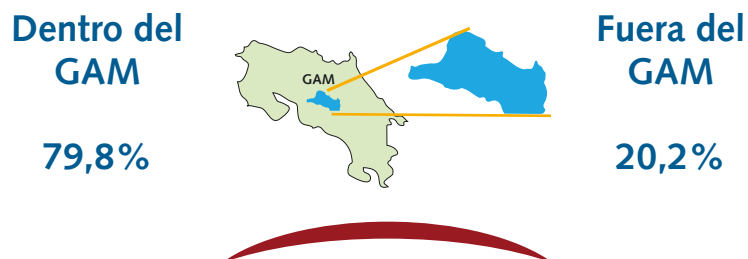

## Estado civil

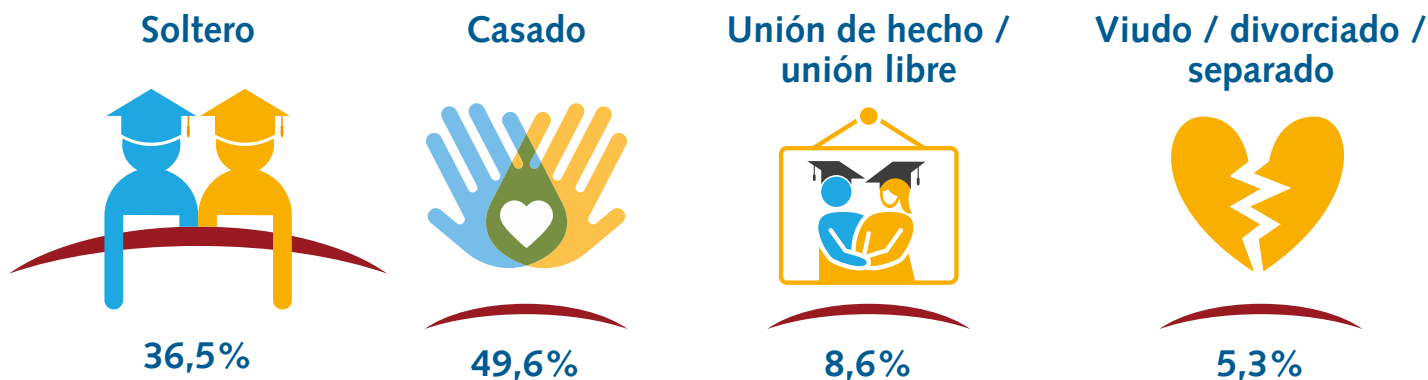

## Maternidad y paternidad



Con hijos

33,9%

Sin hijos

66,1%



## Etnia autopercebida

Blanco (a) o mestizo (a)

90,8%

Negro (a) o afrodescendiente

4,5%

Asiático (a)

0,7%

Indígena

0,3%

Otro

3,7%

## Escolaridad de padres y madres



Padres sin estudios universitarios

63,3%



Madres sin estudios universitarios

64,8%



# Financiamiento de estudios

Respuesta múltiple

Fondos generados por usted mismo



80,7%

Fondos familiares



16,0%

Préstamo



11,8%

Beca de la universidad



8,1%

# Edad promedio por grado académico

Doctorado

51 años

Maestría

37 años

Especialidad profesional

34 años



# Aspectos académicos

En este apartado se detallará el perfil de las personas graduadas universitarias, tomando en cuenta sus características académicas

## Grado académico obtenido

Especialidad



22,4%

Maestría



75%

Doctorado



2,5%

## Concluyó sus estudios en el tiempo establecido



Sí

89,3%

No

10,7%



## Nivel de dominio del idioma inglés

Valoración promedio en una escala de 1 a 5



Lee

4,37



Escribe

3,86



Entiende en  
forma oral

4,13



Habla

3,85

## Grado de satisfacción con...

Valoración promedio en una escala de 1 a 5

La carrera

4,19



La universidad

4,46

## Aspectos de la carrera

Valoración promedio en una escala de 1 a 5



Aspectos	Promedio
Igualdad de oportunidades	4,68
Respeto a la universidad	4,73
Promoción de la ética	4,54
Modalidad de la enseñanza	4,30
Importancia que se le da a la investigación	4,07
Calidad de los cursos	4,12
Plan de estudio	4,27
Calidad de las instalaciones donde se imparten los cursos	4,01
Personal docente o académico	4,04
Horario de los cursos	3,95
Equipos y medios de apoyo tecnológicos	3,87
Trámites administrativos	3,72

## Universidad en que obtuvo su título anterior a este posgrado

Institución	Porcentaje
En la misma institución de la que va a recibir el título próximamente.....	30,4
Otra universidad pública en Costa Rica .....	22,1
Universidad privada en Costa Rica <sup>a/</sup> .....	12,7
Universidad pública o privada fuera de Costa Rica .....	34,8

<sup>a/</sup>Incluye universidades internacionales

# Aspectos laborales

En este apartado se detallará el perfil de las personas graduadas universitarias, tomando en cuenta sus características laborales

## Porcentaje de personas que trabajaban

Al ingreso del posgrado

90,6%

Al graduarse del posgrado

90,8%



## Grado de relación del posgrado con el trabajo que tenía...

Valoración promedio en una escala de 1 a 5



Cuando ingresó al posgrado

3,70

Al momento de graduarse

4,28

## Indicadores laborales al momento de la graduación

Indicadores.....	Porcentaje .....	Indicadores nacionales <sup>1/</sup>
Desempleo .....	2,4% .....	20,0%
Subempleo por horas .....	4,5% .....	20,6%
Empleo con poca relación.....	7,2%	



1/ El porcentaje de desempleo y subempleo por insuficiencia de horas nacional para el año 2020 se obtienen de la Encuesta Continua de Empleo al IV Trimestre, INEC 2020.

## Sector del empleo al momento de la graduación

Sector privado



32,8%

Sector público



23,7%

Empresa propia o familiar



4,4%

Otro

39,1%

## Tipo de contratación



Por un período determinado, interino o contrato a plazo fijo

37,5%



Por tiempo indefinido o en propiedad

57,6%

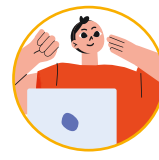

Trabaja por cuenta propia

4,6%

Otro

0,3%

## Nivel de satisfacción con el trabajo actual

Valoración promedio en una escala de 1 a 5

4,31

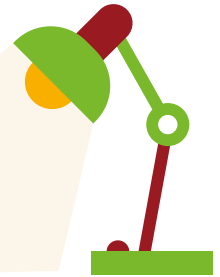

## Expectativas laborales después de obtener el título

Respuesta múltiple

Continuar con el mismo puesto

43,0%

Aumento de salario

40,4%

Promoción a puesto superior

29,6%

Nuevo empleo



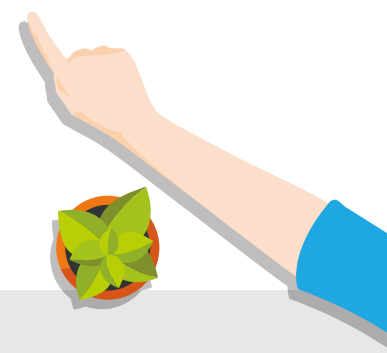
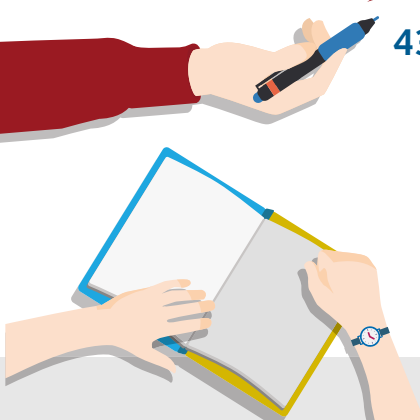



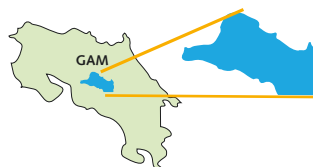



27,8%



## Resultados por área del conocimiento



Porcentaje de personas graduadas que financiaron sus estudios con beca universitaria

Área del conocimiento	Porcentaje de personas graduadas	Porcentaje de personas graduadas que residen fuera del GAM	Porcentaje de personas graduadas que financiaron sus estudios con beca universitaria
 Artes y Letras	3,1%	13,9%	36,1%
 Ciencias Básicas	3,1%	15,6%	40,0%
 Computación	3,3%	31,6%	26,3%
 Ciencias Económicas	26,3%	20,9%	5,6%
 Ciencias Sociales	8,8%	8,3%	14,9%
 Derecho	5,3%	32,8%	6,6%
 Educación	14,0%	30,6%	8,8%
 Recursos Naturales	4,5%	34,6%	25,0%
 Ingeniería	5,0%	23,2%	8,8%
 Ciencias de la Salud	26,6%	12,8%	9,9%

# Resultados por área del conocimiento

## Grado de satisfacción con...

Valoración promedio en una escala de 1 a 5

Área del conocimiento	La carrera	La universidad
 Artes y Letras	4,0	4,4
 Ciencias Básicas	4,2	4,5
 Computación	4,0	4,3
 Ciencias Económicas	4,1	4,3
 Ciencias Sociales	4,2	4,5
 Derecho	4,5	4,5
 Educación	4,4	4,6
 Recursos Naturales	4,0	4,3
 Ingeniería	4,0	4,4
 Ciencias de la Salud	4,2	4,6





La información de los indicadores de desempleo y subempleo es tomada de la Encuesta Continua de Empleo del Instituto Nacional de Estadística y Censos, al IV trimestre del 2020.

Si desea obtener más información sobre este estudio, puede realizar las consultas en los siguientes enlaces:

**Página web: [www.olap.conare.ac.cr](http://www.olap.conare.ac.cr)**

**Correo: [observatoriolaboral@conare.ac.cr](mailto:observatoriolaboral@conare.ac.cr)**

**Teléfonos: 2519-5762**